



MINISTERUL EDUCAȚIEI NAȚIONALE

**MOBILITATEA PERSONALULUI DIDACTIC DIN ÎNVĂȚĂMÂNTUL
PREUNIVERSITAR –TITULARIZARE**

**Rezultatele la proba scrisă pentru concursul de ocupare a
posturilor didactice/catedrelor vacante/rezervate în
învățământul preuniversitar - Sesiunea 2017**





MINISTERUL EDUCAȚIEI NAȚIONALE

Raport la finalizarea introducerii notelor inițiale la proba scrisă pentru concursul de ocupare a posturilor didactice/catedrelor vacante/rezervate în învățământul preuniversitar - Sesiunea 2017

din care, absolvenți an curent:

23.816 de candidați au fost prezenți la proba scrisă;
30 de candidați au fost eliminați pentru fraudă;
2.972 de candidați s-au retras de la proba scrisă;
5 lucrări au fost anulate în Centrele de Examen;

20.803 de lucrări transmise la centrul de evaluare;

20.763 de candidați cu note;
40 de lucrări anulate la Centrele de Evaluare;

45,73% procentul notelor peste 7;

33,08% procentul notelor între 5,00 și 7,00;

21,19% procentul notelor sub 5;

58,81% procentul cel mai ridicat al notelor peste 7 (Județul Cluj);

24,06% procentul cel mai scăzut al notelor peste 7 (Județul Giurgiu);

118 candidați cu nota 10;

13 candidați cu nota 1;

3.251 de candidați au fost prezenți la proba scrisă;

4 candidați au fost eliminați pentru fraudă;

184 de candidați s-au retras de la proba scrisă;

1 lucrare a fost anulată în Centrele de Examen;

3.056 de lucrări transmise la centrul de evaluare;

3.053 de candidați cu note;
3 lucrări anulate la Centrele de Evaluare;

43,07% procentul notelor peste 7;

32,95% procentul notelor între 5,00 și 7,00;

23,98% procentul notelor sub 5;

61,40% procentul cel mai ridicat al notelor peste 7 (Județul Ilfov);

12,50% procentul cel mai scăzut al notelor peste 7 (Județul Mehedinți);

14 candidați cu nota 10;

1 candidat cu nota 1;



MINISTERUL EDUCAȚIEI NAȚIONALE

Situația procentajului notelor în anul 2016:

Sesiunea 2016 (Note inițiale)

Total candidați:

44,43% procentul notelor peste 7 în anul 2016;

34,64% procentul notelor între 5,00 și 7,00 în anul 2016;

20,93% procentul notelor sub 5 în anul 2016;

din care absolvenți an curent:

41,82% procentul notelor peste 7 în anul 2016;

35,54% procentul notelor între 5,00 și 7,00 în anul 2016;

22,65% procentul notelor sub 5 în anul 2016;





MINISTERUL EDUCAȚIEI NAȚIONALE

Notele la proba scrisă pentru concursul de ocupare a posturilor didactice/catedrelor vacante/rezervate în învățământul preuniversitar - Sesiunea 2017 (Note inițiale)

Județ	Nota 1	Nota 1,01 - 4,99	Nota 5 - 6,99	Nota 7 - 9,99	Nota 10
AB	0	89	123	162	0
AG	0	135	203	307	6
AR	1	126	157	199	3
B	3	313	552	992	21
BC	0	126	208	222	1
BH	0	210	345	478	7
BN	0	82	129	181	2
BR	0	68	111	109	0
BT	0	76	161	175	0
BV	0	88	173	280	1
BZ	0	71	104	161	1
CJ	0	124	269	552	9
CL	0	66	46	37	3
CS	0	69	84	87	1
CT	0	136	203	271	4
CV	0	39	93	105	1
DB	1	127	180	196	3
DJ	0	161	209	372	6
GJ	1	76	145	150	2
GL	0	74	161	204	3
GR	0	60	82	45	0
HD	0	75	133	136	1
HR	0	53	171	264	2
IF	0	70	83	137	1
IL	0	48	53	57	0
IS	1	205	331	494	8
MH	2	112	85	75	1
MM	1	137	188	274	2
MS	0	147	255	272	4
NT	0	74	140	211	4
OT	0	119	144	172	1
PH	0	123	212	351	5
SB	0	109	180	224	4
SJ	1	59	91	133	2
SM	0	72	103	141	1
SV	0	142	204	227	1
TL	1	26	59	51	0
TM	0	161	243	326	2
TR	0	87	111	108	0
VL	1	85	129	149	2
VN	0	74	95	140	1
VS	0	92	121	150	2
TOTAL	13	4.386	6.869	9.377	118

Distribuția notelor pentru candidații care au susținut proba scrisă pentru concursul de ocupare a posturilor didactice/catedrelor vacante/rezervate în învățământul preuniversitar Sesiunea 2017 (Note inițiale)

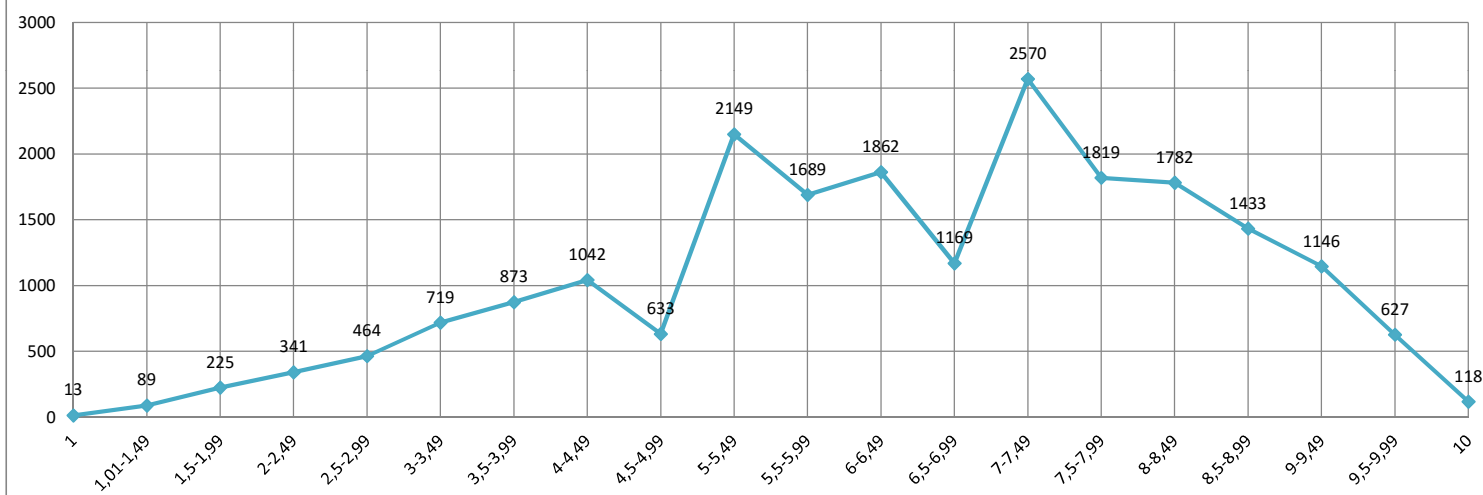

Distribuția notelor inițiale pe intervale - sesiunea 2017 Situația la nivel național

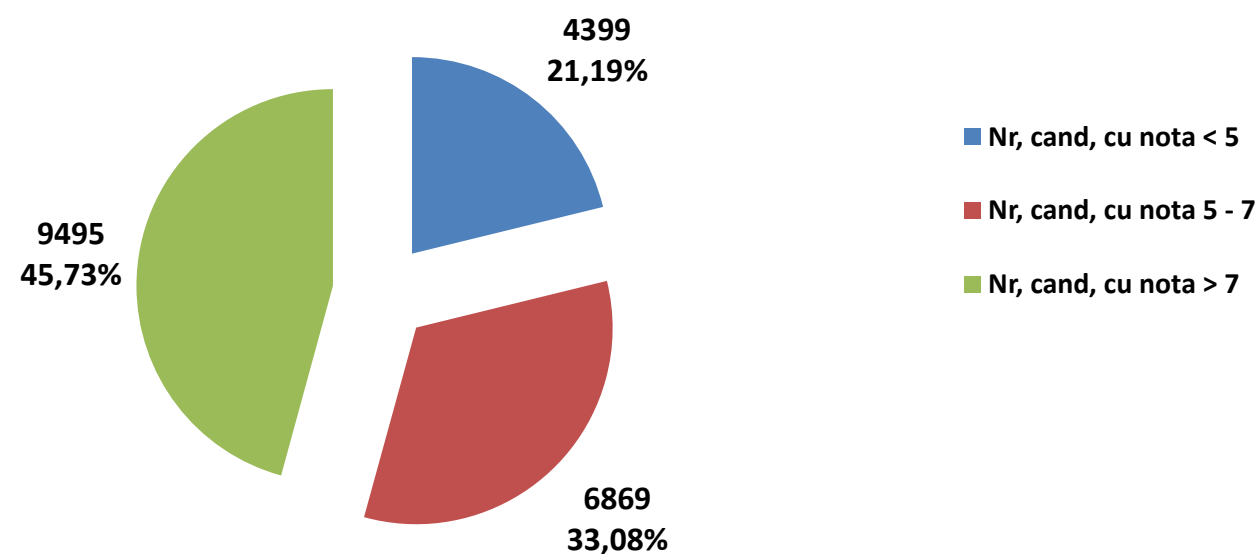



MINISTERUL EDUCAȚIEI NAȚIONALE

Comparația distribuției notelor pentru candidații care au susținut proba scrisă
 pentru concursul de ocupare a posturilor didactice/catedrelor vacante/rezervate în învățământul preuniversitar
 Sesiunea 2017 - Sesiunea 2016
 (Note inițiale)

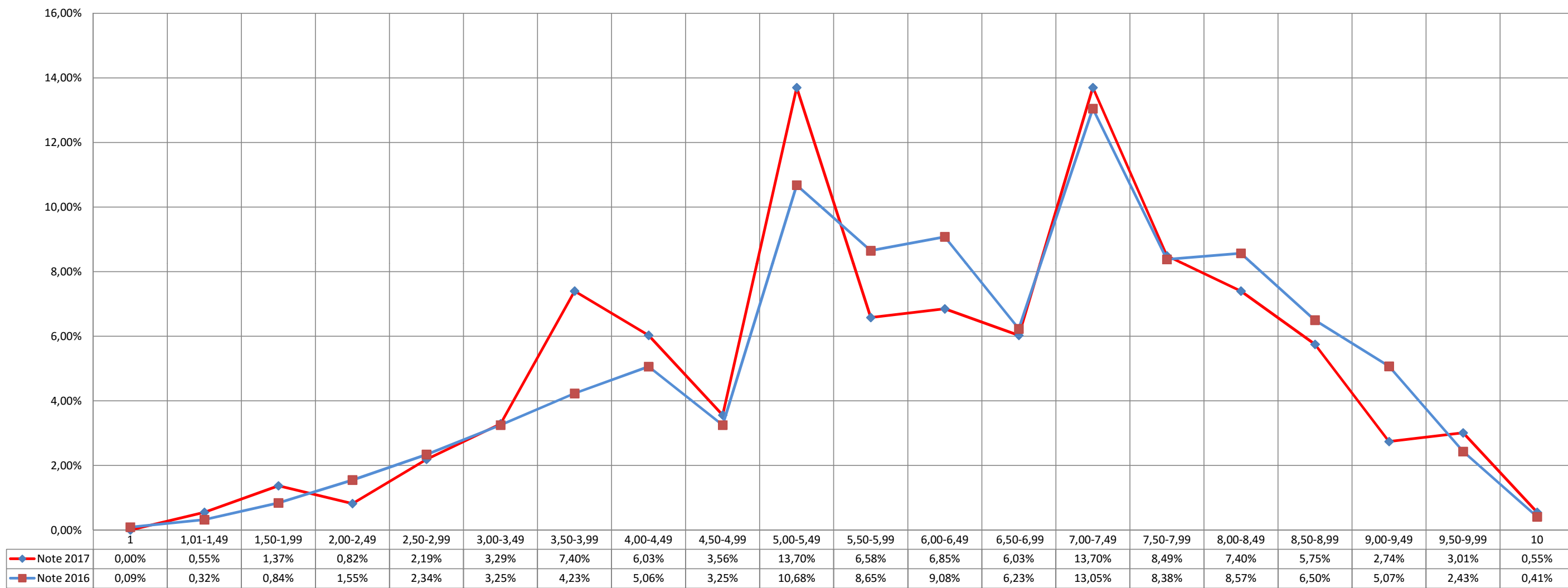



MINISTERUL EDUCAȚIEI NAȚIONALE

Număr total de candidați cu nota 10: 118

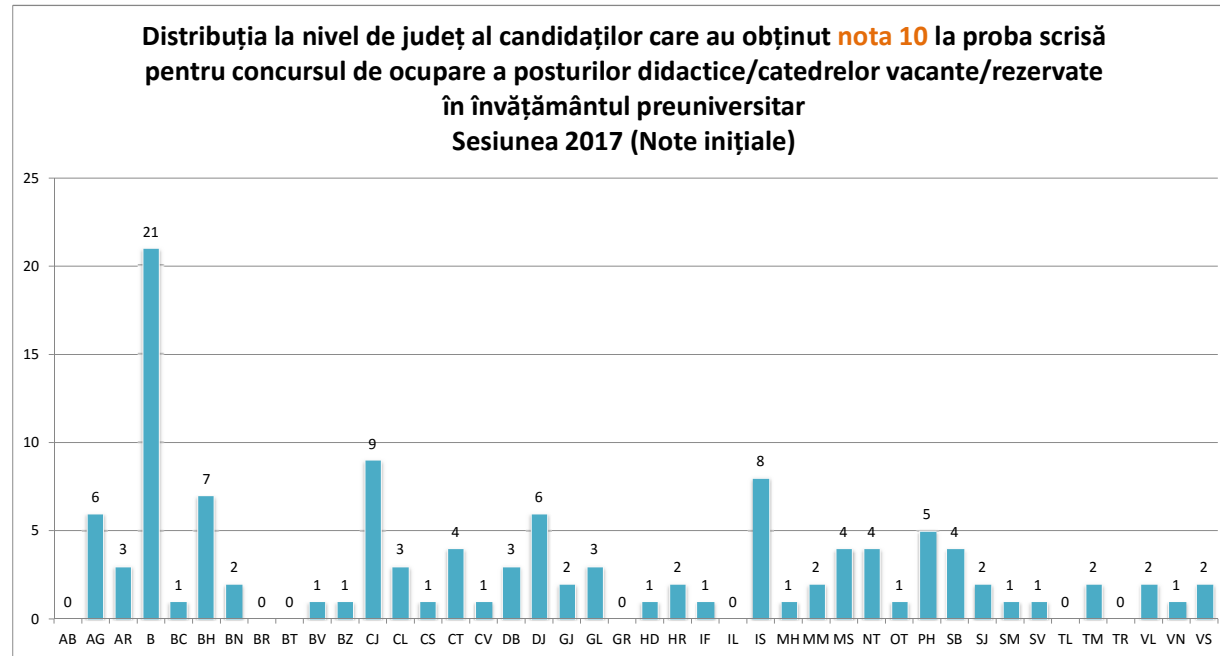

Număr total de candidați cu note între 7 și 9,99: 9377

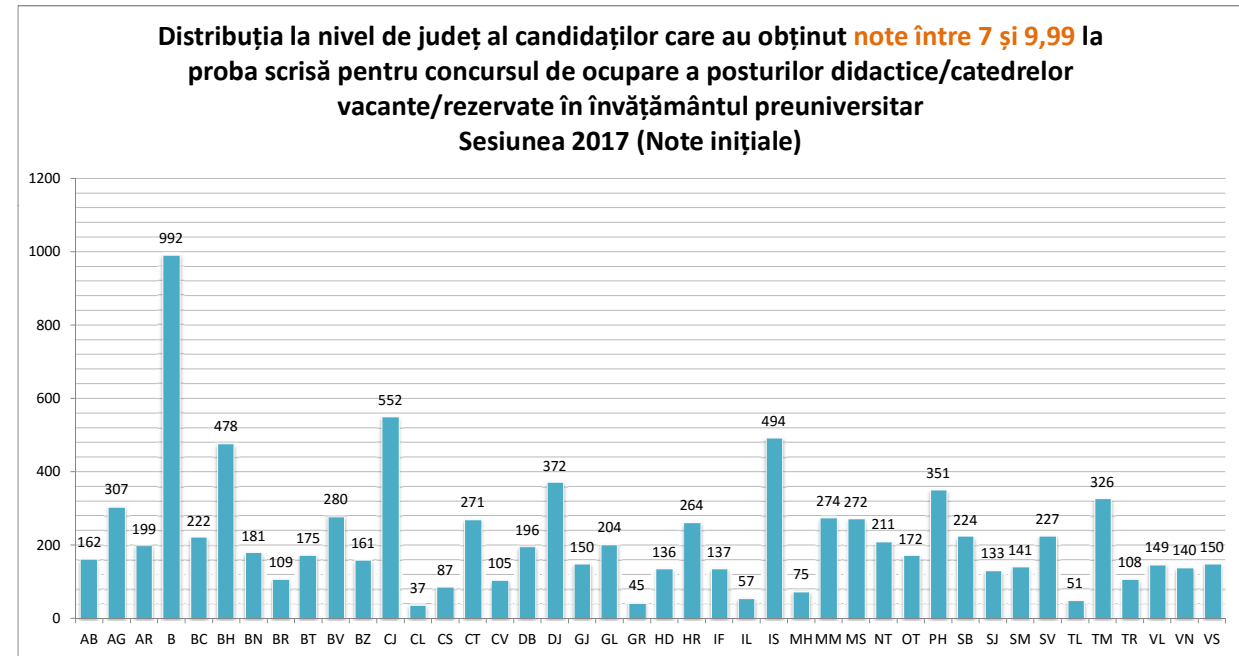

Număr total de candidați cu note între 5 și 6,99: 6869

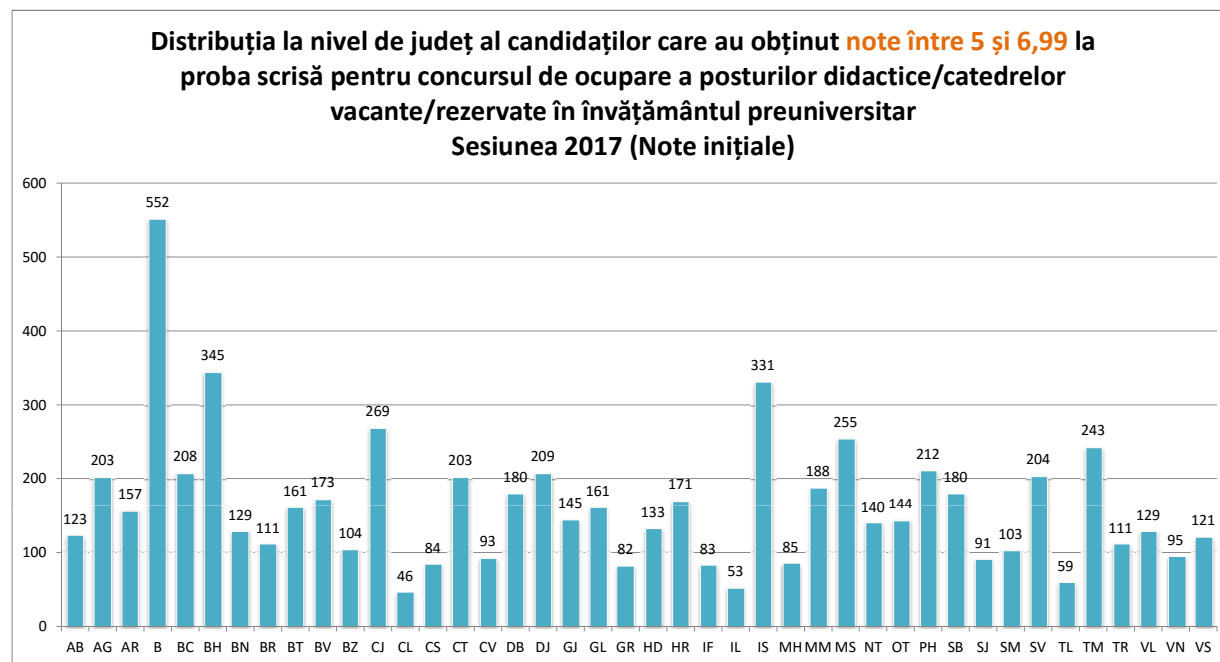

Număr total de candidați cu note sub 5: 4399

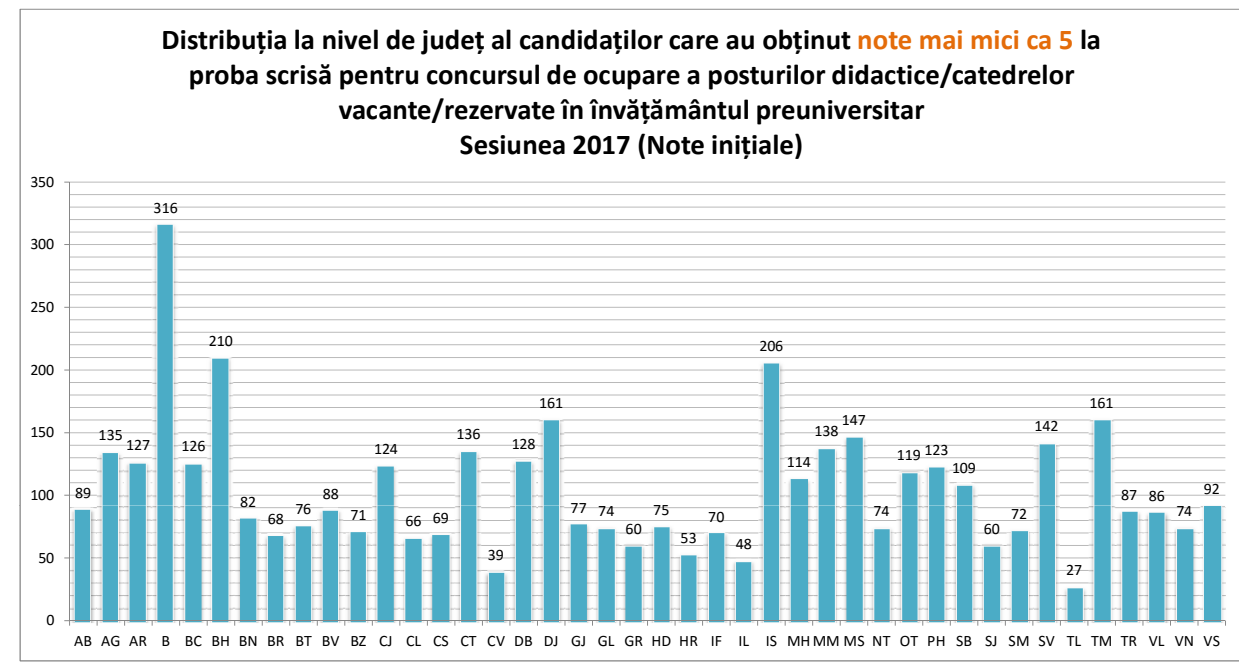



MINISTERUL EDUCAȚIEI NAȚIONALE

Distribuția notelor la proba scrisă pentru concursul de ocupare a posturilor didactice/catedrelor vacante/rezervate în învățământul preuniversitar Sesiunea 2017 (Note inițiale)

Cod județ înscriere	Nr. candidați care au participat la proba scrisă	Candidați eliminați pentru fraudă	Candidați care s-au retras	Lucrări anulate la Centrele de Examen	Lucrări transmise la Centrele de Evaluare	Nr. candidați cu note	Lucrări anulate la Centrele de Evaluare	Lucrări anulate la Centrele de Evaluare %	Nr. candidați cu nota 1	Nr. candidați cu nota 1 %	Nr. candidați cu nota 1.01-4,99	Nr. candidați cu nota 1,01-4,99 %	Nr. candidați cu nota 5-6,99	Nr. candidați cu nota 5-6,99 %	Nr. candidați cu nota 7-9,99	Nr. candidați cu nota 7-9,99 %	Nr. candidați cu nota 10	Nr. candidați cu nota 10 %
AB	420	1	43	1	375	374	1	0,27%	0	0,00%	89	23,80%	123	32,89%	162	43,32%	0	0,00%
AG	765	0	114	0	651	651	0	0,00%	0	0,00%	135	20,74%	203	31,18%	307	47,16%	6	0,92%
AR	552	0	65	0	487	486	1	0,21%	1	0,21%	126	25,93%	157	32,30%	199	40,95%	3	0,62%
B	2.043	0	152	0	1.891	1.881	10	0,53%	3	0,16%	313	16,64%	552	29,35%	992	52,74%	21	1,12%
BC	649	1	91	0	557	557	0	0,00%	0	0,00%	126	22,62%	208	37,34%	222	39,86%	1	0,18%
BH	1.149	1	107	1	1.040	1.040	0	0,00%	0	0,00%	210	20,19%	345	33,17%	478	45,96%	7	0,67%
BN	467	2	71	0	394	394	0	0,00%	0	0,00%	82	20,81%	129	32,74%	181	45,94%	2	0,51%
BR	333	0	45	0	288	288	0	0,00%	0	0,00%	68	23,61%	111	38,54%	109	37,85%	0	0,00%
BT	486	0	74	0	412	412	0	0,00%	0	0,00%	76	18,45%	161	39,08%	175	42,48%	0	0,00%
BV	596	1	52	0	543	542	1	0,18%	0	0,00%	88	16,24%	173	31,92%	280	51,66%	1	0,18%
BZ	415	1	76	0	338	337	1	0,30%	0	0,00%	71	21,07%	104	30,86%	161	47,77%	1	0,30%
CJ	1.006	0	50	1	955	954	1	0,10%	0	0,00%	124	13,00%	269	28,20%	552	57,86%	9	0,94%
CL	202	1	48	0	153	152	1	0,65%	0	0,00%	66	43,42%	46	30,26%	37	24,34%	3	1,97%
CS	322	0	81	0	241	241	0	0,00%	0	0,00%	69	28,63%	84	34,85%	87	36,10%	1	0,41%
CT	710	1	95	0	614	614	0	0,00%	0	0,00%	136	22,15%	203	33,06%	271	44,14%	4	0,65%
CV	248	0	10	0	238	238	0	0,00%	0	0,00%	39	16,39%	93	39,08%	105	44,12%	1	0,42%
DB	619	1	110	0	508	507	1	0,20%	1	0,20%	127	25,05%	180	35,50%	196	38,66%	3	0,59%
DJ	851	0	100	0	751	748	3	0,40%	0	0,00%	161	21,52%	209	27,94%	372	49,73%	6	0,80%
GJ	483	4	105	0	374	374	0	0,00%	1	0,27%	76	20,32%	145	38,77%	150	40,11%	2	0,53%
GL	552	0	110	0	442	442	0	0,00%	0	0,00%	74	16,74%	161	36,43%	204	46,15%	3	0,68%
GR	220	1	31	0	188	187	1	0,53%	0	0,00%	60	32,09%	82	43,85%	45	24,06%	0	0,00%
HD	401	0	56	0	345	345	0	0,00%	0	0,00%	75	21,74%	133	38,55%	136	39,42%	1	0,29%
HR	513	0	23	0	490	490	0	0,00%	0	0,00%	53	10,82%	171	34,90%	264	53,88%	2	0,41%
IF	348	1	56	0	291	291	0	0,00%	0	0,00%	70	24,05%	83	28,52%	137	47,08%	1	0,34%
IL	194	0	35	0	159	158	1	0,63%	0	0,00%	48	30,38%	53	33,54%	57	36,08%	0	0,00%
IS	1.102	1	61	0	1.040	1.039	1	0,10%	1	0,10%	205	19,73%	331	31,86%	494	47,55%	8	0,77%
MH	362	2	84	0	276	275	1	0,36%	2	0,73%	112	40,73%	85	30,91%	75	27,27%	1	0,36%
MM	685	0	82	0	603	602	1	0,17%	1	0,17%	137	22,76%	188	31,23%	274	45,51%	2	0,33%
MS	746	1	67	0	678	678	0	0,00%	0	0,00%	147	21,68%	255	37,61%	272	40,12%	4	0,59%
NT	503	2	71	0	430	429	1	0,23%	0	0,00%	74	17,25%	140	32,63%	211	49,18%	4	0,93%
OT	522	4	79	1	437	436	1	0,23%	0	0,00%	119	27,29%	144	33,03%	172	39,45%	1	0,23%
PH	782	0	90	0	692	691	1	0,14%	0	0,00%	123	17,80%	212	30,68%	351	50,80%	5	0,72%
SB	549	0	28	0	521	517	4	0,77%	0	0,00%	109	21,08%	180	34,82%	224	43,33%	4	0,77%
SJ	327	0	41	0	286	286	0	0,00%	1	0,35%	59	20,63%	91	31,82%	133	46,50%	2	0,70%
SM	373	0	55	0	318	317	1	0,31%	0	0,00%	72	22,71%	103	32,49%	141	44,48%	1	0,32%
SV	628	0	52	1	575	574	1	0,17%	0	0,00%	142	24,74%	204	35,54%	227	39,55%	1	0,17%
TL	160	0	23	0	137	137	0	0,00%	1	0,73%	26	18,98%	59	43,07%	51	37,23%	0	0,00%
TM	832	3	97	0	732	732	0	0,00%	0	0,00%	161	21,99%	243	33,20%	326	44,54%	2	0,27%
TR	371	0	65	0	306	306	0	0,00%	0	0,00%	87	28,43%	111	36,27%	108	35,29%	0	0,00%
VL	489	0	119	0	370	366	4	1,08%	1	0,27%	85	23,22%	129	35,25%	149	40,71%	2	0,55%
VN	383	1	66	0	311	310	1	0,32%	0	0,00%	74	23,87%	95	30,65%	140	45,16%	1	0,32%
VS	458	0	92	0	366	365	1	0,27%	0	0,00%	92	25,21%	121	33,15%	150	41,10%	2	0,55%
Total	23.816	30	2.972	5	20.803	20.763	40	0,19%	13	0,06%	4.386	21,12%	6.869	33,08%	9.377	45,16%	118	0,57%



MINISTERUL EDUCAȚIEI NAȚIONALE

Distribuția notelor de 10 la proba scrisă pentru concursul de ocupare a posturilor didactice/catedrelor vacante/rezervate în învățământul preuniversitar - Sesiunea 2017 (Note inițiale)

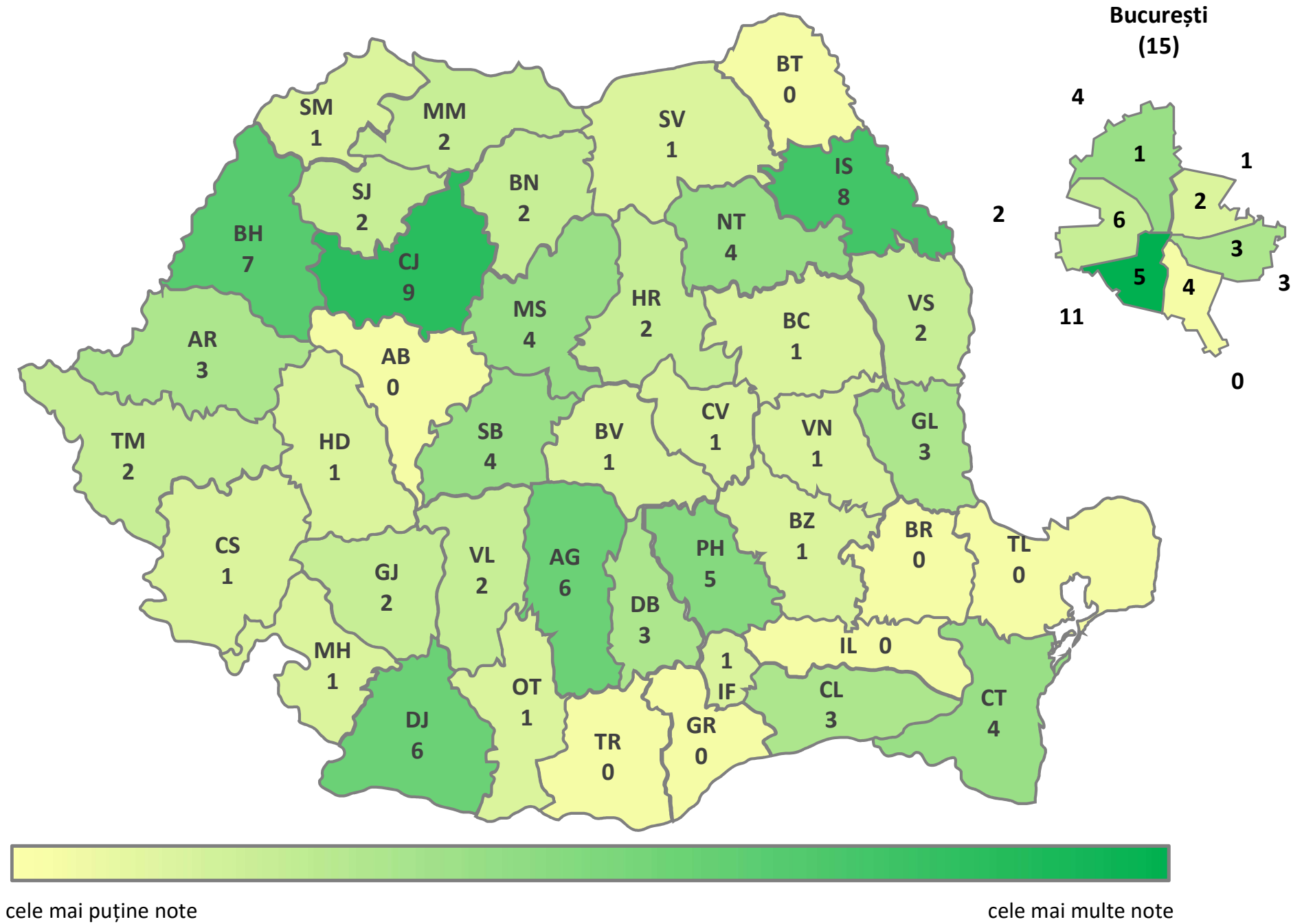



MINISTERUL EDUCAȚIEI NAȚIONALE

Distribuția notelor între 5 și 6,99 la proba scrisă pentru concursul de ocupare a posturilor didactice/catedrelor vacante/rezervate în învățământul preuniversitar
Sesiunea 2017 (Note inițiale – procent din totalul notelor din județ)

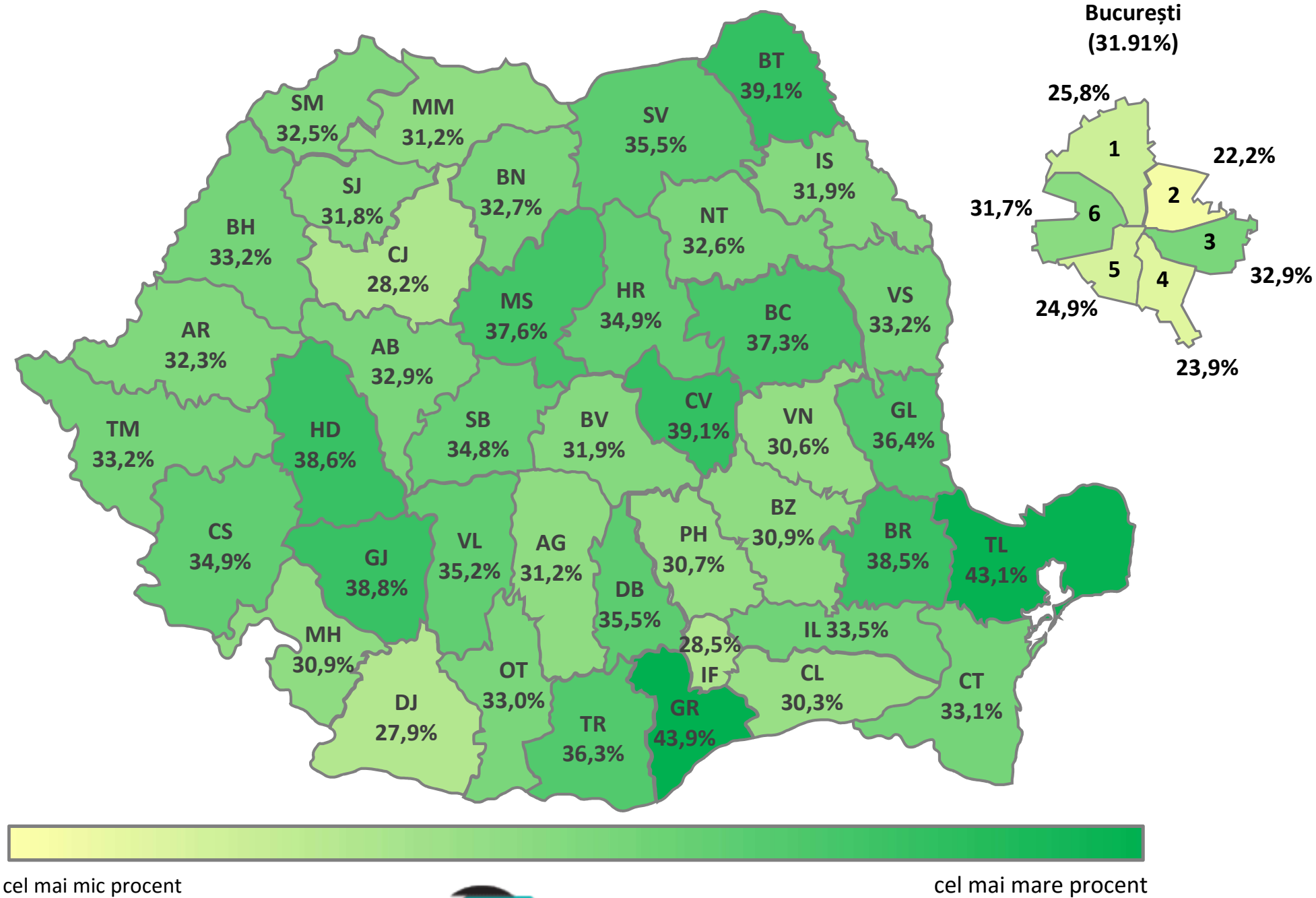



MINISTERUL EDUCAȚIEI NAȚIONALE

Distribuția notelor la proba scrisă pentru concursul de ocupare a posturilor didactice/catedrelor vacante/rezervate în învățământul preuniversitar Sesiunea 2017 (Note inițiale) - Absolvenți an curent

Cod județ înscriere	Nr. candidați care au participat la proba scrisă	Candidați eliminați pentru fraudă	Candidați care s-au retras	Lucrări anulate la Centrele de Examen	Lucrări transmise la Centrele de Evaluare	Nr. candidați cu note	Lucrări anulate la Centrele de Evaluare	Lucrări anulate la Centrele de Evaluare %	Nr. candidați cu nota 1	Nr. candidați cu nota 1 %	Nr. candidați cu nota 1.01-4,99	Nr. candidați cu nota 1,01-4,99 %	Nr. candidați cu nota 5-6,99	Nr. candidați cu nota 5-6,99 %	Nr. candidați cu nota 7-9,99	Nr. candidați cu nota 7-9,99 %	Nr. candidați cu nota 10	Nr. candidați cu nota 10 %
AB	65	0	3	0	62	61	1	1,61%	0	0,00%	24	39,34%	17	27,87%	20	32,79%	0	0,00%
AG	95	0	9	0	86	85	1	1,16%	0	0,00%	28	32,94%	34	40,00%	23	27,06%	0	0,00%
AR	105	0	4	0	101	101	0	0,00%	0	0,00%	28	27,72%	35	34,65%	38	37,62%	0	0,00%
B	282	0	6	0	276	273	3	1,09%	0	0,00%	56	20,51%	87	31,87%	129	47,25%	1	0,37%
BC	76	0	7	0	69	68	1	1,45%	0	0,00%	15	22,06%	30	44,12%	23	33,82%	0	0,00%
BH	197	0	4	0	193	192	1	0,52%	0	0,00%	35	18,23%	71	36,98%	86	44,79%	0	0,00%
BN	55	0	5	0	50	49	1	2,00%	0	0,00%	14	28,57%	14	28,57%	20	40,82%	1	2,04%
BR	46	0	1	0	45	45	0	0,00%	0	0,00%	10	22,22%	23	51,11%	12	26,67%	0	0,00%
BT	58	0	2	0	56	56	0	0,00%	0	0,00%	10	17,86%	27	48,21%	19	33,93%	0	0,00%
BV	103	0	2	0	101	101	0	0,00%	0	0,00%	16	15,84%	32	31,68%	53	52,48%	0	0,00%
BZ	52	0	1	0	51	51	0	0,00%	0	0,00%	10	19,61%	18	35,29%	23	45,10%	0	0,00%
CJ	173	0	1	0	172	172	0	0,00%	0	0,00%	20	11,63%	57	33,14%	95	55,23%	0	0,00%
CL	14	0	1	0	13	13	0	0,00%	0	0,00%	4	30,77%	4	30,77%	5	38,46%	0	0,00%
CS	31	0	1	0	30	29	1	3,33%	0	0,00%	8	27,59%	6	20,69%	15	51,72%	0	0,00%
CT	77	0	5	0	72	72	0	0,00%	0	0,00%	17	23,61%	27	37,50%	27	37,50%	1	1,39%
CV	30	0	2	0	28	28	0	0,00%	0	0,00%	3	10,71%	10	35,71%	15	53,57%	0	0,00%
DB	96	0	7	0	89	89	0	0,00%	1	1,12%	22	24,72%	34	38,20%	33	37,08%	0	0,00%
DJ	101	1	11	0	89	89	0	0,00%	0	0,00%	25	28,09%	29	32,58%	35	39,33%	0	0,00%
GJ	43	0	5	0	38	38	0	0,00%	0	0,00%	19	50,00%	11	28,95%	8	21,05%	0	0,00%
GL	73	0	3	0	70	70	0	0,00%	0	0,00%	12	17,14%	27	38,57%	31	44,29%	0	0,00%
GR	27	0	3	0	24	24	0	0,00%	0	0,00%	11	45,83%	10	41,67%	3	12,50%	0	0,00%
HD	31	0	0	0	31	31	0	0,00%	0	0,00%	3	9,68%	14	45,16%	14	45,16%	0	0,00%
HR	72	0	0	0	72	72	0	0,00%	0	0,00%	6	8,33%	25	34,72%	41	56,94%	0	0,00%
IF	34	0	3	0	31	31	0	0,00%	0	0,00%	7	22,58%	7	22,58%	17	54,84%	0	0,00%
IL	26	1	1	0	24	24	0	0,00%	0	0,00%	6	25,00%	10	41,67%	8	33,33%	0	0,00%
IS	155	0	3	0	152	152	0	0,00%	0	0,00%	20	13,16%	52	34,21%	80	52,63%	0	0,00%
MH	45	0	3	0	42	41	1	2,38%	0	0,00%	18	43,90%	17	41,46%	6	14,63%	0	0,00%
MM	102	0	8	0	94	94	0	0,00%	0	0,00%	19	20,21%	42	44,68%	33	35,11%	0	0,00%
MS	94	0	1	0	93	93	0	0,00%	0	0,00%	32	34,41%	29	31,18%	32	34,41%	0	0,00%
NT	59	0	2	0	57	57	0	0,00%	0	0,00%	16	28,07%	19	33,33%	22	38,60%	0	0,00%
OT	61	0	6	0	55	55	0	0,00%	0	0,00%	22	40,00%	16	29,09%	17	30,91%	0	0,00%
PH	92	0	8	0	84	84	0	0,00%	0	0,00%	13	15,48%	23	27,38%	48	57,14%	0	0,00%
SB	68	0	3	0	65	65	0	0,00%	0	0,00%	14	21,54%	27	41,54%	24	36,92%	0	0,00%
SJ	41	0	1	0	40	39	1	2,50%	1	2,56%	5	12,82%	20	51,28%	14	35,90%	0	0,00%
SM	37	0	1	0	36	36	0	0,00%	0	0,00%	7	19,44%	11	30,56%	18	50,00%	0	0,00%
SV	136	0	6	0	130	130	0	0,00%	0	0,00%	32	24,62%	50	38,46%	48	36,92%	0	0,00%
TL	10	0	1	0	9	9	0	0,00%	0	0,00%	1	11,11%	2	22,22%	6	66,67%	0	0,00%
TM	112	0	9	0	103	102	1	0,97%	1	0,98%	23	22,55%	43	42,16%	36	35,29%	0	0,00%
TR	37	0	4	0	33	33	0	0,00%	0	0,00%	13	39,39%	6	18,18%	14	42,42%	0	0,00%
VL	51	0	4	1	46	46	0	0,00%	0	0,00%	14	30,43%	14	30,43%	18	39,13%	0	0,00%
VN	54	0	5	0	49	49	0	0,00%	0	0,00%	11	22,45%	18	36,73%	20	40,82%	0	0,00%
VS	47	0	2	0	45	45	0	0,00%	0	0,00%	9	20,00%	16	35,56%	19	42,22%	1	2,22%
Total	3.163	2	154	1	3.006	2.994	12	0,40%	3	0,10%	678	22,65%	1.064	35,54%	1.248	41,68%	4	0,13%



MINISTERUL EDUCAȚIEI NAȚIONALE

**Distribuția notelor între 7 și 10 la proba scrisă pentru concursul de ocupare a posturilor didactice/catedrelor vacante/rezervate în învățământul preuniversitar
Sesiunea 2017 (Note inițiale – procent din totalul notelor din județ) - Absolvenți an curent**

