



MINISTERUL EDUCAȚIEI NAȚIONALE

**MOBILITATEA PERSONALULUI DIDACTIC DIN ÎNVĂȚĂMÂNTUL
PREUNIVERSITAR –TITULARIZARE**

**Rezultatele finale la proba scrisă pentru concursul de ocupare
a posturilor didactice/catedrelor vacante/rezervate în
învățământul preuniversitar - Sesiunea 2017**





Raport la finalizarea introducerii notelor finale la proba scrisă pentru concursul de ocupare a posturilor didactice/catedrelor vacante/rezervate în învățământul preuniversitar - Sesiunea 2017

TOTAL CANDIDAȚI:

23.816 de candidați au fost prezenți la proba scrisă;
30 de candidați au fost eliminați pentru fraudă;
2.972 de candidați s-au retras de la proba scrisă;
5 lucrări au fost anulate în Centrele de Examen;
20.803 de lucrări transmise la Centrele de Evaluare;

20.763 de candidați cu note;
40 de lucrări anulate la Centrele de Evaluare;

3.804 - 18,32% contestații depuse;
3.659 - 96,19% contestații au condus la modificarea notei inițiale;
Din care:
2.278 - 62,26% contestații au condus la mărirea notei inițiale;
1.381 - 37,74% contestații au condus la micșorarea notei inițiale;

După rezolvarea contestațiilor procentul notelor peste 7 a crescut cu 1,90%

45,73% procentul notelor peste 7 înainte de contestații;
47,63% procentul notelor peste 7 DUPĂ contestații;

După rezolvarea contestațiilor procentul notelor între 5 și 7 a scăzut cu 0,01%

33,08% procentul notelor între 5,00 și 7,00 înainte de contestații;
33,07% procentul notelor între 5,00 și 7,00 DUPĂ contestații;

După rezolvarea contestațiilor procentul notelor sub 5 a scăzut cu 1,90%

21,19% procentul notelor sub 5 înainte de contestații;
19,29% procentul notelor sub 5 DUPĂ contestații;

118 candidați cu nota 10 înainte de contestații;
118 candidați cu nota 10 DUPĂ contestații;
13 candidați cu nota 1 înainte de contestații;
15 candidați cu nota 1 DUPĂ contestații;

SITUAȚIA CANDIDAȚILOR ABSOLVENȚI AN CURENT:

3.251 de candidați au fost prezenți la proba scrisă;
4 candidați au fost eliminați pentru fraudă;
184 de candidați s-au retras de la proba scrisă;
1 lucrare a fost anulată în Centrul de Examen;
3.056 de lucrări transmise la Centrele de Evaluare;

3.053 de candidați cu note;
3 de lucrări anulate la Centrele de Evaluare;

433 - 14,18% contestații depuse;
413 - 95,38% contestații au condus la modificarea notei inițiale;
Din care:
272 - 62,82% contestații au condus la mărirea notei inițiale;
141 - 32,56% contestații au condus la micșorarea notei inițiale;

După rezolvarea contestațiilor procentul notelor peste 7 a crescut cu 1,57%

43,07% procentul notelor peste 7 înainte de contestații;
44,64% procentul notelor peste 7 DUPĂ contestații;

După rezolvarea contestațiilor procentul notelor între 5 și 7 a scăzut cu 0,03%

32,95% procentul notelor între 5,00 și 7,00 înainte de contestații;
32,92% procentul notelor între 5,00 și 7,00 DUPĂ contestații;

După rezolvarea contestațiilor procentul notelor sub 5 a scăzut cu 1,54%

23,98% procentul notelor sub 5 înainte de contestații;
22,44% procentul notelor sub 5 DUPĂ contestații;

14 candidați cu nota 10 înainte de contestații;
14 candidați cu nota 10 DUPĂ contestații;
2 candidați cu nota 1 înainte de contestații;
2 candidați cu nota 1 DUPĂ contestații;



MINISTERUL EDUCAȚIEI NAȚIONALE

Procentul notelor după rezolvarea contestațiilor în anul 2016

46,65% procentul notelor peste 7 în anul 2016;

34,68% procentul notelor între 5,00 și 7,00 în anul 2016;

18,67% procentul notelor sub 5 în anul 2016;



MINISTERUL EDUCAȚIEI NAȚIONALE

Notele FINALE la proba scrisă pentru concursul de ocupare a posturilor didactice/catedrelor vacante/rezervate în învățământul preuniversitar - Sesiunea 2017

Județ	Nota 1	Nota 1,01 - 4,99	Nota 5 - 6,99	Nota 7 - 9,99	Nota 10
AB	0	81	123	170	0
AG	1	122	198	324	6
AR	1	109	166	207	3
B	4	279	542	1.035	21
BC	0	122	204	230	1
BH	0	196	339	498	7
BN	0	72	124	196	2
BR	0	64	112	112	0
BT	0	64	158	190	0
BV	0	84	159	298	1
BZ	0	64	109	163	1
CJ	0	104	279	562	9
CL	0	60	51	38	3
CS	0	60	89	91	1
CT	0	126	204	280	4
CV	0	36	89	112	1
DB	1	113	182	208	3
DJ	0	150	210	382	6
GJ	1	71	142	158	2
GL	0	69	155	215	3
GR	0	59	79	49	0
HD	0	67	134	143	1
HR	0	45	165	278	2
IF	0	59	87	144	1
IL	0	44	55	59	0
IS	1	192	325	513	8
MH	2	106	84	82	1
MM	1	128	189	282	2
MS	0	134	261	279	4
NT	0	67	143	215	4
OT	0	109	150	176	1
PH	0	115	209	362	5
SB	0	100	179	234	4
SJ	1	52	94	137	2
SM	0	68	101	147	1
SV	0	132	201	240	1
TL	1	26	57	53	0
TM	0	146	245	339	2
TR	0	77	119	110	0
VL	1	72	133	158	2
VN	0	64	99	146	1
VS	0	83	123	157	2
TOTAL	15	3.991	6.867	9.772	118

Distribuția pe intervale a notelor FINALE la proba scrisă pentru concursul de ocupare a posturilor didactice/catedrelor vacante/rezervate în învățământul preuniversitar Sesiunea 2017

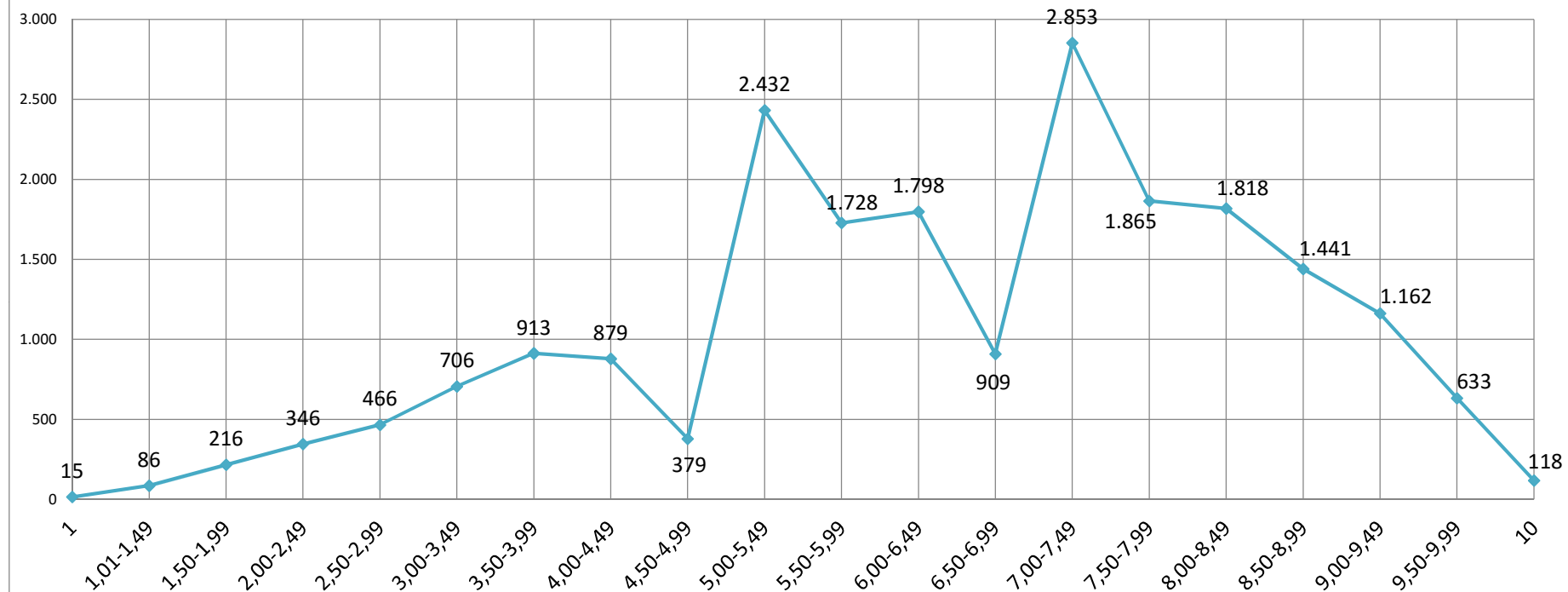

Distribuția pe intervale a notelor FINALE - Sesiunea 2017 Situația la nivel național

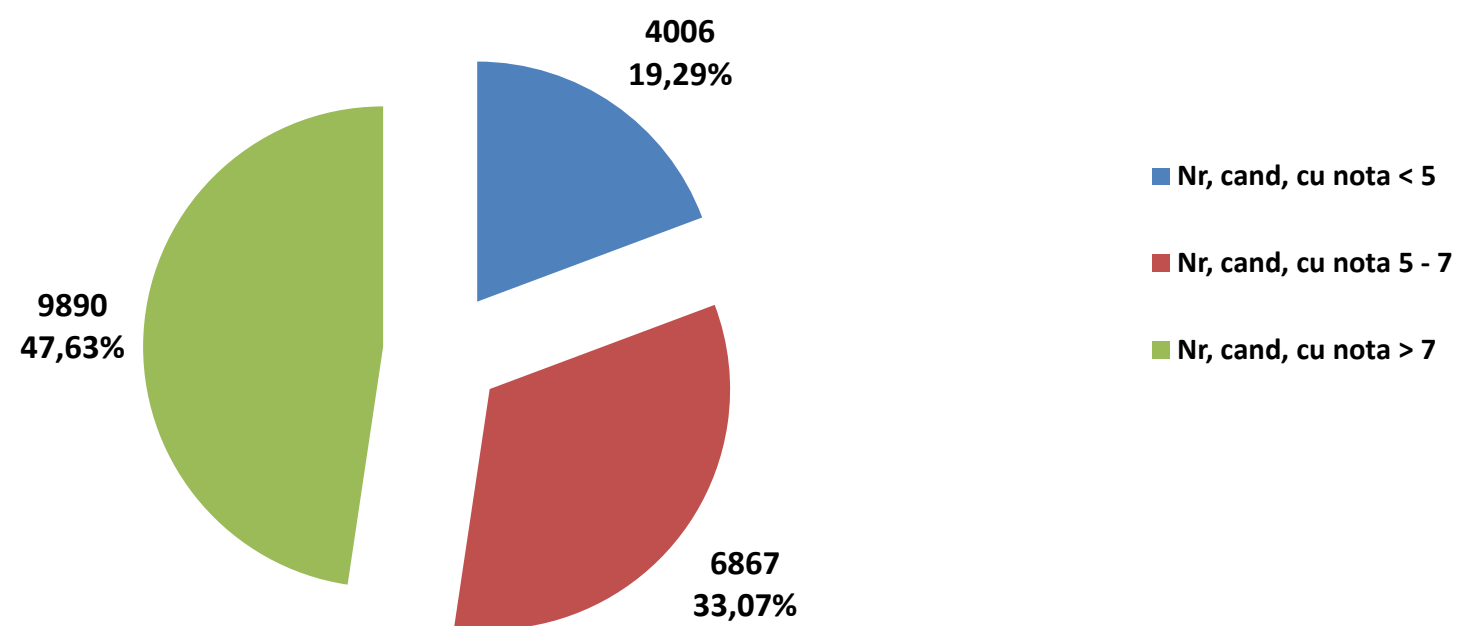



MINISTERUL EDUCAȚIEI NAȚIONALE

Distribuția notelor candidaților înainte și după contestații
Sesiunea 2017

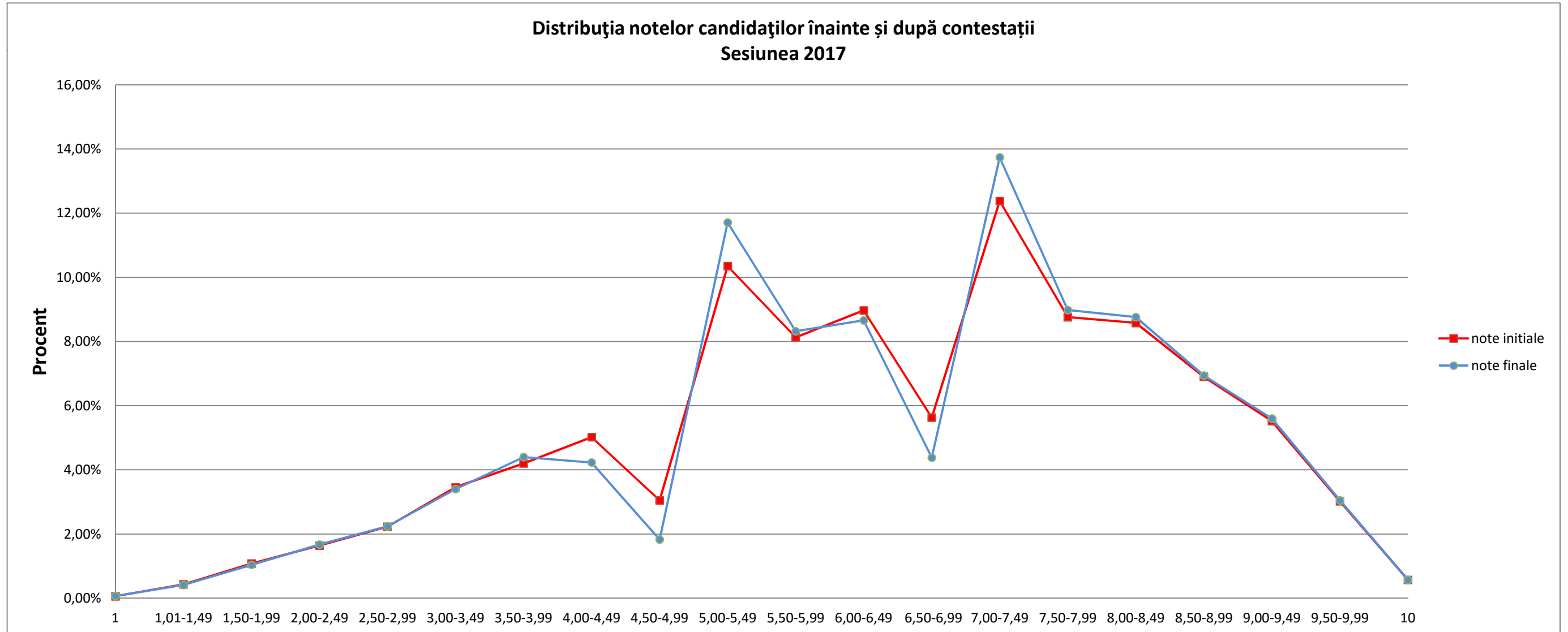

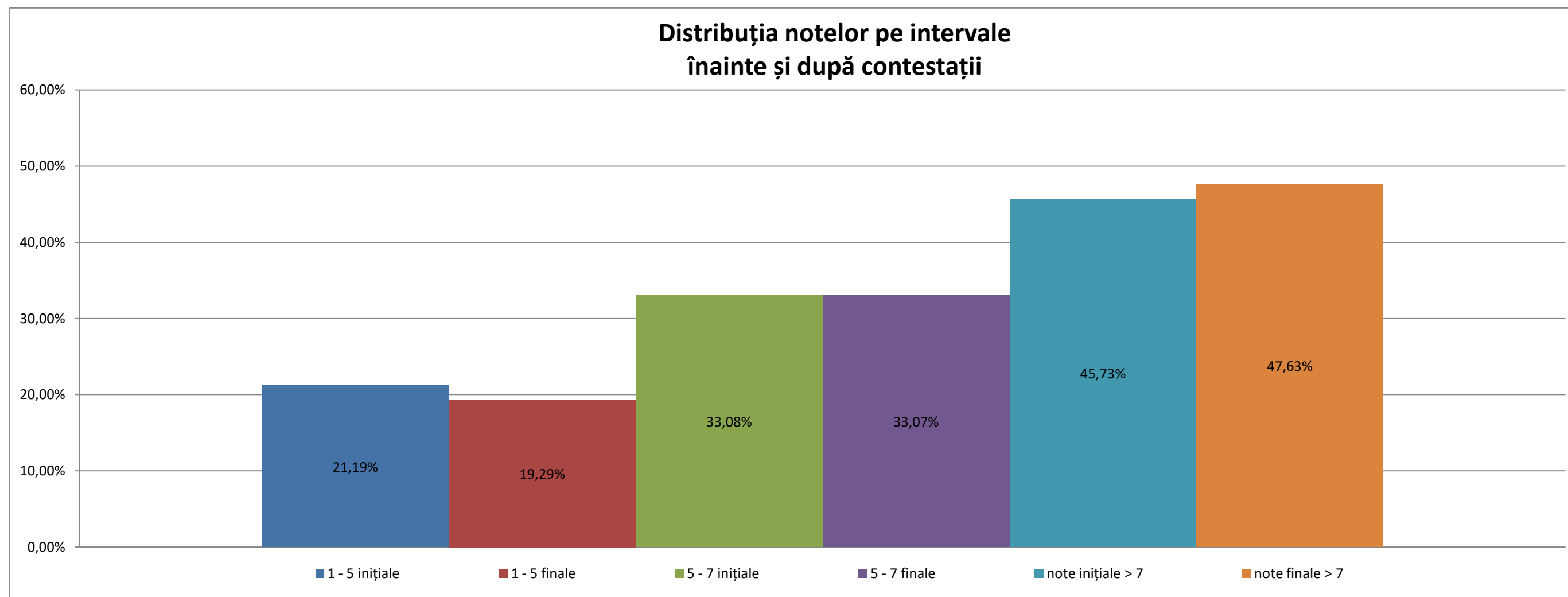



Număr total de candidați cu nota 10: 118

Distribuția la nivel de județ al candidaților care au obținut nota 10 la proba scrisă pentru concursul de ocupare a posturilor didactice/catedrelor vacante/rezervate în învățământul preuniversitar Sesiunea 2017 - Note FINALE

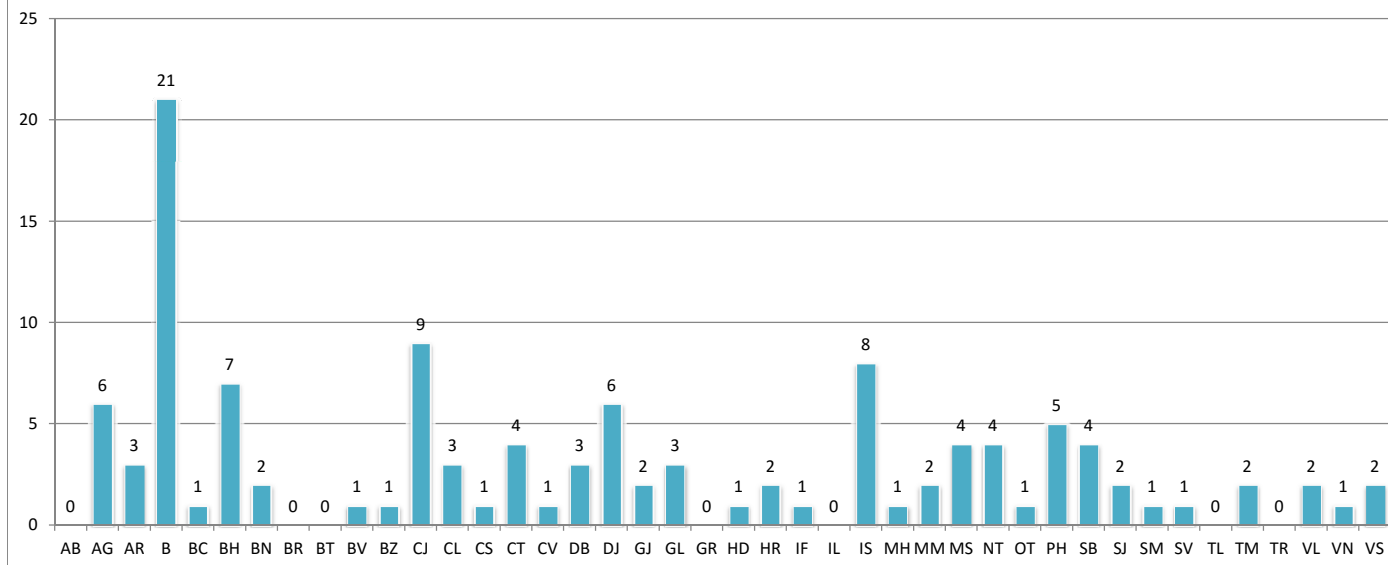

Număr total de candidați cu note între 7 și 9,99: 9772

Distribuția la nivel de județ al candidaților care au obținut note între 7 și 9,99 la proba scrisă pentru concursul de ocupare a posturilor didactice/catedrelor vacante/rezervate în învățământul preuniversitar Sesiunea 2017 - Note FINALE

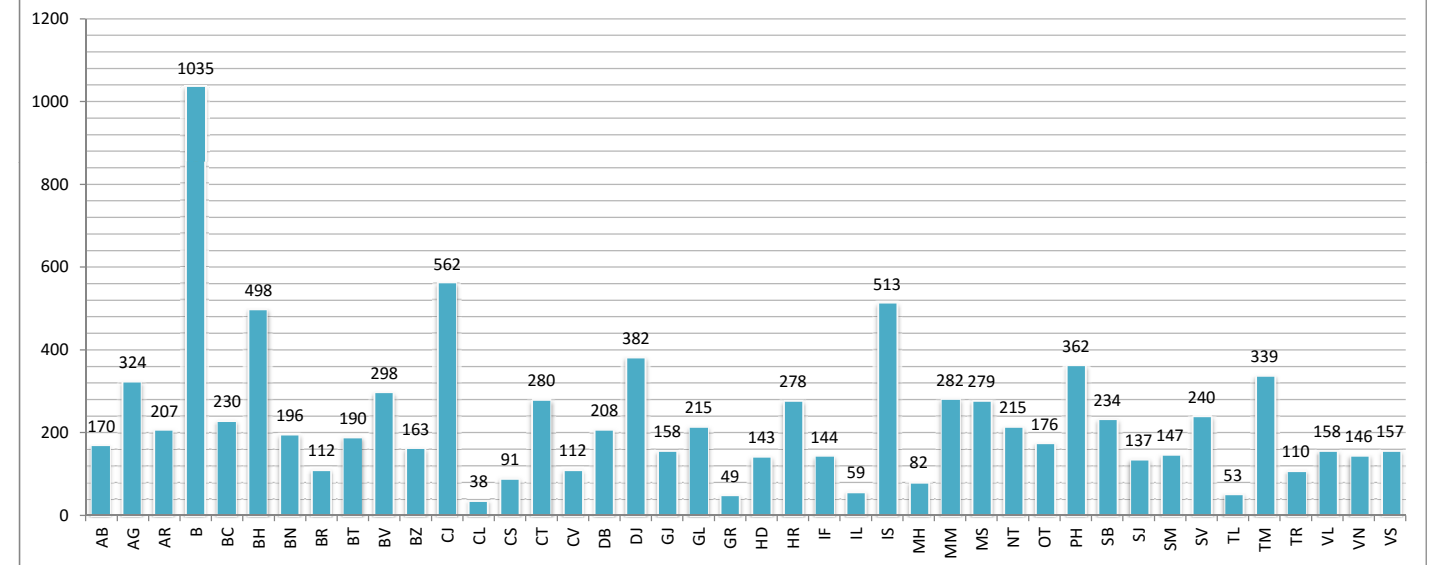

Număr total de candidați cu note între 5 și 6,99: 6867

Distribuția la nivel de județ al candidaților care au obținut note între 5 și 6,99 la proba scrisă pentru concursul de ocupare a posturilor didactice/catedrelor vacante/rezervate în învățământul preuniversitar Sesiunea 2017 - Note FINALE

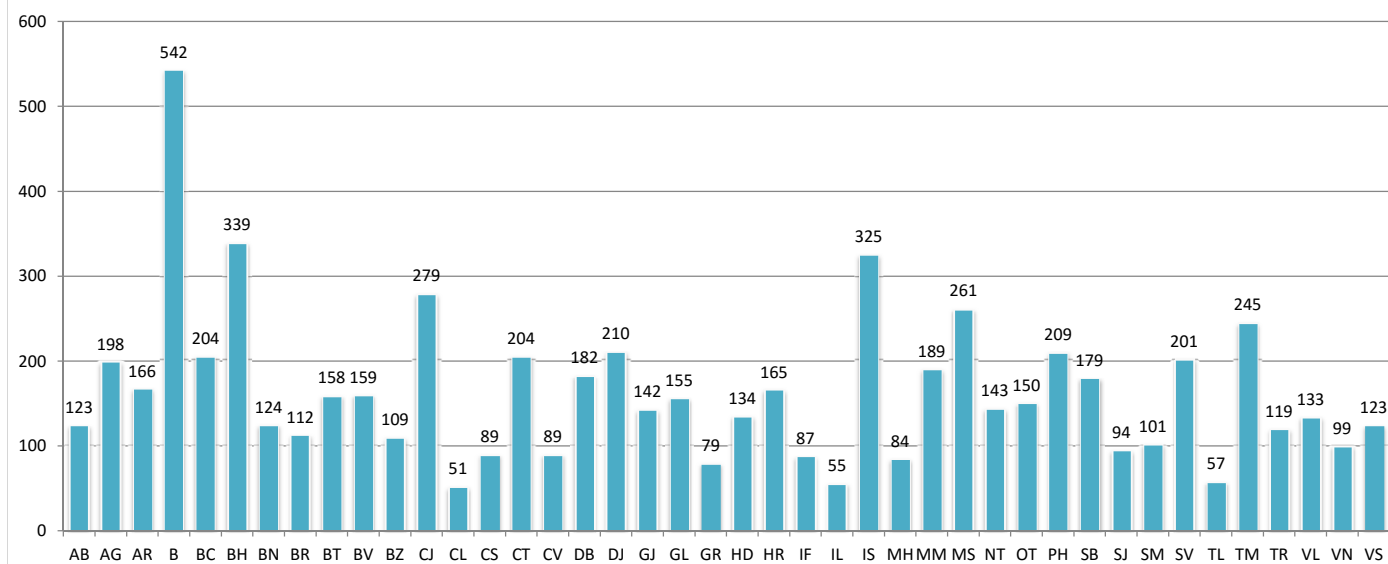

Număr total de candidați cu note sub 5: 4006

Distribuția la nivel de județ al candidaților care au obținut note mai mici de 5 la proba scrisă pentru concursul de ocupare a posturilor didactice/catedrelor vacante/rezervate în învățământul preuniversitar Sesiunea 2017 - Note FINALE

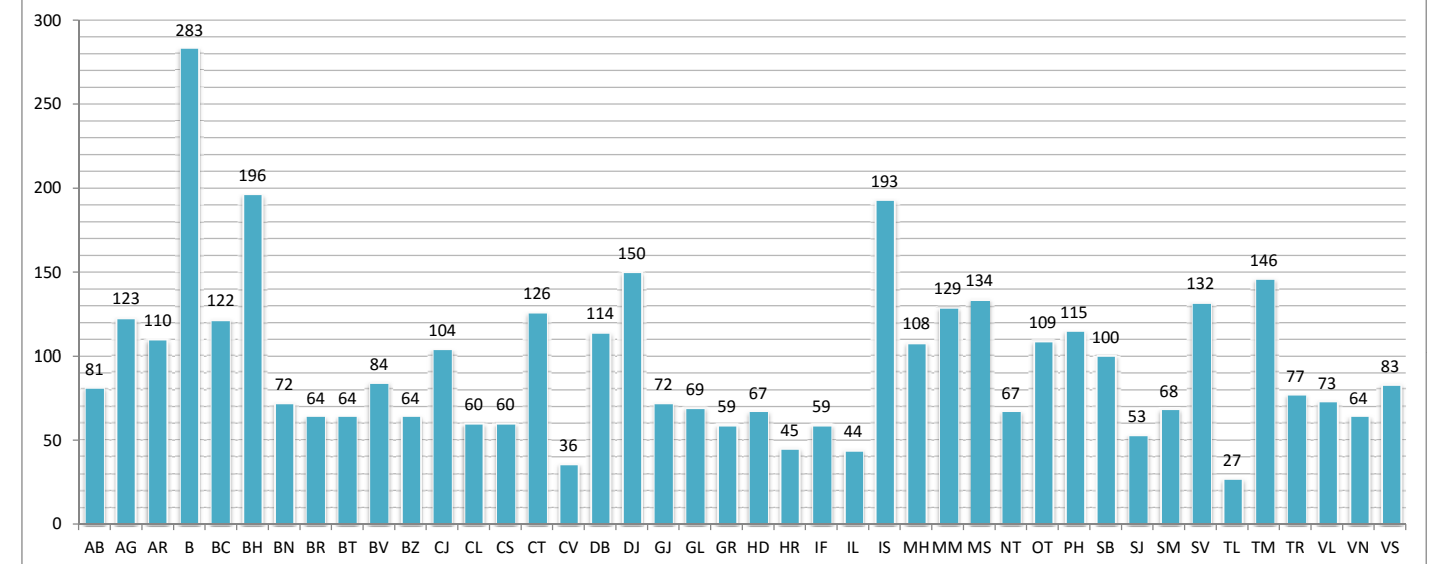



MINISTERUL EDUCAȚIEI NAȚIONALE

Comparația distribuției notelor finale din sesiunile 2016 - 2017
 pentru candidații care au susținut proba scrisă la concursul de ocupare a posturilor didactice/catedrelor vacante/rezervate în învățământul preuniversitar

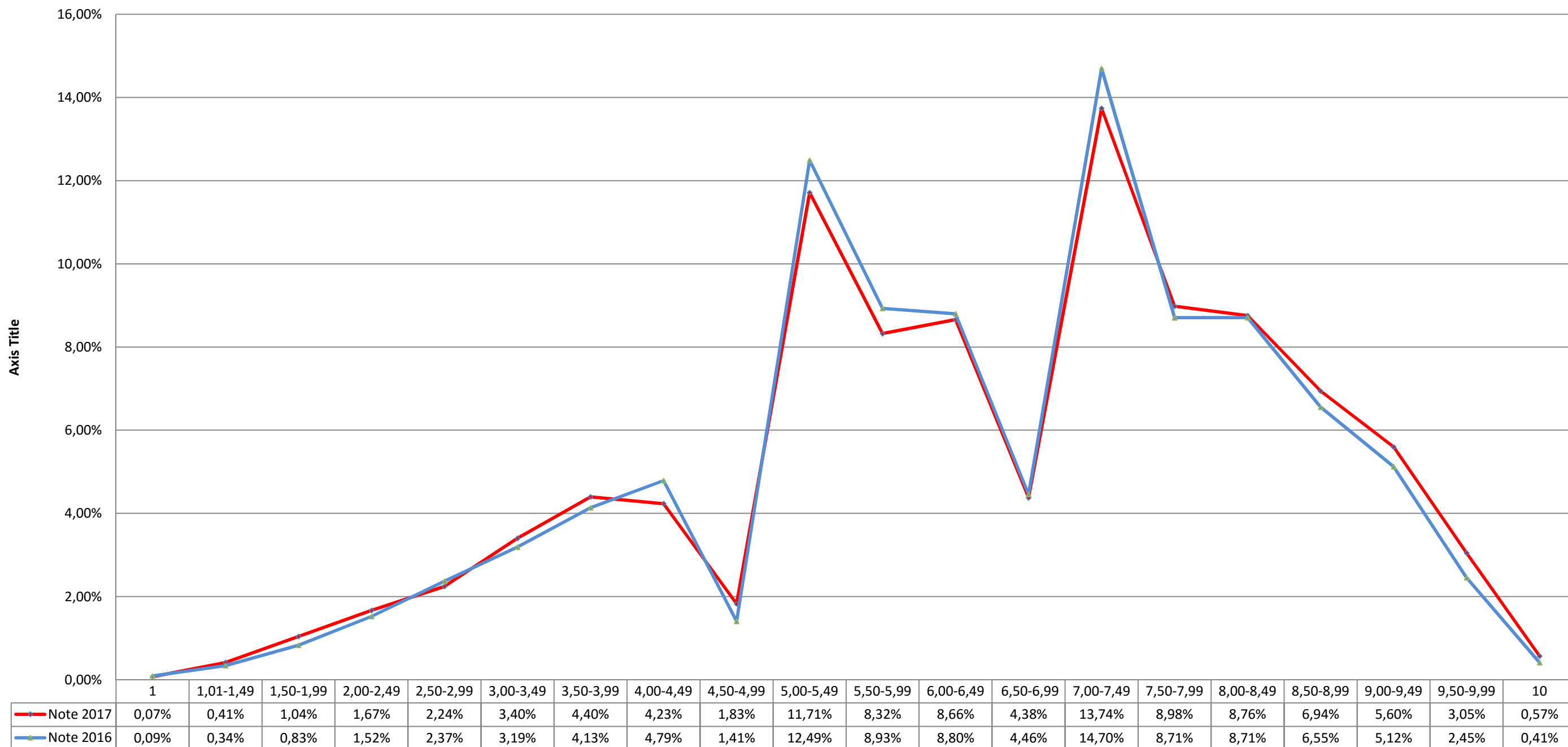



Distribuția notelor pe intervale
comparativ 2016 - 2017

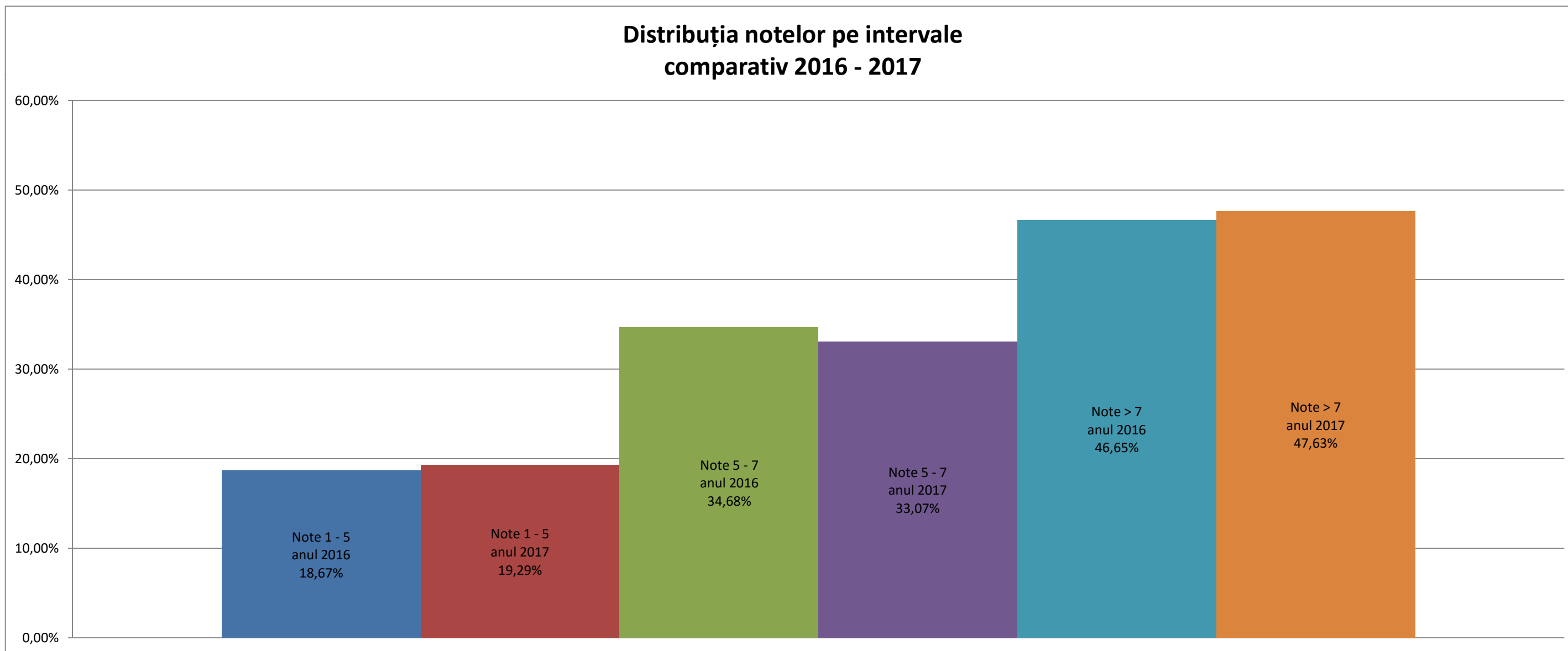



MINISTERUL EDUCAȚIEI NAȚIONALE

Comparația distribuției notelor finale din sesiunile 2016 - 2017 pentru candidații care au susținut proba scrisă pentru concursul de ocupare a posturilor didactice/catedrelor vacante/rezervate în învățământul preuniversitar

Interval	2016		2017	
	Note	Procent	Note	Procent
1	18	0,09%	15	0,07%
1.01-1.49	68	0,34%	86	0,41%
1.50-1.99	167	0,83%	216	1,04%
2.00-2.49	306	1,52%	346	1,67%
2.50-2.99	477	2,37%	466	2,24%
3.00-3.49	642	3,19%	706	3,40%
3.50-3.99	832	4,13%	913	4,40%
4.00-4.49	964	4,79%	879	4,23%
4.50-4.99	283	1,41%	379	1,83%
5.00-5.49	2514	12,49%	2432	11,71%
5.50-5.99	1797	8,93%	1728	8,32%
6.00-6.49	1771	8,80%	1798	8,66%
6.50-6.99	897	4,46%	909	4,38%
7.00-7.49	2958	14,70%	2853	13,74%
7.50-7.99	1752	8,71%	1865	8,98%
8.00-8.49	1752	8,71%	1818	8,76%
8.50-8.99	1319	6,55%	1441	6,94%
9.00-9.49	1031	5,12%	1162	5,60%
9.50-9.99	494	2,45%	633	3,05%
10	83	0,41%	118	0,57%
	20.125	100,00%	20.763	100,00%



MINISTERUL EDUCAȚIEI NAȚIONALE

Distribuția notelor la proba scrisă pentru concursul de ocupare a posturilor didactice/catedrelor vacante/rezervate în învățământul preuniversitar Sesiunea 2017 (Note FINALE)

Cod județ înscriere	Nr. candidați care au participat la proba scrisă	Candidați eliminați pentru fraudă	Candidați care s-au retras	Lucrări anulate la Centrele de Examen	Lucrări transmise la Centrele de Evaluare	Nr. candidați cu note	Lucrări anulate la Centrele de Evaluare	Lucrări anulate la Centrele de Evaluare %	Nr. candidați cu nota 1	Nr. candidați cu nota 1 %	Nr. candidați cu nota 1.01-4,99	Nr. candidați cu nota 1,01-4,99 %	Nr. candidați cu nota 5-6,99	Nr. candidați cu nota 5-6,99 %	Nr. candidați cu nota 7-9,99	Nr. candidați cu nota 7-9,99 %	Nr. candidați cu nota 10	Nr. candidați cu nota 10 %
AB	420	1	43	1	375	374	1	0,27%	0	0,00%	81	21,66%	123	32,89%	170	45,45%	0	0,00%
AG	765	0	114	0	651	651	0	0,00%	1	0,15%	122	18,74%	198	30,41%	324	49,77%	6	0,92%
AR	552	0	65	0	487	486	1	0,21%	1	0,21%	109	22,43%	166	34,16%	207	42,59%	3	0,62%
B	2.043	0	152	0	1.891	1.881	10	0,53%	4	0,21%	279	14,83%	542	28,81%	1.035	55,02%	21	1,12%
BC	649	1	91	0	557	557	0	0,00%	0	0,00%	122	21,90%	204	36,62%	230	41,29%	1	0,18%
BH	1.149	1	107	1	1.040	1.040	0	0,00%	0	0,00%	196	18,85%	339	32,60%	498	47,88%	7	0,67%
BN	467	2	71	0	394	394	0	0,00%	0	0,00%	72	18,27%	124	31,47%	196	49,75%	2	0,51%
BR	333	0	45	0	288	288	0	0,00%	0	0,00%	64	22,22%	112	38,89%	112	38,89%	0	0,00%
BT	486	0	74	0	412	412	0	0,00%	0	0,00%	64	15,53%	158	38,35%	190	46,12%	0	0,00%
BV	596	1	52	0	543	542	1	0,18%	0	0,00%	84	15,50%	159	29,34%	298	54,98%	1	0,18%
BZ	415	1	76	0	338	337	1	0,30%	0	0,00%	64	18,99%	109	32,34%	163	48,37%	1	0,30%
CJ	1.006	0	50	1	955	954	1	0,10%	0	0,00%	104	10,90%	279	29,25%	562	58,91%	9	0,94%
CL	202	1	48	0	153	152	1	0,65%	0	0,00%	60	39,47%	51	33,55%	38	25,00%	3	1,97%
CS	322	0	81	0	241	241	0	0,00%	0	0,00%	60	24,90%	89	36,93%	91	37,76%	1	0,41%
CT	710	1	95	0	614	614	0	0,00%	0	0,00%	126	20,52%	204	33,22%	280	45,60%	4	0,65%
CV	248	0	10	0	238	238	0	0,00%	0	0,00%	36	15,13%	89	37,39%	112	47,06%	1	0,42%
DB	619	1	110	0	508	507	1	0,20%	1	0,20%	113	22,29%	182	35,90%	208	41,03%	3	0,59%
DJ	851	0	100	0	751	748	3	0,40%	0	0,00%	150	20,05%	210	28,07%	382	51,07%	6	0,80%
GJ	483	4	105	0	374	374	0	0,00%	1	0,27%	71	18,98%	142	37,97%	158	42,25%	2	0,53%
GL	552	0	110	0	442	442	0	0,00%	0	0,00%	69	15,61%	155	35,07%	215	48,64%	3	0,68%
GR	220	1	31	0	188	187	1	0,53%	0	0,00%	59	31,55%	79	42,25%	49	26,20%	0	0,00%
HD	401	0	56	0	345	345	0	0,00%	0	0,00%	67	19,42%	134	38,84%	143	41,45%	1	0,29%
HR	513	0	23	0	490	490	0	0,00%	0	0,00%	45	9,18%	165	33,67%	278	56,73%	2	0,41%
IF	348	1	56	0	291	291	0	0,00%	0	0,00%	59	20,27%	87	29,90%	144	49,48%	1	0,34%
IL	194	0	35	0	159	158	1	0,63%	0	0,00%	44	27,85%	55	34,81%	59	37,34%	0	0,00%
IS	1.102	1	61	0	1.040	1.039	1	0,10%	1	0,10%	192	18,48%	325	31,28%	513	49,37%	8	0,77%
MH	362	2	84	0	276	275	1	0,36%	2	0,73%	106	38,55%	84	30,55%	82	29,82%	1	0,36%
MM	685	0	82	0	603	602	1	0,17%	1	0,17%	128	21,26%	189	31,40%	282	46,84%	2	0,33%
MS	746	1	67	0	678	678	0	0,00%	0	0,00%	134	19,76%	261	38,50%	279	41,15%	4	0,59%
NT	503	2	71	0	430	429	1	0,23%	0	0,00%	67	15,62%	143	33,33%	215	50,12%	4	0,93%
OT	522	4	79	1	437	436	1	0,23%	0	0,00%	109	25,00%	150	34,40%	176	40,37%	1	0,23%
PH	782	0	90	0	692	691	1	0,14%	0	0,00%	115	16,64%	209	30,25%	362	52,39%	5	0,72%
SB	549	0	28	0	521	517	4	0,77%	0	0,00%	100	19,34%	179	34,62%	234	45,26%	4	0,77%
SJ	327	0	41	0	286	286	0	0,00%	1	0,35%	52	18,18%	94	32,87%	137	47,90%	2	0,70%
SM	373	0	55	0	318	317	1	0,31%	0	0,00%	68	21,45%	101	31,86%	147	46,37%	1	0,32%
SV	628	0	52	1	575	574	1	0,17%	0	0,00%	132	23,00%	201	35,02%	240	41,81%	1	0,17%
TL	160	0	23	0	137	137	0	0,00%	1	0,73%	26	18,98%	57	41,61%	53	38,69%	0	0,00%
TM	832	3	97	0	732	732	0	0,00%	0	0,00%	146	19,95%	245	33,47%	339	46,31%	2	0,27%
TR	371	0	65	0	306	306	0	0,00%	0	0,00%	77	25,16%	119	38,89%	110	35,95%	0	0,00%
VL	489	0	119	0	370	366	4	1,08%	1	0,27%	72	19,67%	133	36,34%	158	43,17%	2	0,55%
VN	383	1	66	0	311	310	1	0,32%	0	0,00%	64	20,65%	99	31,94%	146	47,10%	1	0,32%
VS	458	0	92	0	366	365	1	0,27%	0	0,00%	83	22,74%	123	33,70%	157	43,01%	2	0,55%
Total	23.816	30	2.972	5	20.803	20.763	40	0,19%	15	0,07%	3.991	19,22%	6.867	33,07%	9.772	47,06%	118	0,57%



MINISTERUL EDUCAȚIEI NAȚIONALE

Distribuția notelor de **10** la proba scrisă pentru concursul de ocupare a posturilor didactice/catedrelor vacante/rezervate în învățământul preuniversitar - Sesiunea 2017 (Note FINALE)

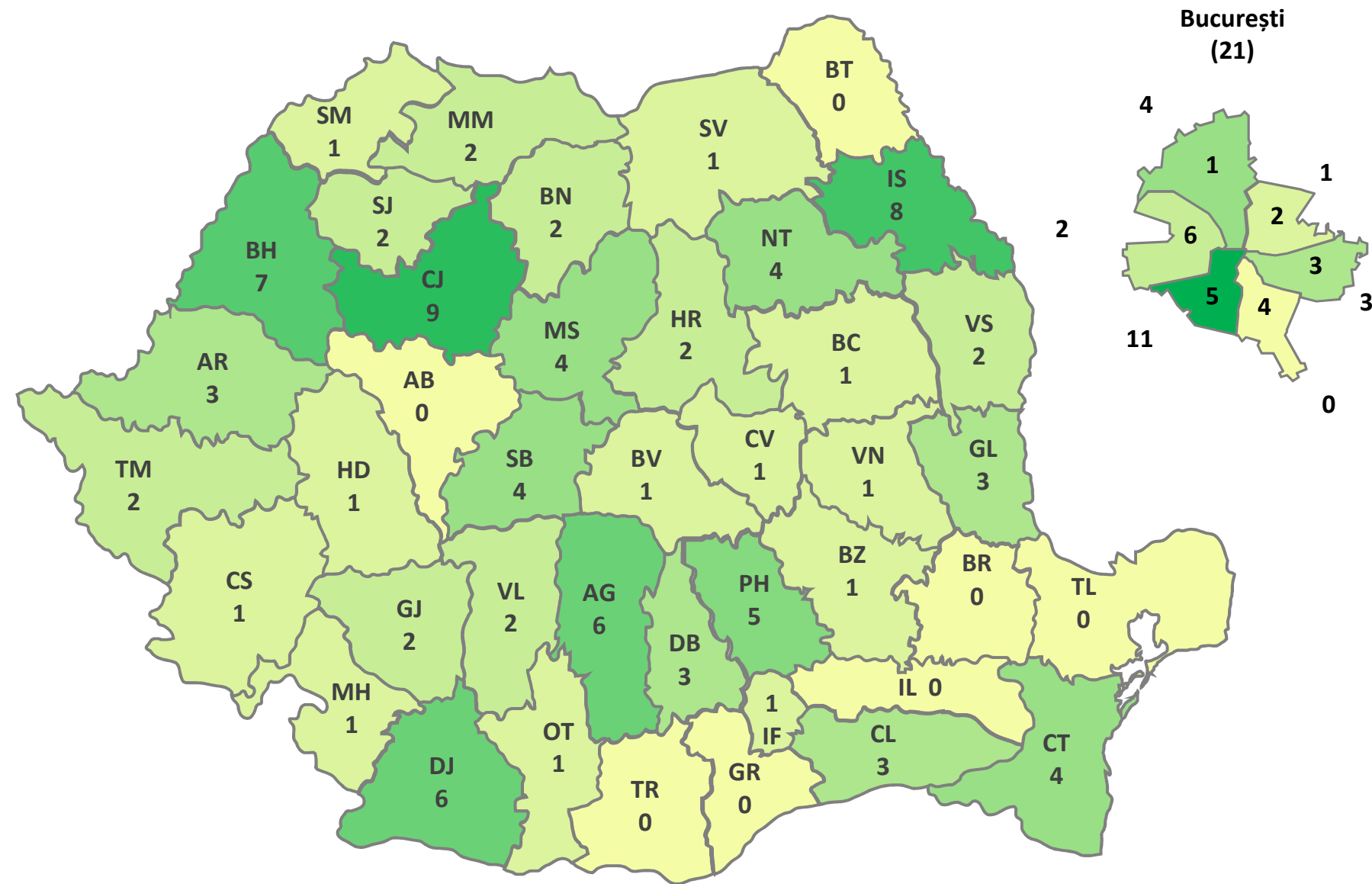

cele mai puține note

cele mai multe note



MINISTERUL EDUCAȚIEI NAȚIONALE

Distribuția notelor la proba scrisă pentru concursul de ocupare a posturilor didactice/catedrelor vacante/rezervate în învățământul preuniversitar Sesiunea 2017 (Note FINALE) - Absolvenți an curent

Cod județ înscriere	Nr. candidați care au participat la proba scrisă	Candidați eliminați pentru fraudă	Candidați care s-au retras	Lucrări anulate la Centrele de Examen	Lucrări transmise la Centrele de Evaluare	Nr. candidați cu note	Lucrări anulate la Centrele de Evaluare	Lucrări anulate la Centrele de Evaluare %	Nr. candidați cu nota 1	Nr. candidați cu nota 1 %	Nr. candidați cu nota 1.01-4,99	Nr. candidați cu nota 1,01-4,99 %	Nr. candidați cu nota 5-6,99	Nr. candidați cu nota 5-6,99 %	Nr. candidați cu nota 7-9,99	Nr. candidați cu nota 7-9,99 %	Nr. candidați cu nota 10	Nr. candidați cu nota 10 %
AB	49	0	0	0	49	49	0	0,00%	0	0,00%	18	36,73%	12	24,49%	19	38,78%	0	0,00%
AG	89	0	12	0	77	77	0	0,00%	0	0,00%	24	31,17%	24	31,17%	28	36,36%	1	1,30%
AR	70	0	4	0	66	65	1	1,52%	0	0,00%	14	21,54%	29	44,62%	22	33,85%	0	0,00%
B	330	0	15	0	315	314	1	0,32%	2	0,64%	54	17,20%	102	32,48%	156	49,68%	2	0,64%
BC	110	0	9	0	101	101	0	0,00%	0	0,00%	28	27,72%	30	29,70%	43	42,57%	0	0,00%
BH	172	0	11	0	161	161	0	0,00%	0	0,00%	37	22,98%	49	30,43%	74	45,96%	1	0,62%
BN	84	1	14	0	69	69	0	0,00%	0	0,00%	12	17,39%	27	39,13%	30	43,48%	0	0,00%
BR	42	0	3	0	39	39	0	0,00%	0	0,00%	5	12,82%	14	35,90%	20	51,28%	0	0,00%
BT	60	0	2	0	58	58	0	0,00%	0	0,00%	12	20,69%	16	27,59%	30	51,72%	0	0,00%
BV	110	0	1	0	109	109	0	0,00%	0	0,00%	16	14,68%	37	33,94%	56	51,38%	0	0,00%
BZ	41	0	3	0	38	38	0	0,00%	0	0,00%	7	18,42%	18	47,37%	13	34,21%	0	0,00%
CJ	163	0	4	0	159	159	0	0,00%	0	0,00%	15	9,43%	50	31,45%	94	59,12%	0	0,00%
CL	15	0	6	0	9	9	0	0,00%	0	0,00%	3	33,33%	3	33,33%	3	33,33%	0	0,00%
CS	34	0	3	0	31	31	0	0,00%	0	0,00%	10	32,26%	13	41,94%	8	25,81%	0	0,00%
CT	101	0	1	0	100	100	0	0,00%	0	0,00%	31	31,00%	32	32,00%	37	37,00%	0	0,00%
CV	17	0	0	0	17	17	0	0,00%	0	0,00%	3	17,65%	9	52,94%	5	29,41%	0	0,00%
DB	93	0	7	0	86	86	0	0,00%	0	0,00%	19	22,09%	29	33,72%	37	43,02%	1	1,16%
DJ	135	0	9	0	126	126	0	0,00%	0	0,00%	38	30,16%	27	21,43%	60	47,62%	1	0,79%
GJ	54	0	6	0	48	48	0	0,00%	0	0,00%	9	18,75%	16	33,33%	22	45,83%	1	2,08%
GL	82	0	9	0	73	73	0	0,00%	0	0,00%	17	23,29%	23	31,51%	33	45,21%	0	0,00%
GR	29	1	0	0	28	28	0	0,00%	0	0,00%	11	39,29%	8	28,57%	9	32,14%	0	0,00%
HD	36	0	4	0	32	32	0	0,00%	0	0,00%	10	31,25%	14	43,75%	8	25,00%	0	0,00%
HR	56	0	1	0	55	55	0	0,00%	0	0,00%	2	3,64%	29	52,73%	24	43,64%	0	0,00%
IF	64	1	6	0	57	57	0	0,00%	0	0,00%	8	14,04%	13	22,81%	36	63,16%	0	0,00%
IL	24	0	2	0	22	22	0	0,00%	0	0,00%	10	45,45%	6	27,27%	6	27,27%	0	0,00%
IS	177	0	3	0	174	174	0	0,00%	0	0,00%	35	20,11%	53	30,46%	86	49,43%	0	0,00%
MH	38	1	5	0	32	32	0	0,00%	0	0,00%	21	65,63%	7	21,88%	4	12,50%	0	0,00%
MM	85	0	3	0	82	82	0	0,00%	0	0,00%	25	30,49%	26	31,71%	30	36,59%	1	1,22%
MS	82	0	1	0	81	81	0	0,00%	0	0,00%	24	29,63%	30	37,04%	27	33,33%	0	0,00%
NT	49	0	2	0	47	47	0	0,00%	0	0,00%	12	25,53%	16	34,04%	19	40,43%	0	0,00%
OT	47	0	9	0	37	37	0	0,00%	0	0,00%	14	37,84%	9	24,32%	14	37,84%	0	0,00%
PH	102	0	4	0	98	98	0	0,00%	0	0,00%	17	17,35%	28	28,57%	51	52,04%	2	2,04%
SB	96	0	3	0	93	92	1	1,08%	0	0,00%	26	28,26%	35	38,04%	31	33,70%	0	0,00%
SJ	36	0	2	0	34	34	0	0,00%	0	0,00%	4	11,76%	11	32,35%	18	52,94%	1	2,94%
SM	35	0	2	0	33	33	0	0,00%	0	0,00%	9	27,27%	11	33,33%	13	39,39%	0	0,00%
SV	133	0	2	1	130	130	0	0,00%	0	0,00%	30	23,08%	40	30,77%	60	46,15%	0	0,00%
TL	9	0	0	0	9	9	0	0,00%	0	0,00%	2	22,22%	5	55,56%	2	22,22%	0	0,00%
TM	119	0	5	0	114	114	0	0,00%	0	0,00%	20	17,54%	43	37,72%	51	44,74%	0	0,00%
TR	32	0	2	0	30	30	0	0,00%	0	0,00%	11	36,67%	9	30,00%	10	33,33%	0	0,00%
VL	54	0	5	0	49	49	0	0,00%	0	0,00%	7	14,29%	19	38,78%	23	46,94%	0	0,00%
VN	52	0	2	0	45	45	0	0,00%	0	0,00%	7	15,56%	13	28,89%	24	53,33%	1	2,22%
VS	45	0	2	0	43	43	0	0,00%	0	0,00%	8	18,60%	20	46,51%	13	30,23%	2	4,65%
Total	3.251	4	184	1	3.056	3.053	3	0,10%	2	0,07%	685	22,44%	1.005	32,92%	1.349	44,19%	14	0,46%



MINISTERUL EDUCAȚIEI NAȚIONALE

Distribuția notelor între 7 și 10 la concursul de ocupare a posturilor didactice/catedrelor vacante/rezervate în învățământul preuniversitar - Sesiunea 2017 (Note finale - procent din totalul notelor din județ)
Absolvenți an curent

