

FRAMES & TRAIN YOUR BRAIN

2019

ANUL „VORTEXULUI ECONOMIC”

BLOCAJUL FINANCIAR SE ACUTIZEAZĂ ÎN 2019

FACTURILE NEÎNCASATE ȘI CELE PLĂTITE CU ÎNTÂRZIERE ÎN ECONOMIA ROMÂNEASCĂ, VOR REVENI PE CREȘTERE ÎN ACEST AN, DUPĂ DOI ANI DE RELATIVĂ AȘALMIE

Pe fondul incertitudinilor legate de modificărilor fiscale, evoluția cursului valutar, costurilor în creștere ale utilităților, inflației și limitării și scumpirii finanțării, multe dintre companii vor alege să se protejeze în fața riscului prin cea mai simplă metodă pe care o au la dispoziție - amânarea cât mai mult a plății facturilor.

PRINCIPALELE PROVOCĂRI INDICATE DE MEDIUL DE AFACERI

BLOCAJUL FINANCIAR

78% dintre companiile consultate în sondaj se tem de neplata facturilor sau plata cu întârziere a acestora în 2019

CURSUL VALUTAR

63% dintre firme estimează că deprecierea leului le va afecta semnificativ planurile de afaceri din 2019

CADRUL FISCAL

52% dintre respondenți estimează posibila apariție a unor noi taxe și impozite pentru mediul de afaceri

NOI SCUMPIRI

32% dintre firme se așteaptă la o creștere semnificativă a prețurilor utilităților și a materiilor prime

ALTE PROVOCĂRI INDICATE DE MEDIUL DE AFACERI



SCUMPIREA ȘI LIMITAREA CREDITĂRII

29% dintre firme văd
costurile creditării o
problemă în 2019



CRIZA FORȚEI DE MUNCĂ

23% dintre investitori
estimează o
accentuare a crizei
din piața muncii



DECIZIILE POLITICE

19% estimează că
anul electoral 2019 va
influența business-ul
românesc

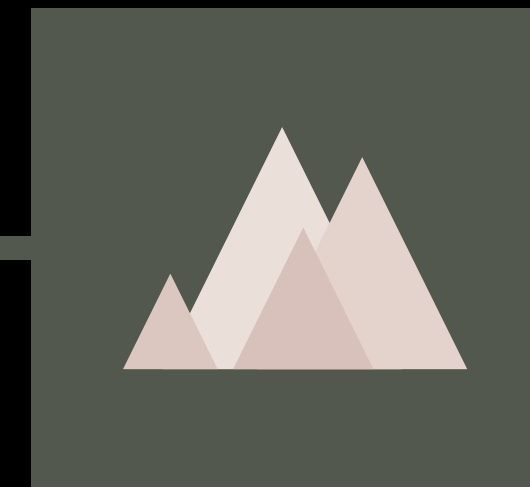

CRIZĂ ECONOMICĂ

16% se tem de
apariția unei noi crize
economice mondiale

VALOAREA PLĂȚILOR RESTANTE ÎN ECONOMIE

25 MILIARDE EURO

Potrivit estimărilor Frames, nu este exclus ca valoarea plăților restante ale companiilor românești să depășească, în acest an, nivelul de 25 de miliarde de euro după ce, în 2018, s-au situat la aprox. 22 de miliarde de euro, potrivit datelor preliminare

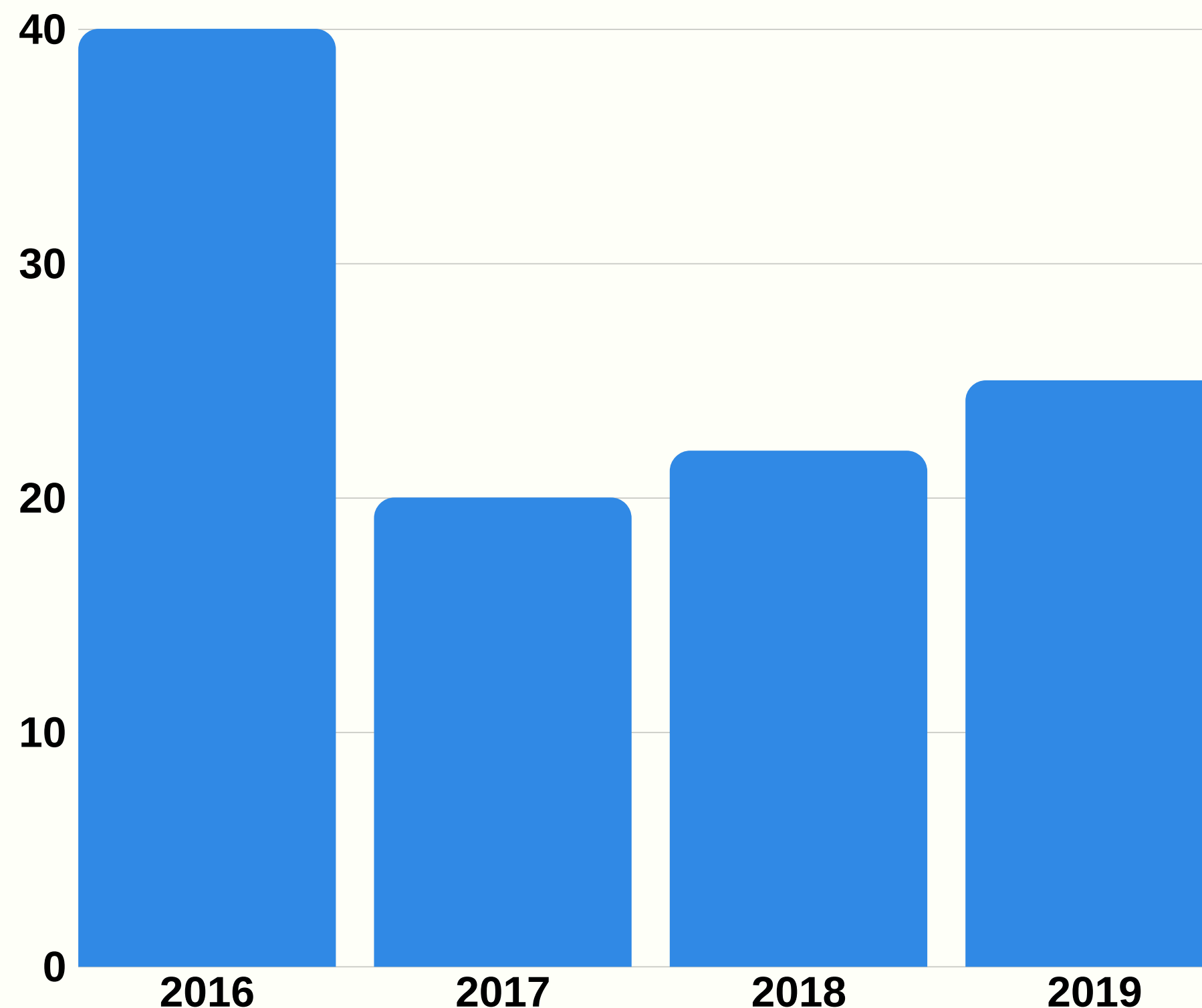

UNDE SE FAC CEL MAI GREU PLĂȚILE

COMERȚUL, ÎN PRIM-PLAN

Potrivit sondajului Frames & Train Your Brain, cel mai afectat domeniu de întârzierile la plată continuă să fie comerțul, menționat de 73% dintre respondenți. Industria prelucrătoare (67%), construcțiile (58%) și sectorul activităților profesionale, științifice și tehnice (43%) se află pe următoarele locuri în clasament, urmate de transporturi și depozitare (22%) și hoteluri și restaurante (17%).



COMERȚ



INDUSTRIA
PRELUCRĂTOARE



CONSTRUCȚII

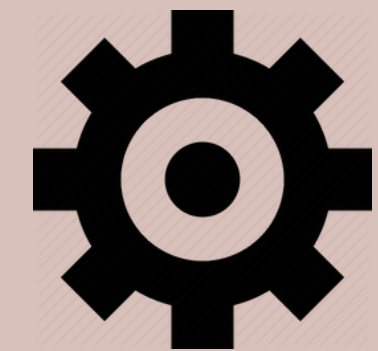

ACTIVITĂȚI
PROFESIONALE

DINAMICA PLĂȚILOR ÎN ECONOMIE

CONSTRUCȚII

Plățile se fac în medie la 422 de zile, în timp ce creanțele se colectează în 195 de zile

INDUSTRIA EXTRACTIVĂ

Plățile se fac în medie la 272 de zile, în timp ce creanțele se colectează în 139 de zile

AGRICULTURĂ

Plățile se fac în medie la 272 de zile, în timp ce creanțele se colectează în 150 de zile

UTILITĂȚI

Plățile se fac în medie la 240 de zile, în timp ce creanțele se colectează în 129 de zile



INCIDENTELE DE PLATĂ

Statisticile Băncii Naționale arată că numărul titularilor de cont care au generat incidente de plată a crescut, anul trecut, la 21.814 față de 21.550 în 2017, iar numărul persoanelor juridice declarate cu risc a crescut de la 13.468 la 13.975.

1279

ÎN DECEMBRIE 2018 S-AU
ÎNREGISTRAT CELE MAI MULTE
PERSOANE JURIDICE DECLARATE
CU RISC DIN TOT ANUL TRECUT

1,91 MLD.LEI

VALOAREA INCIDENTELOR DE
PLATĂ DIN 2018

Pe ansamblu, numărul incidentelor de plată a scăzut în 2018 cu peste 2700, la aproape 56.000, în valoare de 1,91 mld.lei, față de 3,7 mld. lei în 2017

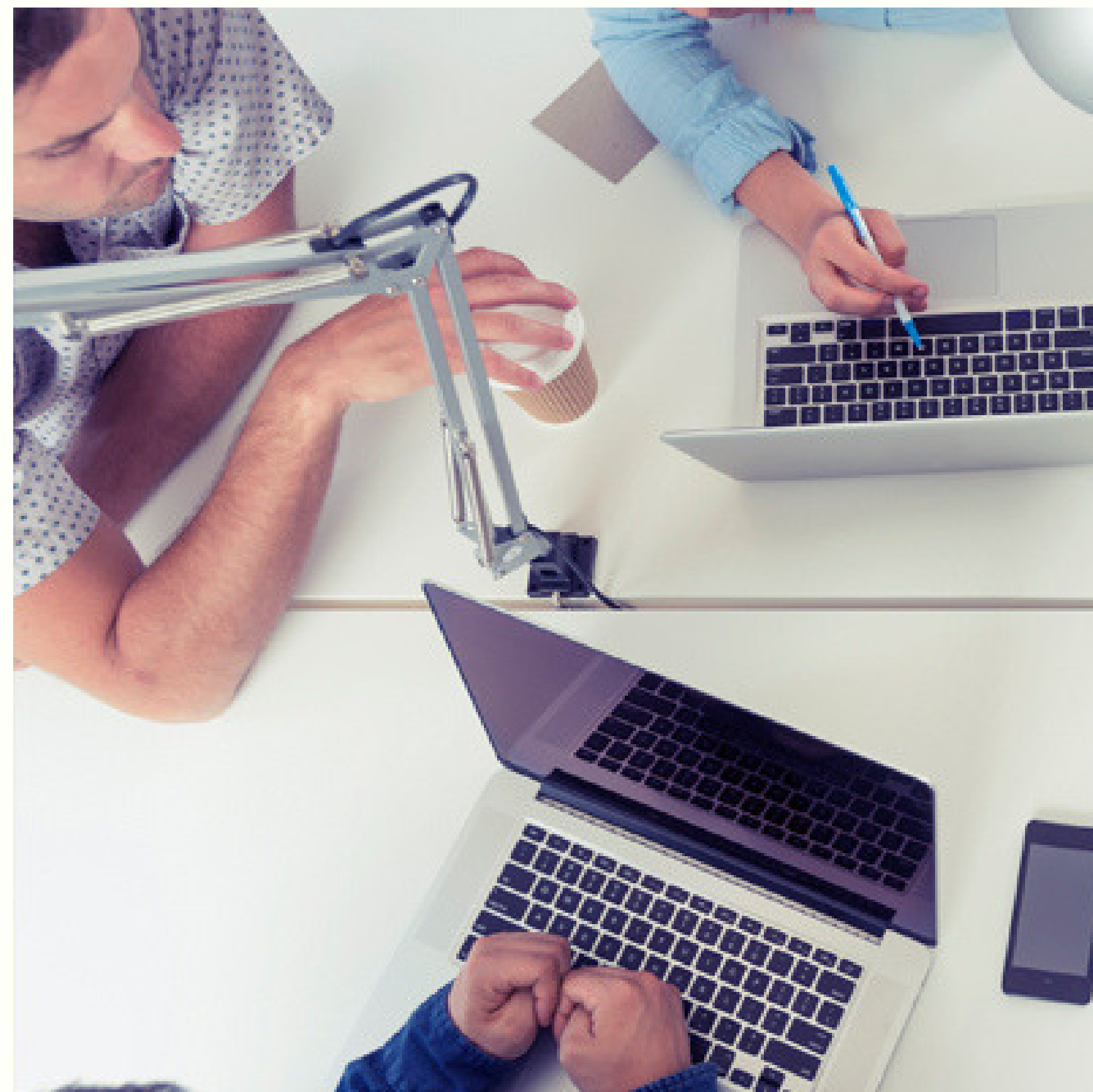

SEMNALE DE ALARMĂ

SEMNALELE EFECTUĂRII PLATILOR CU INTARZIERE POT DEVENI VIZIBILE ÎNCĂ DINTR-O FAZA ÎNCIPIENTA

- creșterea cererilor privind referințele comerciale;
- reduceri sau creșteri bruste în comenzi;
- creșterea obiecțiilor/litigiilor;
- fluctuații majore de personal;
- pretexte neașteptate, grosolane;
- plățile se raresc sau încetează, instrumentele de plată sunt refuzate;
- e-mailurile se returnează;
- persoanele de contact nu sunt disponibile.



CUM EVIȚI RISCUL ÎN AFACERI



INFORMEAZĂ-TE

Evită expunerea neprotejată față de terți netransparenți, sau cu un istoric problematic (legături cu firme care au ajuns în insolvență, incidente de plată față de terți, litigii multiple în calitate de debitor, restanțe semnificative la bugetul statului, etc.). Astfel de relații pot fi gestionate prin solicitarea de garanții sau prin solicitarea plății la livrare;



CALCULEAZĂ IMPACTUL

Stabilește limite de credit pentru fiecare contrapartidă în funcție de situația economic-financiară a acesteia, de istoricul asociaților și administratorilor acestora, precum și de comportamentul de plată al acesteia atât în relația bilaterală, cât și față de terți;



VERIFICĂ

Monitorizează activitatea firmelor față de care vă asumați expunere de credit prin ținerea sub observație a tuturor surselor publice de informații care pot avertiza cu privire la potențiale probleme (Registrul Comerțului, Portalul Instanțelor de Judecată, Buletinul Procedurilor de Insolvență, site-ul ANAF).

PLAN TO ACTION

MANAGEMENT & CONSULTING

FRAMES

office@framesmedia.ro

TRAIN YOUR BRAIN

office@trainyourbrain.ro

