

Bacalaureat 2021

Raport Bacalaureat 2021 - 31 august 2021

A doua sesiune - înainte de contestații

Promoție curentă	Înscriși	Prezenți	Reușiți	Rată de promovare
2021	24.990	21.077	6.816	32,3%
2020	24.917	20.714	7.543	36,4%
2019	28.720	23.531	8.674	36,9%
2018	28.499	23.472	7.764	33,1%
2017	24.687	19.191	5.920	30,8%
2016	27.853	23.084	6.601	28,6%
2015	38.061	31.111	8.592	27,6%
2014	42.073	34.569	8.812	25,5%

Toți candidații	Înscriși	Prezenți	Reușiți	Rată de promovare
2021	38.949	32.043	9.703	30,3%
2020	42.747	34.463	11.742	34,1%
2019	43.528	34.804	10.590	30,4%
2018	45.120	35.645	8.464	23,7%
2017	39.451	29.856	8.898	29,8%
2016	42.297	34.579	11.494	33,2%
2015	55.126	44.770	12.458	27,8%
2014	63.391	52.400	15.592	29,8%

Promoție curentă	Înscriși	Prezenți	Reușiți	Rată de promovare
Teoretică	9.065	7.994	3.319	41,5%
Tehnologică	13.141	10.635	2.574	24,2%
Vocațională	2.784	2.448	923	37,7%

Promoții anterioare	Înscriși	Prezenți	Reușiți	Rată de promovare
	13.959	10.966	2.887	26,3%

* pentru sesiunea august-septembrie 2021, datele sunt înainte de contestații, în timp ce pentru istoricul din anii anteriori, datele sunt finale.



Variația ratei de promovare la Bacalaureat

Sesiunea august-septembrie 2021 față de 2020 (doar candidați din promoție curentă)

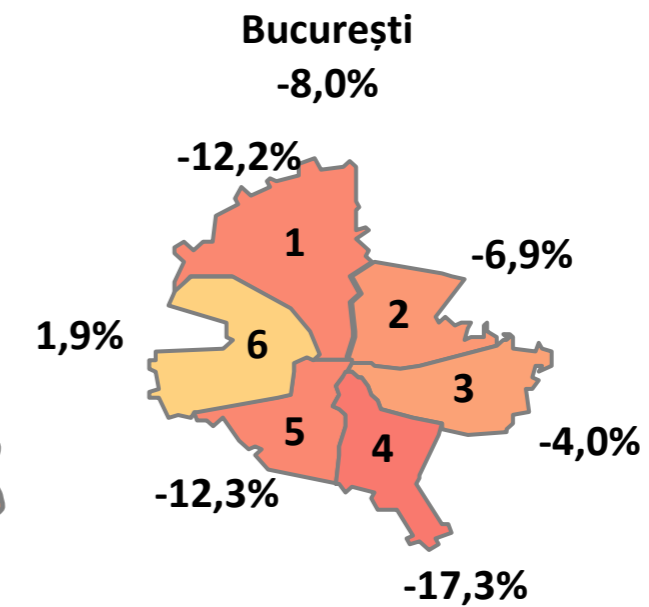
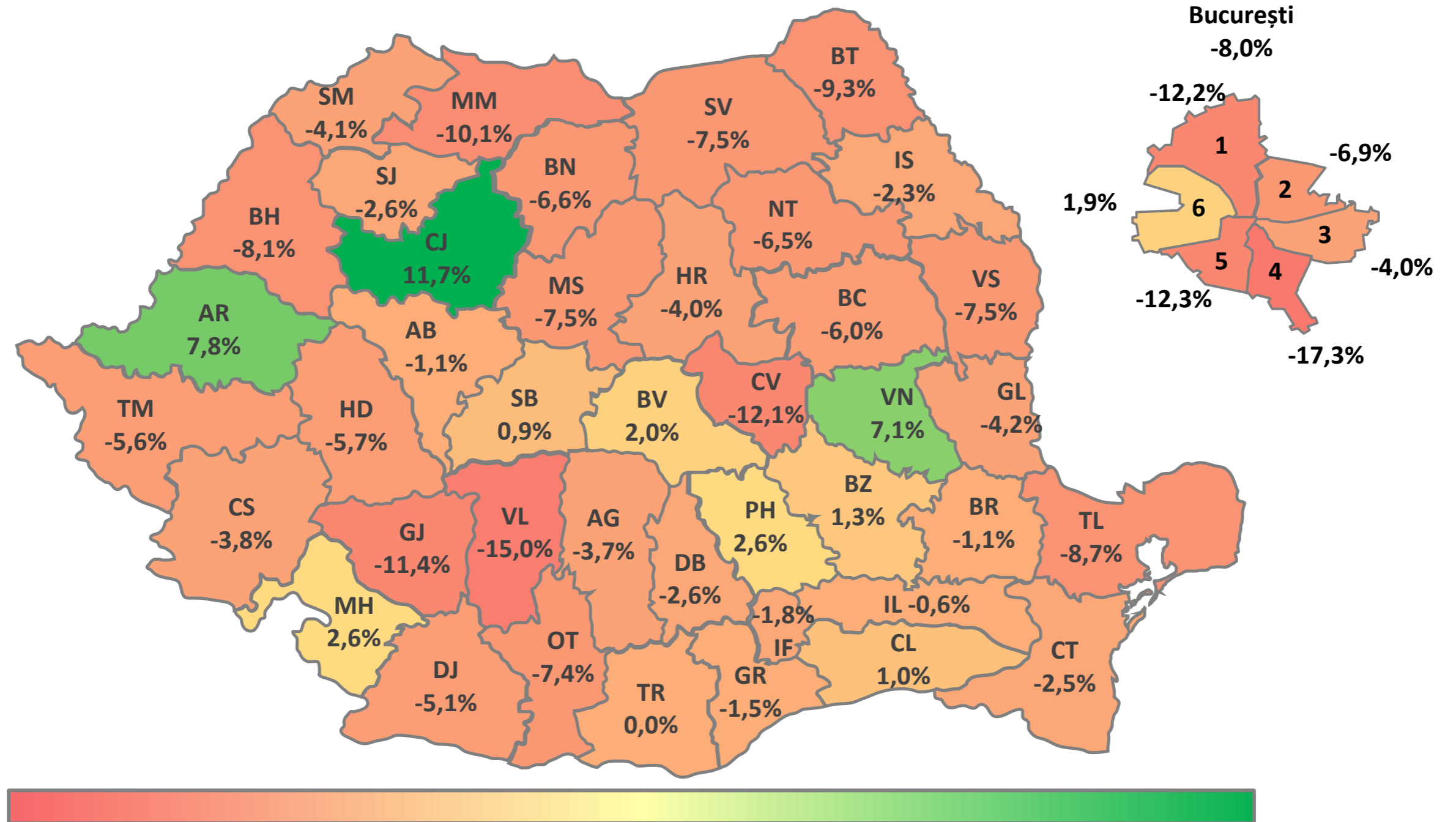

Rată de promovare mai scăzută

Rată de promovare mai ridicată

	Candidați prezenți	Candidați reușiți	Candidați respinși	Candidați eliminați
Promoția curentă	21.077	6.816	14.228	33
Rural	8.618	2.514	6.087	17
Tehnologica	5.019	1.172	3.835	12
Teoretica	2.834	1.091	1.740	3
Vocationala	765	251	512	2
Urban	12.459	4.302	8.141	16
Tehnologica	5.616	1.402	4.206	8
Teoretica	5.160	2.228	2.927	5
Vocationala	1.683	672	1.008	3
Promoția anterioară	10.966	2.887	8.035	44
Rural	4.268	1.093	3.154	21
Tehnologica	2.796	716	2.062	18
Teoretica	1.236	320	913	3
Vocationala	236	57	179	0
Urban	6.698	1.794	4.881	23
Tehnologica	3.907	1.005	2.886	16
Teoretica	2.192	627	1.561	4
Vocationala	599	162	434	3
Total	32.043	9.703	22.263	77

	Candidați prezenți	Candidați reușiți	Candidați respinși	Candidați eliminați
Promoția curentă	65,8%	32,3%	67,5%	0,2%
Rural	40,9%	29,2%	70,6%	0,2%
Tehnologica	58,2%	23,4%	76,4%	0,2%
Teoretica	32,9%	38,5%	61,4%	0,1%
Vocationala	8,9%	32,8%	66,9%	0,3%
Urban	59,1%	34,5%	65,3%	0,1%
Tehnologica	45,1%	25,0%	74,9%	0,1%
Teoretica	41,4%	43,2%	56,7%	0,1%
Vocationala	13,5%	39,9%	59,9%	0,2%
Promoția anterioară	34,2%	26,3%	73,3%	0,4%
Rural	38,9%	25,6%	73,9%	0,5%
Tehnologica	65,5%	25,6%	73,7%	0,6%
Teoretica	29,0%	25,9%	73,9%	0,2%
Vocationala	5,5%	24,2%	75,8%	0,0%
Urban	61,1%	26,8%	72,9%	0,3%
Tehnologica	58,3%	25,7%	73,9%	0,4%
Teoretica	32,7%	28,6%	71,2%	0,2%
Vocationala	8,9%	27,0%	72,5%	0,5%
TOTAL		30,3%		

Analiza candidaților respinși	
Promoția curentă	63,9%
Rural	42,8%
Tehnologica	63,0%
Teoretica	28,6%
Vocationala	8,4%
Urban	57,2%
Tehnologica	51,7%
Teoretica	36,0%
Vocationala	12,4%
Promoția anterioară	36,1%
Rural	39,3%
Tehnologica	65,4%
Teoretica	28,9%
Vocationala	5,7%
Urban	60,7%
Tehnologica	59,1%
Teoretica	32,0%
Vocationala	8,9%

Analiza candidaților reușiți	
Promoția curentă	70,2%
Rural	36,9%
Tehnologica	46,6%
Teoretica	43,4%
Vocationala	10,0%
Urban	63,1%
Tehnologica	32,6%
Teoretica	51,8%
Vocationala	15,6%
Promoția anterioară	29,8%
Rural	37,9%
Tehnologica	65,5%
Teoretica	29,3%
Vocationala	5,2%
Urban	62,1%
Tehnologica	56,0%
Teoretica	34,9%
Vocationala	9,0%

Analiza ratei de promovare	
Promoția curentă - Urban - Teoretica	43,2%
Promoția curentă - Urban - Vocationala	39,9%
Promoția curentă - Rural - Teoretica	38,5%
Promoția curentă - Urban - TOTAL	34,5%
Promoția curentă - Rural - Vocationala	32,8%
Promoția curentă - TOTAL	32,3%
TOTAL	30,3%
Promoția curentă - Rural - TOTAL	29,2%
Promoția anterioară - Urban - Teoretica	28,6%
Promoția anterioară - Urban - Vocationala	27,0%
Promoția anterioară - Urban - TOTAL	26,8%
Promoția anterioară - TOTAL	26,3%
Promoția anterioară - Rural - Teoretica	25,9%
Promoția anterioară - Urban - Tehnologica	25,7%
Promoția anterioară - Rural - TOTAL	25,6%
Promoția anterioară - Rural - Tehnologica	25,6%
Promoția curentă - Urban - Tehnologica	25,0%
Promoția anterioară - Rural - Vocationala	24,2%
Promoția curentă - Rural - Tehnologica	23,4%

Analiza candidaților respinși	
Rural	41,5%
Tehnologica	63,8%
Teoretica	28,7%
Vocationala	7,5%
Urban	58,5%
Tehnologica	54,5%
Teoretica	34,5%
Vocationala	11,1%

Analiza candidaților prezenți	
Rural	40,2%
Tehnologica	60,6%
Teoretica	31,6%
Vocationala	7,8%
Urban	59,8%
Tehnologica	49,7%
Teoretica	38,4%
Vocationala	11,9%

Rezultate bacalaureat - SINTEZĂ SESIUNEA II (toți candidații) 2021

Județ	Candidați înscriși	Candidați prezenți	Candidați neprezenți	Candidați eliminați din examen	Candidați respinși total	Candidați respinși cu media 5-5.49	Candidați respinși cu media 5,5-5.98	Candidați reușiți	Candidați cu media 6-6,49	Candidați cu media 6,5-6,99	Candidați cu media 7-7,49	Candidați cu media 7,5-7,99	Candidați cu media 8-8,49	Candidați cu media 8,5-8,99	Candidați cu media 9-9,49	Candidați cu media 9,5-9,99	Candidați cu media 10	Rată de promovare 2021	Rată de promovare 2020	Variație procente 2021-2020	Județ
AB	517	432	85	10	285	26	61	137	73	41	12	6	4	1	0	0	0	31,7%	35,5%	-3,7%	AB
AG	1.255	1.051	204	2	672	45	132	377	185	115	35	18	16	7	1	0	0	35,9%	38,6%	-2,7%	AG
AR	999	796	203	0	476	40	105	320	155	107	30	12	11	2	3	0	0	40,2%	31,9%	8,3%	AR
B	4.307	3.626	681	6	2.593	171	525	1.027	543	270	107	64	24	14	4	1	0	28,3%	34,2%	-5,9%	B
BC	1.053	880	173	1	603	49	122	276	157	65	36	9	6	1	2	0	0	31,4%	36,4%	-5,0%	BC
BH	1.202	1.010	192	1	736	35	131	273	134	73	38	17	9	2	0	0	0	27,0%	35,0%	-7,9%	BH
BN	606	494	112	3	347	23	52	144	76	42	16	6	3	0	1	0	0	29,1%	36,8%	-7,6%	BN
BR	456	360	96	2	257	14	45	101	44	33	14	5	5	0	0	0	0	28,1%	33,7%	-5,7%	BR
BT	710	591	119	0	389	32	85	202	88	67	30	8	8	1	0	0	0	34,2%	43,4%	-9,2%	BT
BV	900	741	159	0	498	30	142	243	137	70	13	19	2	1	1	0	0	32,8%	31,7%	1,1%	BV
BZ	683	576	107	0	417	29	99	159	88	38	24	4	2	2	1	0	0	27,6%	30,1%	-2,5%	BZ
CJ	931	779	152	16	478	35	119	285	134	79	32	29	6	4	0	1	0	36,6%	32,1%	4,4%	CJ
CL	522	421	101	0	293	26	54	128	62	43	14	7	1	1	0	0	0	30,4%	29,8%	0,6%	CL
CS	639	517	122	4	341	19	65	172	92	47	22	6	3	2	0	0	0	33,3%	36,6%	-3,4%	CS
CT	1.439	1.194	245	1	832	55	171	361	195	105	43	14	4	0	0	0	0	30,2%	33,1%	-2,9%	CT
CV	384	331	53	0	248	4	24	83	32	32	15	4	0	0	0	0	0	25,1%	36,8%	-11,8%	CV
DB	937	779	158	2	547	34	125	230	125	67	27	7	1	1	2	0	0	29,5%	30,1%	-0,6%	DB
DJ	1.088	886	202	1	600	30	133	285	141	85	34	16	4	5	0	0	0	32,2%	33,0%	-0,8%	DJ
GJ	1.212	995	217	5	776	45	121	214	100	70	22	13	9	0	0	0	0	21,5%	35,9%	-14,4%	GJ
GL	945	789	156	0	548	28	135	241	137	55	30	14	2	1	1	1	0	30,5%	35,5%	-5,0%	GL
GR	478	388	90	0	285	14	55	103	67	21	13	1	1	0	0	0	0	26,5%	32,0%	-5,4%	GR
HD	751	621	130	7	439	23	97	175	92	56	20	7	0	0	0	0	0	28,2%	35,5%	-7,3%	HD
HR	888	761	127	0	559	12	47	202	57	67	48	15	14	1	0	0	0	26,5%	32,9%	-6,3%	HR
IF	619	493	126	2	371	21	79	120	75	31	11	2	1	0	0	0	0	24,3%	26,8%	-2,4%	IF
IL	532	428	104	2	302	14	47	124	73	36	9	5	1	0	0	0	0	29,0%	31,9%	-2,9%	IL
IS	1.280	1.022	258	0	708	35	139	314	165	93	40	7	5	2	1	1	0	30,7%	32,0%	-1,2%	IS
MH	770	628	142	0	332	14	61	296	100	97	61	28	9	1	0	0	0	47,1%	38,3%	8,9%	MH
MM	1.139	939	200	1	714	46	138	224	132	56	25	8	2	1	0	0	0	23,9%	34,3%	-10,5%	MM
MS	1.160	1.001	159	0	725	46	133	276	147	76	30	15	6	2	0	0	0	27,6%	32,5%	-4,9%	MS
NT	822	691	131	0	465	34	129	226	113	73	25	9	6	0	0	0	0	32,7%	37,3%	-4,5%	NT
OT	692	549	143	0	385	21	66	164	64	56	26	12	5	1	0	0	0	29,9%	36,0%	-6,2%	OT
PH	1.328	1.088	240	0	746	63	196	342	190	102	27	14	6	3	0	0	0	31,4%	27,8%	3,6%	PH
SB	704	562	142	1	387	33	85	174	88	49	24	7	3	3	0	0	0	31,0%	30,4%	0,6%	SB
SJ	451	385	66	0	279	17	55	106	57	27	9	10	1	1	0	1	0	27,5%	31,1%	-3,6%	SJ
SM	611	515	96	0	378	20	75	137	64	36	18	18	1	0	0	0	0	26,6%	28,1%	-1,5%	SM
SV	1.271	977	294	0	671	47	164	306	172	77	36	13	3	5	0	0	0	31,3%	38,2%	-6,9%	SV
TL	423	359	64	0	254	24	52	105	66	21	16	2	0	0	0	0	0	29,2%	37,0%	-7,7%	TL
TM	1.332	1.056	276	1	732	71	175	323	181	88	28	16	6	4	0	0	0	30,6%	34,8%	-4,2%	TM
TR	772	604	168	1	358	28	67	245	103	86	28	16	9	2	1	0	0	40,6%	37,8%	2,8%	TR
VL	776	658	118	8	489	28	82	161	84	42	17	11	4	3	0	0	0	24,5%	38,2%	-13,7%	VL
VN	587	462	125	0	320	23	55	142	81	36	20	4	0	1	0	0	0	30,7%	26,5%	4,2%	VN
VS	778	608	170	0	428	27	94	180	102	54	17	6	1	0	0	0	0	29,6%	36,2%	-6,6%	VS
TOTAL	38.949	32.043	6.906	77	22.263	1.431	4.537	9.703	4.971	2.784	1.142	504	204	75	18	5	0	30,3%	34,1%	-3,8%	TOTAL

Rezultate bacalaureat - SINTEZĂ SESIUNEA II (toți candidații) Filiera Teoretică 2021																					
Județ	Candidați înscriși	Candidați prezenți	Candidați neprezenți	Candidați eliminați din examen	Candidați respinși total	Candidați respinși cu media 5-5.49	Candidați respinși cu media 5,5-5.98	Candidați reușiți	Candidați cu media 6-6,49	Candidați cu media 6,5-6,99	Candidați cu media 7-7,49	Candidați cu media 7,5-7,99	Candidați cu media 8-8,49	Candidați cu media 8,5-8,99	Candidați cu media 9-9,49	Candidați cu media 9,5-9,99	Candidați cu media 10	Rată de promovare 2021	Rată de promovare 2020	Variație procente 2021-2020	Județ
AB	116	107	9	3	59	5	15	45	21	13	4	4	3	0	0	0	0	42,1%	45,2%	-3,1%	AB
AG	325	283	42	1	161	14	42	121	51	45	14	4	5	1	1	0	0	42,8%	48,7%	-5,9%	AG
AR	344	286	58	0	168	15	36	118	49	37	15	6	8	1	2	0	0	41,3%	36,3%	4,9%	AR
B	1.884	1.658	226	2	1.089	78	245	567	280	155	62	38	16	11	4	1	0	34,2%	41,3%	-7,1%	B
BC	396	337	59	0	207	14	46	130	67	31	18	7	5	1	1	0	0	38,6%	45,6%	-7,1%	BC
BH	475	419	56	0	273	13	53	146	59	46	22	13	4	2	0	0	0	34,8%	38,7%	-3,9%	BH
BN	173	151	22	1	94	6	14	56	20	22	7	4	2	0	1	0	0	37,1%	41,7%	-4,7%	BN
BR	145	116	29	0	73	5	11	43	13	19	4	4	3	0	0	0	0	37,1%	32,9%	4,2%	BR
BT	338	286	52	0	172	16	39	114	49	33	19	7	5	1	0	0	0	39,9%	50,2%	-10,3%	BT
BV	261	226	35	0	134	7	53	92	47	30	5	7	1	1	1	0	0	40,7%	37,6%	3,1%	BV
BZ	221	193	28	0	117	15	39	76	45	18	8	1	1	2	1	0	0	39,4%	43,0%	-3,6%	BZ
CJ	264	238	26	1	122	8	40	115	46	31	11	18	5	3	0	1	0	48,3%	35,4%	12,9%	CJ
CL	207	179	28	0	115	13	26	64	33	20	6	4	0	1	0	0	0	35,8%	33,2%	2,6%	CL
CS	256	220	36	1	127	7	34	92	49	20	15	3	3	2	0	0	0	41,8%	40,4%	1,4%	CS
CT	340	291	49	0	172	12	43	119	55	37	18	7	2	0	0	0	0	40,9%	39,7%	1,2%	CT
CV	124	111	13	0	64	3	10	47	14	20	10	3	0	0	0	0	0	42,3%	43,3%	-1,0%	CV
DB	517	453	64	1	295	18	70	157	80	44	24	6	1	0	2	0	0	34,7%	39,9%	-5,3%	DB
DJ	360	327	33	0	206	10	53	121	49	36	22	9	2	3	0	0	0	37,0%	43,1%	-6,1%	DJ
GJ	260	227	33	1	157	9	21	69	26	23	10	5	5	0	0	0	0	30,4%	41,1%	-10,7%	GJ
GL	200	171	29	0	88	0	20	83	44	15	14	7	1	0	1	1	0	48,5%	49,8%	-1,2%	GL
GR	234	205	29	0	144	10	33	61	41	12	7	1	0	0	0	0	0	29,8%	36,8%	-7,0%	GR
HD	252	221	31	1	134	7	31	86	35	28	17	6	0	0	0	0	0	38,9%	46,8%	-7,9%	HD
HR	222	203	19	0	131	7	17	72	22	26	13	3	8	0	0	0	0	35,5%	37,5%	-2,0%	HR
IF	312	255	57	0	185	12	38	70	43	18	7	2	0	0	0	0	0	27,5%	27,6%	-0,2%	IF
IL	237	199	38	0	130	2	25	69	37	23	5	3	1	0	0	0	0	34,7%	35,9%	-1,3%	IL
IS	227	182	45	0	101	8	26	81	41	20	9	4	3	2	1	1	0	44,5%	33,9%	10,6%	IS
MH	292	250	42	0	125	3	28	125	41	39	29	14	2	0	0	0	0	50,0%	42,5%	7,5%	MH
MM	432	369	63	1	269	16	57	99	64	19	11	4	1	0	0	0	0	26,8%	42,4%	-15,6%	MM
MS	296	269	27	0	170	6	36	99	53	27	8	8	2	1	0	0	0	36,8%	41,2%	-4,4%	MS
NT	143	127	16	0	67	8	19	60	26	21	7	3	3	0	0	0	0	47,2%	53,9%	-6,7%	NT
OT	311	256	55	0	147	11	31	109	37	37	18	11	5	1	0	0	0	42,6%	44,9%	-2,4%	OT
PH	332	293	39	0	181	23	53	112	59	35	7	10	0	1	0	0	0	38,2%	35,7%	2,5%	PH
SB	178	149	29	0	87	6	26	62	31	15	9	2	3	2	0	0	0	41,6%	40,0%	1,6%	SB
SJ	172	146	26	0	101	2	15	45	21	13	5	4	0	1	0	1	0	30,8%	37,0%	-6,2%	SJ
SM	214	181	33	0	120	7	23	61	23	18	9	10	1	0	0	0	0	33,7%	34,1%	-0,4%	SM
SV	515	403	112	0	238	22	68	165	79	48	19	12	3	4	0	0	0	40,9%	46,0%	-5,1%	SV
TL	115	101	14	0	62	7	15	39	21	6	11	1	0	0	0	0	0	38,6%	40,3%	-1,7%	TL
TM	450	371	79	0	243	36	66	128	75	29	12	7	3	2	0	0	0	34,5%	39,5%	-5,0%	TM
TR	453	369	84	0	209	18	46	160	68	57	19	9	6	0	1	0	0	43,4%	40,0%	3,3%	TR
VL	221	195	26	2	134	5	21	59	26	17	4	6	4	2	0	0	0	30,3%	44,7%	-14,5%	VL
VN	185	148	37	0	90	4	21	58	31	13	12	1	0	1	0	0	0	39,2%	27,0%	12,2%	VN
VS	315	251	64	0	180	11	46	71	41	17	10	3	0	0	0	0	0	28,3%	40,6%	-12,3%	VS
TOTAL	13.314	11.422	1.892	15	7.141	499	1.651	4.266	2.012	1.233	556	281	117	46	16	5	0	37,3%	40,7%	-3,4%	TOTAL

Rezultate bacalaureat - SINTEZĂ SESIUNEA II (toți candidații) Filiera Tehnologică 2021

Județ	Candidați înscriși	Candidați prezenți	Candidați neprezenți	Candidați eliminați din examen	Candidați respinși total	Candidați respinși cu media 5-5.49	Candidați respinși cu media 5,5-5.98	Candidați reușiți	Candidați cu media 6-6,49	Candidați cu media 6,5-6,99	Candidați cu media 7-7,49	Candidați cu media 7,5-7,99	Candidați cu media 8-8,49	Candidați cu media 8,5-8,99	Candidați cu media 9-9,49	Candidați cu media 9,5-9,99	Candidați cu media 10	Rată de promovare 2021	Rată de promovare 2020	Variație procente 2021-2020	Județ
AB	341	272	69	7	194	16	40	71	39	21	7	2	1	1	0	0	0	26,1%	31,1%	-5,0%	AB
AG	783	646	137	1	437	25	71	208	107	53	18	13	11	6	0	0	0	32,2%	33,4%	-1,2%	AG
AR	571	440	131	0	273	23	54	167	87	55	14	6	3	1	1	0	0	38,0%	27,1%	10,9%	AR
B	1.944	1.567	377	2	1.246	76	209	319	186	81	30	18	4	0	0	0	0	20,4%	26,0%	-5,6%	B
BC	553	458	95	1	342	30	57	115	75	25	14	1	0	0	0	0	0	25,1%	28,7%	-3,5%	BC
BH	614	493	121	1	393	21	62	99	58	22	13	4	2	0	0	0	0	20,1%	30,2%	-10,1%	BH
BN	343	260	83	2	200	12	28	58	36	14	6	2	0	0	0	0	0	22,3%	32,1%	-9,8%	BN
BR	250	187	63	2	148	7	23	37	17	10	9	1	0	0	0	0	0	19,8%	30,0%	-10,2%	BR
BT	296	236	60	0	171	9	33	65	29	24	9	1	2	0	0	0	0	27,5%	34,8%	-7,2%	BT
BV	594	481	113	0	348	20	82	133	81	35	7	10	0	0	0	0	0	27,7%	27,3%	0,3%	BV
BZ	368	302	66	0	242	5	40	60	28	14	14	3	1	0	0	0	0	19,9%	20,4%	-0,6%	BZ
CJ	532	419	113	15	292	23	54	112	57	36	12	7	0	0	0	0	0	26,7%	28,8%	-2,1%	CJ
CL	286	220	66	0	163	12	24	57	28	18	8	3	0	0	0	0	0	25,9%	26,7%	-0,8%	CL
CS	346	263	83	3	189	11	24	71	37	25	6	3	0	0	0	0	0	27,0%	34,1%	-7,1%	CS
CT	966	791	175	1	584	32	115	206	118	61	21	5	1	0	0	0	0	26,0%	29,5%	-3,5%	CT
CV	185	153	32	0	125	1	10	28	17	8	3	0	0	0	0	0	0	18,3%	26,2%	-7,9%	CV
DB	363	283	80	1	219	13	42	63	35	23	3	1	0	1	0	0	0	22,3%	17,6%	4,6%	DB
DJ	620	469	151	1	348	19	63	120	71	30	9	7	2	1	0	0	0	25,6%	26,3%	-0,7%	DJ
GJ	833	662	171	2	534	27	77	126	64	40	12	7	3	0	0	0	0	19,0%	34,3%	-15,3%	GJ
GL	679	563	116	0	417	24	95	146	86	37	14	7	1	1	0	0	0	25,9%	28,6%	-2,6%	GL
GR	231	173	58	0	137	4	21	36	22	8	5	0	1	0	0	0	0	20,8%	28,0%	-7,2%	GR
HD	438	344	94	4	271	13	52	69	44	22	3	0	0	0	0	0	0	20,1%	27,9%	-7,8%	HD
HR	513	425	88	0	338	4	26	87	28	25	23	7	4	0	0	0	0	20,5%	30,7%	-10,2%	HR
IF	224	170	54	1	136	6	25	33	23	5	4	0	1	0	0	0	0	19,4%	22,4%	-3,0%	IF
IL	275	212	63	2	168	12	21	42	28	11	2	1	0	0	0	0	0	19,8%	27,7%	-7,9%	IL
IS	922	726	196	0	538	22	82	188	100	55	28	3	2	0	0	0	0	25,9%	30,2%	-4,3%	IS
MH	418	332	86	0	178	7	27	154	52	48	32	14	7	1	0	0	0	46,4%	33,1%	13,3%	MH
MM	600	473	127	0	374	22	58	99	58	26	11	3	0	1	0	0	0	20,9%	24,0%	-3,1%	MM
MS	720	599	121	0	475	36	78	124	62	35	20	4	2	1	0	0	0	20,7%	26,4%	-5,7%	MS
NT	556	461	95	0	331	19	83	130	67	42	14	5	2	0	0	0	0	28,2%	32,8%	-4,6%	NT
OT	340	262	78	0	217	8	27	45	24	14	6	1	0	0	0	0	0	17,2%	28,3%	-11,2%	OT
PH	965	773	192	0	552	39	141	221	126	65	18	4	6	2	0	0	0	28,6%	24,5%	4,1%	PH
SB	469	365	104	1	274	23	53	90	48	28	11	3	0	0	0	0	0	24,7%	25,2%	-0,5%	SB
SJ	231	194	37	0	147	14	29	47	30	9	4	3	1	0	0	0	0	24,2%	25,3%	-1,1%	SJ
SM	299	242	57	0	194	7	37	48	28	12	3	5	0	0	0	0	0	19,8%	23,5%	-3,7%	SM
SV	667	500	167	0	392	21	81	108	74	18	14	1	0	1	0	0	0	21,6%	31,0%	-9,4%	SV
TL	248	202	46	0	152	7	29	50	35	10	4	1	0	0	0	0	0	24,8%	33,3%	-8,6%	TL
TM	738	563	175	1	411	24	84	151	83	47	11	7	3	0	0	0	0	26,8%	29,6%	-2,8%	TM
TR	277	204	73	1	127	5	15	76	28	27	9	7	3	2	0	0	0	37,3%	32,7%	4,5%	TR
VL	507	421	86	5	323	17	51	93	53	23	11	5	0	1	0	0	0	22,1%	33,1%	-11,0%	VL
VN	325	246	79	0	187	16	23	59	35	16	6	2	0	0	0	0	0	24,0%	24,3%	-0,3%	VN
VS	383	286	97	0	202	13	36	84	50	26	5	2	1	0	0	0	0	29,4%	31,0%	-1,6%	VS
TOTAL	21.813	17.338	4.475	54	12.989	745	2.282	4.295	2.354	1.204	473	179	64	20	1	0	0	24,8%	28,6%	-3,8%	TOTAL

Rezultate bacalaureat - SINTEZĂ SESIUNEA II (toți candidații) Filiera Vocațională 2021

Județ	Candidați înscriși	Candidați prezenți	Candidați neprezenți	Candidați eliminați din examen	Candidați respinși total	Candidați respinși cu media 5-5.49	Candidați respinși cu media 5,5-5.98	Candidați reușiți	Candidați cu media 6-6,49	Candidați cu media 6,5-6,99	Candidați cu media 7-7,49	Candidați cu media 7,5-7,99	Candidați cu media 8-8,49	Candidați cu media 8,5-8,99	Candidați cu media 9-9,49	Candidați cu media 9,5-9,99	Candidați cu media 10	Rată de promovare 2021	Rată de promovare 2020	Variație procente 2021-2020	Județ
AB	60	53	7	0	32	5	6	21	13	7	1	0	0	0	0	0	0	39,6%	40,9%	-1,3%	AB
AG	147	122	25	0	74	6	19	48	27	17	3	1	0	0	0	0	0	39,3%	44,1%	-4,7%	AG
AR	84	70	14	0	35	2	15	35	19	15	1	0	0	0	0	0	0	50,0%	45,0%	5,0%	AR
B	479	401	78	2	258	17	71	141	77	34	15	8	4	3	0	0	0	35,2%	43,5%	-8,3%	B
BC	104	85	19	0	54	5	19	31	15	9	4	1	1	0	1	0	0	36,5%	45,2%	-8,7%	BC
BH	113	98	15	0	70	1	16	28	17	5	3	0	3	0	0	0	0	28,6%	45,2%	-16,7%	BH
BN	90	83	7	0	53	5	10	30	20	6	3	0	1	0	0	0	0	36,1%	52,9%	-16,8%	BN
BR	61	57	4	0	36	2	11	21	14	4	1	0	2	0	0	0	0	36,8%	58,1%	-21,3%	BR
BT	76	69	7	0	46	7	13	23	10	10	2	0	1	0	0	0	0	33,3%	50,7%	-17,4%	BT
BV	45	34	11	0	16	3	7	18	9	5	1	2	1	0	0	0	0	52,9%	48,9%	4,0%	BV
BZ	94	81	13	0	58	9	20	23	15	6	2	0	0	0	0	0	0	28,4%	36,8%	-8,4%	BZ
CJ	135	122	13	0	64	4	25	58	31	12	9	4	1	1	0	0	0	47,5%	40,3%	7,2%	CJ
CL	29	22	7	0	15	1	4	7	1	5	0	0	1	0	0	0	0	31,8%	34,3%	-2,5%	CL
CS	37	34	3	0	25	1	7	9	6	2	1	0	0	0	0	0	0	26,5%	37,8%	-11,4%	CS
CT	133	112	21	0	76	11	13	36	22	7	4	2	1	0	0	0	0	32,1%	41,9%	-9,7%	CT
CV	75	67	8	0	59	0	4	8	1	4	2	1	0	0	0	0	0	11,9%	52,5%	-40,6%	CV
DB	57	43	14	0	33	3	13	10	10	0	0	0	0	0	0	0	0	23,3%	26,8%	-3,5%	DB
DJ	108	90	18	0	46	1	17	44	21	19	3	0	0	1	0	0	0	48,9%	43,5%	5,4%	DJ
GJ	119	106	13	2	85	9	23	19	10	7	0	1	1	0	0	0	0	17,9%	36,6%	-18,7%	GJ
GL	66	55	11	0	43	4	20	12	7	3	2	0	0	0	0	0	0	21,8%	54,5%	-32,7%	GL
GR	13	10	3	0	4	0	1	6	4	1	1	0	0	0	0	0	0	60,0%	25,0%	35,0%	GR
HD	61	56	5	2	34	3	14	20	13	6	0	1	0	0	0	0	0	35,7%	45,8%	-10,1%	HD
HR	153	133	20	0	90	1	4	43	7	16	12	5	2	1	0	0	0	32,3%	34,5%	-2,2%	HR
IF	83	68	15	1	50	3	16	17	9	8	0	0	0	0	0	0	0	25,0%	33,0%	-8,0%	IF
IL	20	17	3	0	4	0	1	13	8	2	2	1	0	0	0	0	0	76,5%	48,1%	28,3%	IL
IS	131	114	17	0	69	5	31	45	24	18	3	0	0	0	0	0	0	39,5%	41,5%	-2,0%	IS
MH	60	46	14	0	29	4	6	17	7	10	0	0	0	0	0	0	0	37,0%	55,3%	-18,3%	MH
MM	107	97	10	0	71	8	23	26	10	11	3	1	1	0	0	0	0	26,8%	54,7%	-27,9%	MM
MS	144	133	11	0	80	4	19	53	32	14	2	3	2	0	0	0	0	39,8%	41,3%	-1,5%	MS
NT	123	103	20	0	67	7	27	36	20	10	4	1	1	0	0	0	0	35,0%	37,8%	-2,8%	NT
OT	41	31	10	0	21	2	8	10	3	5	2	0	0	0	0	0	0	32,3%	33,3%	-1,1%	OT
PH	31	22	9	0	13	1	2	9	5	2	2	0	0	0	0	0	0	40,9%	37,1%	3,8%	PH
SB	57	48	9	0	26	4	6	22	9	6	4	2	0	1	0	0	0	45,8%	46,3%	-0,5%	SB
SJ	48	45	3	0	31	1	11	14	6	5	0	3	0	0	0	0	0	31,1%	37,1%	-6,0%	SJ
SM	98	92	6	0	64	6	15	28	13	6	6	3	0	0	0	0	0	30,4%	27,1%	3,4%	SM
SV	89	74	15	0	41	4	15	33	19	11	3	0	0	0	0	0	0	44,6%	52,0%	-7,4%	SV
TL	60	56	4	0	40	10	8	16	10	5	1	0	0	0	0	0	0	28,6%	43,1%	-14,6%	TL
TM	144	122	22	0	78	11	25	44	23	12	5	2	0	2	0	0	0	36,1%	45,2%	-9,1%	TM
TR	42	31	11	0	22	5	6	9	7	2	0	0	0	0	0	0	0	29,0%	45,2%	-16,1%	TR
VL	48	42	6	1	32	6	10	9	5	2	2	0	0	0	0	0	0	21,4%	52,9%	-31,5%	VL
VN	77	68	9	0	43	3	11	25	15	7	2	1	0	0	0	0	0	36,8%	38,0%	-1,2%	VN
VS	80	71	9	0	46	3	12	25	11	11	2	1	0	0	0	0	0	35,2%	47,2%	-12,0%	VS
TOTAL	3.822	3.283	539	8	2.133	187	604	1.142	605	347	113	44	23	9	1	0	0	34,8%	42,8%	-8,0%	TOTAL

Rezultate bacalaureat - SINTEZĂ SESIUNEA II (candidați din promoția curentă) 2021

Județ	Candidați înscriși	Candidați prezenți	Candidați neprezenți	Candidați eliminați din examen	Candidați respinși total	Candidați respinși cu media 5-5.49	Candidați respinși cu media 5,5-5.98	Candidați reușiți	Candidați cu media 6-6,49	Candidați cu media 6,5-6,99	Candidați cu media 7-7,49	Candidați cu media 7,5-7,99	Candidați cu media 8-8,49	Candidați cu media 8,5-8,99	Candidați cu media 9-9,49	Candidați cu media 9,5-9,99	Candidați cu media 10	Rată de promovare 2021	Rată de promovare 2020	Variație procente 2021-2020	Județ
AB	322	280	42	6	177	14	34	97	49	32	7	5	4	0	0	0	0	34,6%	35,7%	-1,0%	AB
AG	795	684	111	0	444	23	80	240	115	76	27	10	8	3	1	0	0	35,1%	38,8%	-3,7%	AG
AR	601	484	117	0	285	18	59	199	84	73	22	9	6	2	3	0	0	41,1%	33,3%	7,8%	AR
B	2.663	2.330	333	3	1.606	83	278	721	348	200	85	54	19	11	4	0	0	30,9%	38,9%	-8,0%	B
BC	719	618	101	1	417	29	68	200	106	50	27	8	6	1	2	0	0	32,4%	38,4%	-6,0%	BC
BH	810	703	107	1	489	23	78	213	100	60	31	14	7	1	0	0	0	30,3%	38,6%	-8,3%	BH
BN	438	360	78	1	252	14	35	107	51	32	14	6	3	0	1	0	0	29,7%	36,2%	-6,5%	BN
BR	282	239	43	1	160	5	28	78	28	27	13	5	5	0	0	0	0	32,6%	33,6%	-1,0%	BR
BT	511	432	79	0	281	20	56	151	61	48	26	7	8	1	0	0	0	35,0%	44,2%	-9,3%	BT
BV	591	506	85	0	331	18	90	175	88	56	10	17	2	1	1	0	0	34,6%	32,7%	1,9%	BV
BZ	461	395	66	0	267	16	61	128	65	34	21	3	2	2	1	0	0	32,4%	31,1%	1,3%	BZ
CJ	638	552	86	5	310	16	69	237	106	67	29	24	6	4	0	1	0	42,9%	31,2%	11,8%	CJ
CL	306	252	54	0	173	8	27	79	39	27	7	4	1	1	0	0	0	31,3%	30,4%	0,9%	CL
CS	359	309	50	4	200	9	41	105	54	25	17	4	3	2	0	0	0	34,0%	37,9%	-3,9%	CS
CT	915	775	140	0	517	29	82	258	129	78	36	12	3	0	0	0	0	33,3%	35,8%	-2,5%	CT
CV	276	246	30	0	182	2	10	64	19	28	13	4	0	0	0	0	0	26,0%	38,2%	-12,1%	CV
DB	625	526	99	0	363	19	79	163	83	47	23	7	1	0	2	0	0	31,0%	33,6%	-2,6%	DB
DJ	684	579	105	0	373	12	79	206	91	64	29	13	4	5	0	0	0	35,6%	40,6%	-5,0%	DJ
GJ	622	514	108	3	381	22	54	130	52	47	14	8	9	0	0	0	0	25,3%	36,6%	-11,4%	GJ
GL	609	511	98	0	342	11	64	169	83	45	25	12	2	0	1	1	0	33,1%	37,3%	-4,3%	GL
GR	283	233	50	0	161	6	28	72	41	18	12	1	0	0	0	0	0	30,9%	32,3%	-1,4%	GR
HD	484	413	71	2	270	15	62	141	69	46	19	7	0	0	0	0	0	34,1%	39,8%	-5,6%	HD
HR	664	570	94	0	407	10	21	163	41	56	38	14	13	1	0	0	0	28,6%	32,7%	-4,1%	HR
IF	364	286	78	2	210	7	32	74	44	21	8	1	0	0	0	0	0	25,9%	27,6%	-1,8%	IF
IL	370	307	63	0	211	8	31	96	52	29	9	5	1	0	0	0	0	31,3%	31,9%	-0,6%	IL
IS	876	724	152	0	490	16	80	234	111	75	32	7	5	2	1	1	0	32,3%	34,7%	-2,3%	IS
MH	351	283	68	0	169	9	28	114	43	44	13	12	2	0	0	0	0	40,3%	37,8%	2,4%	MH
MM	701	588	113	0	424	24	75	164	89	44	23	6	2	0	0	0	0	27,9%	38,1%	-10,2%	MM
MS	783	686	97	0	483	26	62	203	101	57	24	14	5	2	0	0	0	29,6%	37,2%	-7,6%	MS
NT	595	511	84	0	344	25	84	167	73	59	21	9	5	0	0	0	0	32,7%	39,1%	-6,4%	NT
OT	422	357	65	0	238	13	40	119	45	38	20	11	4	1	0	0	0	33,3%	40,6%	-7,3%	OT
PH	880	734	146	0	484	38	107	250	131	80	21	13	5	0	0	0	0	34,1%	31,5%	2,6%	PH
SB	479	390	89	1	260	23	48	129	62	37	18	6	3	3	0	0	0	33,1%	32,2%	0,9%	SB
SJ	298	249	49	0	178	6	31	71	37	19	6	7	0	1	0	1	0	28,5%	31,0%	-2,5%	SJ
SM	431	365	66	0	264	12	40	101	40	25	17	18	1	0	0	0	0	27,7%	31,6%	-4,0%	SM
SV	917	732	185	0	483	29	106	249	139	64	28	13	1	4	0	0	0	34,0%	41,5%	-7,5%	SV
TL	264	222	42	0	153	16	22	69	36	16	15	2	0	0	0	0	0	31,1%	39,9%	-8,8%	TL
TM	787	647	140	0	445	37	86	202	112	55	17	11	3	4	0	0	0	31,2%	36,7%	-5,5%	TM
TR	428	347	81	0	203	16	34	144	58	52	20	9	4	0	1	0	0	41,5%	41,5%	0,0%	TR
VL	472	403	69	3	305	20	43	95	49	26	10	7	2	1	0	0	0	23,6%	38,7%	-15,1%	VL
VN	376	300	76	0	191	12	31	109	58	30	16	4	0	1	0	0	0	36,3%	29,0%	7,3%	VN
VS	538	435	103	0	305	15	57	130	70	40	13	6	1	0	0	0	0	29,9%	37,3%	-7,5%	VS
TOTAL	24.990	21.077	3.913	33	14.228	774	2.520	6.816	3.252	2.047	876	409	156	54	18	4	0	32,3%	36,4%	-4,1%	TOTAL



Rezultate bacalaureat - SINTEZĂ SESIUNEA II (candidați din promoția curentă) Filiera Teoretică 2021

Județ	Candidați înscriși	Candidați prezenți	Candidați neprezenți	Candidați eliminați din examen	Candidați respinși total	Candidați respinși cu media 5-5.49	Candidați respinși cu media 5,5-5.98	Candidați reușiți	Candidați cu media 6-6,49	Candidați cu media 6,5-6,99	Candidați cu media 7-7,49	Candidați cu media 7,5-7,99	Candidați cu media 8-8,49	Candidați cu media 8,5-8,99	Candidați cu media 9-9,49	Candidați cu media 9,5-9,99	Candidați cu media 10	Rată de promovare 2021	Rată de promovare 2020	Variație procente 2021-2020	Județ
AB	78	73	5	2	34	1	9	37	16	12	3	3	3	0	0	0	0	50,7%	50,0%	0,7%	AB
AG	226	198	28	0	107	10	28	91	35	33	13	4	4	1	1	0	0	46,0%	55,6%	-9,6%	AG
AR	240	198	42	0	111	10	22	87	32	29	11	6	6	1	2	0	0	43,9%	40,2%	3,7%	AR
B	1.231	1.132	99	1	705	43	143	426	193	123	51	34	13	8	4	0	0	37,6%	49,8%	-12,2%	B
BC	289	255	34	0	144	10	25	111	54	29	15	6	5	1	1	0	0	43,5%	49,2%	-5,6%	BC
BH	347	311	36	0	189	8	33	122	47	39	20	11	4	1	0	0	0	39,2%	42,2%	-3,0%	BH
BN	137	117	20	1	69	6	9	47	16	17	7	4	2	0	1	0	0	40,2%	41,7%	-1,5%	BN
BR	90	77	13	0	41	1	7	36	9	16	4	4	3	0	0	0	0	46,8%	34,2%	12,5%	BR
BT	258	219	39	0	130	13	29	89	36	25	16	6	5	1	0	0	0	40,6%	52,3%	-11,6%	BT
BV	172	156	16	0	87	5	34	69	31	24	4	7	1	1	1	0	0	44,2%	46,1%	-1,9%	BV
BZ	165	144	21	0	79	10	27	65	35	18	8	0	1	2	1	0	0	45,1%	46,6%	-1,4%	BZ
CJ	193	181	12	0	78	4	26	103	39	29	10	16	5	3	0	1	0	56,9%	39,4%	17,5%	CJ
CL	135	123	12	0	71	4	17	52	26	15	6	4	0	1	0	0	0	42,3%	36,1%	6,1%	CL
CS	170	155	15	1	84	6	23	70	35	15	13	2	3	2	0	0	0	45,2%	45,9%	-0,8%	CS
CT	212	189	23	0	95	8	19	94	41	29	15	7	2	0	0	0	0	49,7%	46,5%	3,2%	CT
CV	100	93	7	0	50	2	7	43	13	19	8	3	0	0	0	0	0	46,2%	46,6%	-0,3%	CV
DB	370	327	43	0	209	10	50	118	54	33	22	6	1	0	2	0	0	36,1%	44,2%	-8,1%	DB
DJ	263	245	18	0	142	4	37	103	38	31	20	9	2	3	0	0	0	42,0%	51,7%	-9,6%	DJ
GJ	155	141	14	1	86	5	14	54	19	19	7	4	5	0	0	0	0	38,3%	43,7%	-5,4%	GJ
GL	124	104	20	0	39	0	3	65	31	13	11	7	1	0	1	1	0	62,5%	55,0%	7,5%	GL
GR	157	140	17	0	90	4	21	50	31	11	7	1	0	0	0	0	0	35,7%	38,8%	-3,0%	GR
HD	189	171	18	1	95	6	25	75	30	23	16	6	0	0	0	0	0	43,9%	48,9%	-5,0%	HD
HR	172	163	9	0	100	5	14	63	16	25	11	3	8	0	0	0	0	38,7%	38,8%	-0,1%	HR
IF	192	159	33	0	113	3	19	46	26	13	6	1	0	0	0	0	0	28,9%	28,3%	0,6%	IF
IL	181	157	24	0	101	0	19	56	27	20	5	3	1	0	0	0	0	35,7%	37,8%	-2,2%	IL
IS	148	123	25	0	62	4	11	61	26	16	8	4	3	2	1	1	0	49,6%	41,6%	8,0%	IS
MH	128	112	16	0	59	1	13	53	18	17	8	9	1	0	0	0	0	47,3%	38,1%	9,2%	MH
MM	275	242	33	0	165	9	34	77	47	15	10	4	1	0	0	0	0	31,8%	47,5%	-15,7%	MM
MS	209	194	15	0	115	5	23	79	41	21	7	7	2	1	0	0	0	40,7%	50,0%	-9,3%	MS
NT	99	90	9	0	46	6	12	44	18	15	6	3	2	0	0	0	0	48,9%	60,9%	-12,0%	NT
OT	216	190	26	0	103	10	24	87	30	28	14	10	4	1	0	0	0	45,8%	51,5%	-5,7%	OT
PH	244	216	28	0	122	17	31	94	48	31	6	9	0	0	0	0	0	43,5%	44,0%	-0,5%	PH
SB	130	107	23	0	59	5	18	48	20	13	8	2	3	2	0	0	0	44,9%	47,1%	-2,3%	SB
SJ	123	104	19	0	71	0	8	33	13	10	5	3	0	1	0	1	0	31,7%	40,0%	-8,3%	SJ
SM	139	117	22	0	73	3	11	44	13	12	8	10	1	0	0	0	0	37,6%	46,9%	-9,3%	SM
SV	360	299	61	0	159	12	47	140	65	41	18	12	1	3	0	0	0	46,8%	49,8%	-3,0%	SV
TL	64	59	5	0	33	4	5	26	10	4	11	1	0	0	0	0	0	44,1%	49,4%	-5,3%	TL
TM	304	262	42	0	161	20	41	101	53	26	12	6	2	2	0	0	0	38,5%	44,0%	-5,4%	TM
TR	288	244	44	0	129	10	28	115	44	42	18	7	3	0	1	0	0	47,1%	43,0%	4,1%	TR
VL	144	123	21	1	79	2	11	43	19	14	2	5	2	1	0	0	0	35,0%	48,1%	-13,2%	VL
VN	130	106	24	0	59	2	11	47	24	11	10	1	0	1	0	0	0	44,3%	31,1%	13,3%	VN
VS	218	178	40	0	123	6	27	55	31	14	7	3	0	0	0	0	0	30,9%	41,7%	-10,8%	VS
TOTAL	9.065	7.994	1.071	8	4.667	294	1.015	3.319	1.450	990	467	253	100	39	16	4	0	41,5%	45,8%	-4,3%	TOTAL

Rezultate bacalaureat - SINTEZĂ SESIUNEA II (candidați din promoția curentă) Filiera Tehnologică 2021

Județ	Candidați înscriși	Candidați prezenți	Candidați neprezenți	Candidați eliminați din examen	Candidați respinși total	Candidați respinși cu media 5-5.49	Candidați respinși cu media 5,5-5.98	Candidați reușiți	Candidați cu media 6-6,49	Candidați cu media 6,5-6,99	Candidați cu media 7-7,49	Candidați cu media 7,5-7,99	Candidați cu media 8-8,49	Candidați cu media 8,5-8,99	Candidați cu media 9-9,49	Candidați cu media 9,5-9,99	Candidați cu media 10	Rată de promovare 2021	Rată de promovare 2020	Variație procente 2021-2020	Județ
AB	196	164	32	4	117	9	20	43	23	13	4	2	1	0	0	0	0	26,2%	29,0%	-2,8%	AB
AG	462	394	68	0	283	12	38	111	60	29	11	5	4	2	0	0	0	28,2%	29,1%	-0,9%	AG
AR	305	237	68	0	153	8	28	84	37	32	10	3	0	1	1	0	0	35,4%	27,3%	8,1%	AR
B	1.085	897	188	0	709	31	82	188	102	51	20	12	3	0	0	0	0	21,0%	26,9%	-5,9%	B
BC	352	296	56	1	230	17	30	65	41	14	9	1	0	0	0	0	0	22,0%	29,1%	-7,2%	BC
BH	376	315	61	1	247	15	34	67	40	16	8	3	0	0	0	0	0	21,3%	32,9%	-11,6%	BH
BN	228	176	52	0	141	4	20	35	19	10	4	2	0	0	0	0	0	19,9%	31,8%	-11,9%	BN
BR	143	116	27	1	90	2	13	25	9	7	8	1	0	0	0	0	0	21,6%	26,1%	-4,5%	BR
BT	207	170	37	0	124	5	18	46	18	16	9	1	2	0	0	0	0	27,1%	32,6%	-5,5%	BT
BV	384	323	61	0	232	12	50	91	50	28	5	8	0	0	0	0	0	28,2%	25,0%	3,2%	BV
BZ	229	191	38	0	148	1	20	43	17	11	11	3	1	0	0	0	0	22,5%	18,9%	3,6%	BZ
CJ	344	279	65	5	190	9	29	84	41	28	10	5	0	0	0	0	0	30,1%	25,0%	5,1%	CJ
CL	151	113	38	0	91	3	7	22	13	8	1	0	0	0	0	0	0	19,5%	24,8%	-5,4%	CL
CS	167	132	35	3	102	3	14	27	14	8	3	2	0	0	0	0	0	20,5%	30,5%	-10,1%	CS
CT	609	504	105	0	366	12	56	138	74	43	18	3	0	0	0	0	0	27,4%	30,1%	-2,7%	CT
CV	123	104	19	0	89	0	2	15	6	6	3	0	0	0	0	0	0	14,4%	28,0%	-13,6%	CV
DB	213	168	45	0	130	6	20	38	22	14	1	1	0	0	0	0	0	22,6%	19,8%	2,8%	DB
DJ	342	265	77	0	199	7	30	66	37	16	6	4	2	1	0	0	0	24,9%	31,7%	-6,8%	DJ
GJ	389	304	85	0	243	11	26	61	26	22	7	3	3	0	0	0	0	20,1%	32,3%	-12,3%	GJ
GL	436	366	70	0	272	10	46	94	47	29	12	5	1	0	0	0	0	25,7%	29,3%	-3,6%	GL
GR	115	84	31	0	68	2	6	16	6	6	4	0	0	0	0	0	0	19,0%	25,4%	-6,4%	GR
HD	249	199	50	1	151	6	27	47	27	17	3	0	0	0	0	0	0	23,6%	31,2%	-7,5%	HD
HR	382	313	69	0	247	4	6	66	20	21	16	6	3	0	0	0	0	21,1%	28,5%	-7,4%	HR
IF	120	86	34	1	68	2	5	17	12	3	2	0	0	0	0	0	0	19,8%	23,7%	-3,9%	IF
IL	172	134	38	0	106	8	11	28	18	7	2	1	0	0	0	0	0	20,9%	25,9%	-5,0%	IL
IS	625	509	116	0	376	12	46	133	65	42	21	3	2	0	0	0	0	26,1%	31,3%	-5,1%	IS
MH	177	136	41	0	88	4	10	48	20	19	5	3	1	0	0	0	0	35,3%	34,5%	0,8%	MH
MM	354	280	74	0	215	11	26	65	36	18	10	1	0	0	0	0	0	23,2%	25,1%	-1,9%	MM
MS	464	390	74	0	308	17	29	82	36	25	15	4	1	1	0	0	0	21,0%	27,0%	-6,0%	MS
NT	403	343	60	0	250	13	55	93	40	35	11	5	2	0	0	0	0	27,1%	34,0%	-6,9%	NT
OT	175	143	32	0	119	2	12	24	12	7	4	1	0	0	0	0	0	16,8%	26,9%	-10,1%	OT
PH	615	502	113	0	353	20	75	149	80	47	13	4	5	0	0	0	0	29,7%	26,0%	3,7%	PH
SB	304	243	61	1	183	14	27	59	33	18	6	2	0	0	0	0	0	24,3%	24,4%	-0,1%	SB
SJ	139	111	28	0	83	5	15	28	20	5	1	2	0	0	0	0	0	25,2%	21,9%	3,4%	SJ
SM	224	182	42	0	149	4	23	33	18	7	3	5	0	0	0	0	0	18,1%	21,5%	-3,4%	SM
SV	485	371	114	0	292	13	49	79	57	13	7	1	0	1	0	0	0	21,3%	32,5%	-11,2%	SV
TL	155	122	33	0	92	4	13	30	19	7	3	1	0	0	0	0	0	24,6%	33,9%	-9,3%	TL
TM	387	298	89	0	228	11	29	70	41	22	3	3	1	0	0	0	0	23,5%	29,6%	-6,1%	TM
TR	114	81	33	0	59	3	3	22	9	8	2	2	1	0	0	0	0	27,2%	38,0%	-10,8%	TR
VL	296	253	43	2	204	12	27	47	27	10	8	2	0	0	0	0	0	18,6%	31,6%	-13,0%	VL
VN	186	140	46	0	99	9	12	41	23	12	4	2	0	0	0	0	0	29,3%	25,8%	3,5%	VN
VS	259	201	58	0	147	7	20	54	32	15	4	2	1	0	0	0	0	26,9%	32,5%	-5,7%	VS
TOTAL	13.141	10.635	2.506	20	8.041	360	1.109	2.574	1.347	765	307	114	34	6	1	0	0	24,2%	28,6%	-4,4%	TOTAL

Rezultate bacalaureat - SINTEZĂ SESIUNEA II (candidați din promoția curentă) Filiera Vocațională 2021

Județ	Candidați înscriși	Candidați prezenți	Candidați neprezenți	Candidați eliminați din examen	Candidați respinși total	Candidați respinși cu media 5-5.49	Candidați respinși cu media 5,5-5.98	Candidați reușiți	Candidați cu media 6-6,49	Candidați cu media 6,5-6,99	Candidați cu media 7-7,49	Candidați cu media 7,5-7,99	Candidați cu media 8-8,49	Candidați cu media 8,5-8,99	Candidați cu media 9-9,49	Candidați cu media 9,5-9,99	Candidați cu media 10	Rată de promovare 2021	Rată de promovare 2020	Variație procente 2021-2020	Județ
AB	48	43	5	0	26	4	5	17	10	7	0	0	0	0	0	0	0	39,5%	39,5%	0,0%	AB
AG	107	92	15	0	54	1	14	38	20	14	3	1	0	0	0	0	0	41,3%	43,7%	-2,4%	AG
AR	56	49	7	0	21	0	9	28	15	12	1	0	0	0	0	0	0	57,1%	38,9%	18,3%	AR
B	347	301	46	2	192	9	53	107	53	26	14	8	3	3	0	0	0	35,5%	46,1%	-10,5%	B
BC	78	67	11	0	43	2	13	24	11	7	3	1	1	0	1	0	0	35,8%	43,4%	-7,6%	BC
BH	87	77	10	0	53	0	11	24	13	5	3	0	3	0	0	0	0	31,2%	50,0%	-18,8%	BH
BN	73	67	6	0	42	4	6	25	16	5	3	0	1	0	0	0	0	37,3%	51,9%	-14,5%	BN
BR	49	46	3	0	29	2	8	17	10	4	1	0	2	0	0	0	0	37,0%	69,0%	-32,0%	BR
BT	46	43	3	0	27	2	9	16	7	7	1	0	1	0	0	0	0	37,2%	54,5%	-17,3%	BT
BV	35	27	8	0	12	1	6	15	7	4	1	2	1	0	0	0	0	55,6%	52,4%	3,2%	BV
BZ	67	60	7	0	40	5	14	20	13	5	2	0	0	0	0	0	0	33,3%	36,2%	-2,8%	BZ
CJ	101	92	9	0	42	3	14	50	26	10	9	3	1	1	0	0	0	54,3%	40,5%	13,9%	CJ
CL	20	16	4	0	11	1	3	5	0	4	0	0	1	0	0	0	0	31,3%	39,1%	-7,9%	CL
CS	22	22	0	0	14	0	4	8	5	2	1	0	0	0	0	0	0	36,4%	42,9%	-6,5%	CS
CT	94	82	12	0	56	9	7	26	14	6	3	2	1	0	0	0	0	31,7%	50,0%	-18,3%	CT
CV	53	49	4	0	43	0	1	6	0	3	2	1	0	0	0	0	0	12,2%	52,4%	-40,1%	CV
DB	42	31	11	0	24	3	9	7	7	0	0	0	0	0	0	0	0	22,6%	22,2%	0,4%	DB
DJ	79	69	10	0	32	1	12	37	16	17	3	0	0	1	0	0	0	53,6%	51,9%	1,7%	DJ
GJ	78	69	9	2	52	6	14	15	7	6	0	1	1	0	0	0	0	21,7%	40,6%	-18,8%	GJ
GL	49	41	8	0	31	1	15	10	5	3	2	0	0	0	0	0	0	24,4%	60,5%	-36,1%	GL
GR	11	9	2	0	3	0	1	6	4	1	1	0	0	0	0	0	0	66,7%	33,3%	33,3%	GR
HD	46	43	3	0	24	3	10	19	12	6	0	1	0	0	0	0	0	44,2%	50,0%	-5,8%	HD
HR	110	94	16	0	60	1	1	34	5	10	11	5	2	1	0	0	0	36,2%	38,8%	-2,7%	HR
IF	52	41	11	1	29	2	8	11	6	5	0	0	0	0	0	0	0	26,8%	31,7%	-4,9%	IF
IL	17	16	1	0	4	0	1	12	7	2	2	1	0	0	0	0	0	75,0%	42,9%	32,1%	IL
IS	103	92	11	0	52	0	23	40	20	17	3	0	0	0	0	0	0	43,5%	45,6%	-2,1%	IS
MH	46	35	11	0	22	4	5	13	5	8	0	0	0	0	0	0	0	37,1%	59,1%	-21,9%	MH
MM	72	66	6	0	44	4	15	22	6	11	3	1	1	0	0	0	0	33,3%	60,3%	-27,0%	MM
MS	110	102	8	0	60	4	10	42	24	11	2	3	2	0	0	0	0	41,2%	50,8%	-9,6%	MS
NT	93	78	15	0	48	6	17	30	15	9	4	1	1	0	0	0	0	38,5%	35,2%	3,3%	NT
OT	31	24	7	0	16	1	4	8	3	3	2	0	0	0	0	0	0	33,3%	34,6%	-1,3%	OT
PH	21	16	5	0	9	1	1	7	3	2	2	0	0	0	0	0	0	43,8%	40,7%	3,0%	PH
SB	45	40	5	0	18	4	3	22	9	6	4	2	0	1	0	0	0	55,0%	53,8%	1,2%	SB
SJ	36	34	2	0	24	1	8	10	4	4	0	2	0	0	0	0	0	29,4%	37,5%	-8,1%	SJ
SM	68	66	2	0	42	5	6	24	9	6	6	3	0	0	0	0	0	36,4%	27,6%	8,8%	SM
SV	72	62	10	0	32	4	10	30	17	10	3	0	0	0	0	0	0	48,4%	66,7%	-18,3%	SV
TL	45	41	4	0	28	8	4	13	7	5	1	0	0	0	0	0	0	31,7%	37,9%	-6,2%	TL
TM	96	87	9	0	56	6	16	31	18	7	2	2	0	2	0	0	0	35,6%	43,2%	-7,6%	TM
TR	26	22	4	0	15	3	3	7	5	2	0	0	0	0	0	0	0	31,8%	44,4%	-12,6%	TR
VL	32	27	5	0	22	6	5	5	3	2	0	0	0	0	0	0	0	18,5%	50,9%	-32,4%	VL
VN	60	54	6	0	33	1	8	21	11	7	2	1	0	0	0	0	0	38,9%	38,7%	0,2%	VN
VS	61	56	5	0	35	2	10	21	7	11	2	1	0	0	0	0	0	37,5%	46,7%	-9,2%	VS
TOTAL	2.784	2.448	336	5	1.520	120	396	923	455	292	102	42	22	9	1	0	0	37,7%	44,9%	-7,2%	TOTAL

Rezultate bacalaureat - SINTEZĂ AN - Medii și rată de promovare																		
An	Candidați înscriși	Candidați prezenți	Candidați neprezenți	Candidați eliminați din examen	Candidați respinși total	Candidați respinși cu media 5-5.49	Candidați respinși cu media 5,5-5.98	Candidați reușiți	Candidați cu media 6-6,49	Candidați cu media 6,5-6,99	Candidați cu media 7-7,49	Candidați cu media 7,5-7,99	Candidați cu media 8-8,49	Candidați cu media 8,5-8,99	Candidați cu media 9-9,49	Candidați cu media 9,5-9,99	Candidați cu media 10	Rată de promovare
Rezultate bacalaureat - PRIMA SESIUNE - SINTEZĂ AN - Medii și rată de promovare																		
2004	173.787	169.194	4.571	71	25.996	66	1.200	143.127	6.084	12.869	18.725	22.544	24.383	24.587	22.881	10.962	92	84,59%
2005	179.876	176.478	3.358	101	26.939	76	1.073	149.438	5.650	12.176	18.642	23.313	25.427	26.274	25.199	12.683	74	84,68%
2006	191.369	187.295	4.051	102	36.466	88	1.366	150.727	6.557	13.199	20.293	23.706	25.206	24.901	23.343	13.445	77	80,48%
2007	198.965	194.590	4.308	201	34.665	81	1.407	159.724	6.619	12.713	19.195	23.951	26.720	27.869	27.981	14.625	51	82,08%
2008	225.877	220.760	5.116	268	47.644	72	1.078	172.848	5.418	11.010	18.657	25.281	30.186	32.677	32.446	17.082	91	78,30%
2009	213.389	208.455	4.934	319	38.315	63	1.024	169.821	5.263	11.346	19.774	25.719	28.556	30.326	30.541	18.171	125	81,47%
2010	210.089	202.558	7.531	244	61.947	3.543	11.775	140.367	18.862	19.844	21.212	21.012	20.034	18.197	14.533	6.535	138	69,30%
2011	212.763	204.103	8.660	895	109.877	4.134	12.555	93.331	15.561	14.512	14.636	13.720	12.819	10.923	8.018	3.075	67	45,73%
2012	200.187	186.992	13.195	373	103.570	3.154	10.472	83.049	13.717	12.442	12.226	11.630	11.169	10.027	8.245	3.526	67	44,41%
2013	188.842	175.513	13.329	320	76.133	3.698	12.442	99.060	15.928	14.208	13.777	13.246	13.145	12.366	10.867	5.397	126	56,44%
2014	161.682	151.314	10.368	275	59.268	3.174	7.726	91.771	13.136	12.250	12.602	12.574	12.996	12.352	10.635	5.118	108	60,65%
2015	168.939	159.717	9.222	519	50.848	2.856	7.126	108.350	13.094	12.968	13.926	14.822	15.514	16.010	14.895	7.040	81	67,84%
2016	137.338	129.395	7.943	191	41.037	2.270	6.155	88.167	10.488	10.464	10.909	11.638	12.531	12.794	12.735	6.530	78	68,14%
2017	135.513	128.510	7.003	177	34.691	1.759	4.996	93.642	10.023	9.681	10.915	12.281	13.888	14.521	14.449	7.758	126	72,87%
2018	136.864	123.620	13.244	117	37.340	1.753	4.536	86.163	9.139	9.533	10.767	11.521	12.782	12.816	12.875	6.598	132	69,70%
2019	136.091	129.168	6.923	84	39.868	2.189	5.262	89.216	10.577	9.583	10.638	10.980	12.381	13.189	13.695	7.949	224	69,07%
2020	155.650	147.929	7.721	267	52.192	2.326	5.674	95.470	10.883	9.536	9.899	11.054	13.269	14.657	16.051	9.814	307	64,54%
2021	133.664	127.001	6.663	146	38.264	1.731	4.968	88.591	9.941	9.497	10.297	11.022	12.492	13.702	14.285	7.209	146	69,76%
TOTAL	3.160.885	3.022.592	138.140	4.670	915.060	33.033	100.835	2.102.862	186.940	217.831	267.090	300.014	323.498	328.188	313.674	163.517	2.110	69,57%
Rezultate bacalaureat - A DOUA SESIUNE - SINTEZĂ AN - Medii și rată de promovare																		
2004	33.724	30.678	2.640	13	8.686	82	1.252	21.979	5.466	6.453	5.194	3.003	1.375	409	70	9	0	71,64%
2005	35.840	33.536	2.285	27	11.784	90	1.378	21.725	5.720	6.330	5.030	3.034	1.187	343	70	11	0	64,78%
2006	45.639	42.487	3.151	38	19.099	105	1.529	23.350	5.881	6.619	5.623	3.298	1.407	411	103	8	0	54,96%
2007	45.119	41.855	3.263	80	13.376	88	1.418	28.399	6.726	7.701	7.040	4.311	1.898	597	113	13	0	67,85%
2008	59.120	54.355	4.765	229	22.091	71	1.191	32.035	5.716	7.783	8.223	6.005	3.016	1.052	225	15	0	58,94%
2009	51.606	48.263	3.343	149	13.052	73	1.106	35.062	6.124	8.429	9.194	6.639	3.326	1.110	222	18	0	72,65%
2010	73.334	66.365	6.969	148	43.039	3.011	9.932	23.178	12.490	6.343	2.822	1.035	374	95	18	1	0	34,93%
2011	110.708	91.090	19.618	410	72.079	2.452	8.377	18.601	10.463	4.848	2.143	784	291	62	8	2	0	20,42%
2012	99.442	85.147	14.295	239	63.205	2.587	9.160	21.703	12.083	5.800	2.459	952	304	75	24	6	0	25,49%
2013	88.090	72.476	15.614	317	56.567	3.514	10.981	15.592	9.743	3.668	1.416	537	165	42	16	5	0	21,51%
2014	63.391	52.400	10.991	248	39.694	2.846	6.281	12.458	7.751	3.061	1.089	370	125	50	8	4	0	23,77%
2015	55.126	44.770	10.356	154	33.122	2.070	5.432	11.494	6.727	2.996	1.127	435	146	50	11	2	0	25,67%
2016	42.297	34.579	7.718	92	25.589	1.827	4.643	8.898	5.074	2.423	902	323	121	39	13	3	0	25,73%
2017	39.451	29.856	9.595	110	21.282	1.515	4.093	8.464	5.111	2.115	814	258	105	43	15	3	0	28,35%
2018	45.120	35.645	9.475	119	24.936	1.809	4.767	10.590	6.186	2.736	1.118	350	151	38	6	5	0	29,71%
2019	43.528	34.804	8.724	70	23.126	1.872	4.738	11.608	6.801	3.037	1.136	431	148	33	20	2	0	33,35%
2020	42.747	34.463	8.284	171	22.550	1.438	3.928	11.742	6.325	3.204	1.374	561	204	55	18	0	1	34,07%
2021	38.949	32.043	6.906	77	22.263	1.431	4.537	9.703	4.971	2.784	1.142	504	204	75	18	5	0	30,28%
TOTAL	1.013.231	864.812	147.992	2.691	535.540	26.881	84.743	326.581	129.358	86.330	57.846	32.830	14.547	4.579	978	112	1	37,76%

* Pentru 2021 datele sunt înainte de contestații

Rezultate bacalaureat - SINTEZĂ AN - Medii și rată de rată de promovare (promoții curente)																		
An	Candidați înscrși	Candidați prezenți	Candidați neprezenți	Candidați eliminați din examen	Candidați respinși total	Candidați respinși cu media 5-5.49	Candidați respinși cu media 5,5-5.98	Candidați reușiți	Candidați cu media 6-6,49	Candidați cu media 6,5-6,99	Candidați cu media 7-7,49	Candidați cu media 7,5-7,99	Candidați cu media 8-8,49	Candidați cu media 8,5-8,99	Candidați cu media 9-9,49	Candidați cu media 9,5-9,99	Candidați cu media 10	Rată de promovare
Rezultate bacalaureat - PRIMA SESIUNE - SINTEZĂ AN - Medii și rată de promovare (promoții curente)																		
2004	164.380	160.922	3.439	62	22.595	19	627	138.265	4.467	11.215	17.777	22.089	24.238	24.558	22.869	10.960	92	85,92%
2005	170.572	168.232	2.324	96	23.513	47	654	144.623	4.138	10.728	17.671	22.724	25.203	26.218	25.187	12.680	74	85,97%
2006	178.635	175.968	2.648	86	30.771	43	768	145.111	4.495	11.570	19.130	23.178	25.017	24.865	23.336	13.443	77	82,46%
2007	180.071	177.496	2.568	185	27.138	39	569	150.173	3.558	9.911	17.179	22.935	26.265	27.720	27.934	14.620	51	84,61%
2008	209.493	206.015	3.478	239	39.538	25	460	166.238	3.158	9.263	17.328	24.500	29.844	32.560	32.416	17.078	91	80,69%
2009	192.438	189.179	3.259	268	30.119	23	286	158.792	2.405	8.335	17.116	24.198	27.853	30.095	30.499	18.168	123	83,94%
2010	195.435	190.873	4.562	209	53.573	2.759	9.907	137.091	17.379	18.970	20.729	20.755	19.934	18.164	14.512	6.510	138	71,82%
2011	182.778	176.708	6.070	768	86.911	2.909	8.877	89.029	12.915	13.446	14.232	13.569	12.793	10.915	8.017	3.075	67	50,38%
2012	155.266	146.559	8.707	239	70.807	1.659	5.563	75.513	9.206	10.427	11.510	11.423	11.098	10.018	8.239	3.525	67	51,52%
2013	148.330	138.161	10.169	192	50.769	1.978	6.477	87.200	9.690	10.891	12.264	12.675	12.982	12.320	10.856	5.396	126	63,11%
2014	129.759	122.557	7.202	164	37.771	1.505	3.642	84.622	8.675	10.398	12.025	12.413	12.949	12.332	10.618	5.104	108	69,05%
2015	143.895	137.454	6.441	384	35.104	1.443	3.649	101.966	9.030	11.279	13.467	14.708	15.476	15.996	14.890	7.039	81	74,18%
2016	114.962	109.960	5.002	100	26.769	1.188	3.037	83.091	7.201	9.153	10.584	11.536	12.500	12.782	12.728	6.529	78	75,56%
2017	115.942	111.539	4.403	98	23.128	841	2.316	88.313	6.609	8.296	10.541	12.175	13.856	14.509	14.444	7.757	126	79,18%
2018	118.807	111.289	7.518	75	28.069	1.080	2.813	83.145	7.193	8.715	10.593	11.465	12.766	12.811	12.873	6.597	132	74,71%
2019	116.315	112.394	3.921	42	27.519	1.236	2.918	84.833	7.667	8.520	10.337	10.904	12.361	13.177	13.694	7.949	224	75,48%
2020	123.821	120.725	3.096	91	32.683	960	2.390	87.951	6.234	7.527	9.324	10.874	13.201	14.634	16.041	9.809	307	72,85%
2021	114.137	110.359	3.778	49	26.750	869	2.552	83.560	6.817	8.201	9.895	10.882	12.447	13.685	14.278	7.209	146	75,72%
TOTAL	2.755.036	2.666.390	88.585	3.347	673.527	18.623	57.505	1.989.516	130.837	186.845	251.702	293.003	320.783	327.359	313.431	163.448	2.108	74,61%
Rezultate bacalaureat - A DOUA SESIUNE - SINTEZĂ AN - Medii și rată de promovare (promoții curente)																		
2004	25.848	23.676	1.919	12	6.264	36	774	17.400	3.788	5.012	4.367	2.601	1.214	349	61	8	0	73,49%
2005	26.544	25.007	1.523	20	8.507	57	836	16.480	3.803	4.802	3.954	2.504	1.042	300	64	11	0	65,90%
2006	33.281	31.335	1.945	25	13.297	63	897	18.013	3.783	5.079	4.600	2.837	1.236	377	93	8	0	57,49%
2007	29.790	28.022	1.768	45	8.310	44	716	19.667	3.682	5.274	5.286	3.364	1.486	482	82	11	0	70,18%
2008	45.882	42.863	3.019	173	17.056	36	661	25.634	3.467	5.974	6.942	5.269	2.764	993	210	15	0	59,80%
2009	37.167	35.223	1.944	101	8.913	35	502	26.209	3.364	6.009	7.202	5.536	2.900	971	209	18	0	74,41%
2010	60.426	55.501	4.925	122	35.375	2.349	8.108	20.004	10.590	5.554	2.517	918	321	85	18	1	0	36,04%
2011	88.667	72.946	15.721	326	56.857	1.802	6.232	15.763	8.492	4.259	1.954	722	270	57	8	1	0	21,61%
2012	71.550	60.902	10.648	153	44.995	1.663	5.656	15.754	8.076	4.458	2.033	829	267	67	19	5	0	25,87%
2013	61.357	49.785	11.572	182	38.710	2.198	6.719	10.893	6.390	2.708	1.127	466	151	33	13	5	0	21,88%
2014	42.073	34.569	7.504	134	25.623	1.599	3.576	8.812	5.008	2.363	931	339	117	44	7	3	0	25,49%
2015	38.061	31.111	6.950	82	22.437	1.173	3.170	8.592	4.587	2.414	999	400	135	46	9	2	0	27,62%
2016	27.853	23.084	4.769	40	16.443	1.058	2.657	6.601	3.528	1.894	755	287	99	29	7	2	0	28,60%
2017	24.687	19.191	5.496	51	13.220	799	2.196	5.920	3.274	1.596	680	228	90	36	13	3	0	30,85%
2018	28.499	23.472	5.027	46	15.662	1.009	2.706	7.764	4.204	2.114	968	306	130	32	5	5	0	33,08%
2019	28.720	23.531	5.189	33	14.824	1.089	2.739	8.674	4.720	2.386	1.001	383	135	29	18	2	0	36,86%
2020	24.917	20.714	4.203	46	13.125	730	1.952	7.543	3.632	2.170	1.060	450	175	43	12	0	1	36,41%
2021	24.990	21.077	3.913	33	14.228	774	2.520	6.816	3.252	2.047	876	409	156	54	18	4	0	32,34%
TOTAL	720.312	622.009	98.035	1.624	373.846	16.514	52.617	246.539	87.640	66.113	47.252	27.848	12.688	4.027	866	104	1	39,64%

* Pentru 2021 datele sunt înainte de contestații

Rezultate bacalaureat - SINTEZĂ AN - Medii și rată de promovare pe filieră																			
An	Filieră	Candidați înscriși	Candidați prezenți	Candidați neprezenți	Candidați eliminați din examen	Candidați respinși total	Candidați respinși cu media 5-5.49	Candidați respinși cu media 5,5-5.98	Candidați reușiți	Candidați cu media 6-6,49	Candidați cu media 6,5-6,99	Candidați cu media 7-7,49	Candidați cu media 7,5-7,99	Candidați cu media 8-8,49	Candidați cu media 8,5-8,99	Candidați cu media 9-9,49	Candidați cu media 9,5-9,99	Candidați cu media 10	Rată de promovare
Rezultate bacalaureat - PRIMA SESIUNE - SINTEZĂ AN - Medii și rată de promovare																			
2004	Tehnologică	77.270	74.695	2.557	36	18.677	41	759	55.982	4.190	8.606	11.378	11.711	9.660	6.540	3.246	650	1	74,95%
2005	Tehnologică	78.533	76.657	1.862	46	17.544	50	695	59.067	3.994	8.304	11.500	12.309	10.248	7.411	4.257	1.041	3	77,05%
2006	Tehnologică	85.751	83.248	2.482	52	24.629	49	918	58.567	4.673	9.332	12.682	12.248	9.565	6.211	3.122	732	2	70,35%
2007	Tehnologică	91.481	88.858	2.570	92	23.592	55	976	65.174	4.740	9.024	12.385	12.985	11.310	8.432	5.238	1.059	1	73,35%
2008	Tehnologică	116.999	113.544	3.455	160	35.817	52	764	77.567	4.027	8.212	13.450	16.058	15.362	12.129	6.931	1.396	2	68,31%
2009	Tehnologică	109.403	105.996	3.407	198	28.531	47	789	77.267	4.053	8.536	14.190	16.495	14.615	11.076	6.501	1.798	3	72,90%
2010	Tehnologică	110.878	105.499	5.379	159	48.835	2.837	9.182	56.505	13.129	12.360	11.105	8.494	5.770	3.570	1.683	392	2	53,56%
2011	Tehnologică	113.684	107.068	6.616	677	82.482	2.689	7.450	23.909	7.585	5.574	4.344	2.968	1.924	1.030	403	79	2	22,33%
2012	Tehnologică	104.863	94.003	10.860	224	74.589	1.693	5.406	19.190	5.996	4.269	3.267	2.351	1.718	1.023	482	84	0	20,41%
2013	Tehnologică	95.690	84.528	11.162	204	54.785	2.178	6.992	29.539	8.039	6.095	4.841	3.726	2.966	2.127	1.348	393	4	34,95%
2014	Tehnologică	70.039	61.999	8.040	167	37.846	1.636	3.816	23.986	5.623	4.337	3.803	3.303	2.822	2.309	1.376	411	2	38,69%
2015	Tehnologică	67.299	60.333	6.966	334	31.621	1.431	3.408	28.378	5.551	4.854	4.359	4.164	3.638	3.080	2.109	616	7	47,04%
2016	Tehnologică	50.347	44.757	5.590	107	24.848	1.112	2.941	19.802	4.243	3.644	3.218	2.904	2.358	1.849	1.250	334	2	44,24%
2017	Tehnologică	46.455	41.565	4.890	91	20.616	789	2.294	20.858	4.209	3.659	3.419	3.291	2.846	2.051	1.130	251	2	50,18%
2018	Tehnologică	47.665	38.295	9.370	67	21.894	754	1.951	16.334	3.526	3.217	2.940	2.549	2.037	1.247	685	131	2	42,65%
2019	Tehnologică	45.202	40.379	4.823	48	23.413	1.005	2.285	16.918	4.047	3.164	2.944	2.443	1.968	1.428	778	144	2	41,90%
2020	Tehnologică	58.865	53.360	5.505	178	32.093	1.105	2.731	21.089	4.937	3.811	3.222	2.991	2.669	2.078	1.130	248	3	39,52%
2021	Tehnologică	44.785	40.115	4.670	95	21.504	871	2.373	18.516	4.158	3.384	2.923	2.499	2.298	1.861	1.111	280	2	46,16%
2004	Teoretică	85.446	83.561	1.881	32	6.706	25	432	76.823	1.798	3.825	6.359	9.226	12.624	15.807	17.615	9.484	85	91,94%
2005	Teoretică	88.717	87.270	1.422	51	8.332	26	369	78.887	1.562	3.424	6.114	9.287	12.854	16.201	18.622	10.755	68	90,39%
2006	Teoretică	92.265	90.795	1.469	41	10.376	38	443	80.378	1.779	3.414	6.511	9.625	13.144	15.979	18.087	11.768	71	88,53%
2007	Teoretică	93.949	92.293	1.643	87	9.677	26	420	82.529	1.745	3.211	5.632	9.129	12.875	16.740	20.449	12.698	50	89,42%
2008	Teoretică	94.837	93.271	1.565	96	10.766	20	310	82.409	1.324	2.451	4.332	7.571	12.276	17.382	22.566	14.421	86	88,35%
2009	Teoretică	92.357	90.905	1.452	106	9.018	15	228	81.781	1.147	2.569	4.801	7.708	11.721	16.634	21.670	15.410	121	89,96%
2010	Teoretică	88.944	86.877	2.067	74	12.608	660	2.376	74.195	5.041	6.397	8.513	10.671	12.413	13.133	12.029	5.868	130	85,40%
2011	Teoretică	89.190	87.224	1.966	193	24.865	1.200	4.232	62.166	6.658	7.610	8.996	9.604	9.932	9.201	7.205	2.897	63	71,27%
2012	Teoretică	84.405	82.286	2.119	128	25.567	1.169	4.042	56.591	6.313	6.934	7.761	8.235	8.458	8.216	7.283	3.324	67	68,77%
2013	Teoretică	81.209	79.285	1.924	97	17.627	1.214	4.405	61.561	6.490	6.870	7.789	8.429	9.154	9.301	8.738	4.672	118	77,65%
2014	Teoretică	79.112	77.153	1.959	86	17.528	1.223	3.052	59.539	6.015	6.536	7.520	8.148	9.075	9.129	8.547	4.464	105	77,17%
2015	Teoretică	88.097	86.176	1.921	165	15.470	999	2.781	70.541	5.900	6.633	8.085	9.325	10.570	11.798	11.994	6.164	72	81,86%
2016	Teoretică	75.669	73.740	1.929	70	13.073	854	2.452	60.597	4.905	5.540	6.452	7.592	9.105	10.113	10.816	6.002	72	82,18%
2017	Teoretică	77.252	75.531	1.721	73	11.116	709	2.012	64.342	4.529	4.889	6.316	7.767	9.841	11.337	12.408	7.133	122	85,19%
2018	Teoretică	76.320	73.236	3.084	42	12.246	700	1.891	60.948	4.310	5.060	6.545	7.659	9.437	10.387	11.270	6.155	125	83,22%
2019	Teoretică	77.783	76.139	1.644	27	12.514	872	2.257	63.598	5.154	5.170	6.501	7.477	9.265	10.580	11.902	7.335	214	83,53%
2020	Teoretică	81.839	79.965	1.874	71	15.766	831	2.073	64.128	4.387	4.537	5.503	6.837	9.146	11.090	13.414	8.919	295	80,20%
2021	Teoretică	75.853	74.258	1.595	34	13.024	605	1.948	61.200	4.433	4.925	6.224	7.328	8.989	10.684	12.042	6.440	135	82,42%
2004	Vocațională	11.071	10.938	133	3	613	0	9	10.322	96	438	988	1.607	2.099	2.240	2.020	828	6	94,37%
2005	Vocațională	12.626	12.551	74	4	1.063	0	9	11.484	94	448	1.028	1.717	2.325	2.662	2.320	887	3	91,50%
2006	Vocațională	13.353	13.252	100	9	1.461	1	5	11.782	105	453	1.100	1.833	2.497	2.711	2.134	945	4	88,91%
2007	Vocațională	13.535	13.439	95	22	1.396	0	11	12.021	134	478	1.178	1.837	2.535	2.697	2.294	868	0	89,45%
2008	Vocațională	14.041	13.945	96	12	1.061	0	4	12.872	67	347	875	1.652	2.548	3.166	2.949	1.265	3	92,31%
2009	Vocațională	11.629	11.554	75	15	766	1	7	10.773	63	241	783	1.516	2.220	2.616	2.370	963	1	93,24%
2010	Vocațională	10.267	10.182	85	11	504	46	217	9.667	692	1.087	1.594	1.847	1.851	1.494	821	275	6	94,94%
2011	Vocațională	9.889	9.811	78	25	2.530	245	873	7.256	1.318	1.328	1.296	1.148	963	692	410	99	2	73,96%
2012	Vocațională	10.919	10.703	216	21	3.414	292	1.024	7.268	1.408	1.239	1.198	1.044	993	788	480	118	0	67,91%
2013	Vocațională	11.943	11.700	243	19	3.721	306	1.045	7.960	1.399	1.243	1.147	1.091	1.025	938	781	332	4	68,03%
2014	Vocațională	12.531	12.162	369	22	3.894	315	858	8.246	1.498	1.377	1.279	1.123	1.099	914	712	243	1	67,80%
2015	Vocațională	13.543	13.208	335	20	3.757	426	937	9.431	1.643	1.481	1.482	1.333	1.306	1.132	792	260	2	71,40%
2016	Vocațională	11.322	10.898	424	14	3.116	304	762	7.768	1.340	1.280	1.239	1.142	1.068	832	669	194	4	71,28%
2017	Vocațională	11.806	11.414	392	13	2.959	261	690	8.442	1.285	1.133	1.180	1.223	1.201	1.133	911	374	2	73,96%
2018	Vocațională	12.879	12.089	790	8	3.200	299	694	8.881	1.303	1.256	1.282	1.313	1.308	1.182	920	312	5	73,46%
2019	Vocațională	13.106	12.650	456	9	3.941	312	720	8.700	1.376	1.249	1.193	1.060	1.148	1.181	1.015	470	8	68,77%
2020	Vocațională	14.946	14.604	342	18	4.333	390	870	10.253	1.559	1.188	1.174	1.226	1.454	1.489	1.507	647	9	70,21%
2021	Vocațională	13.026	12.628	398	17	3.736	255	647	8.875	1.350	1.188	1.150	1.195	1.205	1.157	1.132	489	9	70,28%
TOTAL	Tehnologică	1.415.209	1.314.899	100.204	2.935	623.316	18.394	55.730	688.648	96.720	110.382	125.970	123.489	103.774	75.452	42.780	10.039	42	52,37%
TOTAL	Teoretică	1.523.244	1.489.965	33.235	1.473	246.279	11.186	35.723	1.242.213	73.490	89.995	119.954	151.618	190.879	223.712	246.657	143.909	1.999	83,37%
TOTAL	Vocațională	222.432	217.728	4.701	262	45.465	3.453	9.382	172.001	16.730	17.454	21.166	24.907	28.845	29.024	24.237	9.569	69	79,00%
TOTAL		3.160.885	3.022.592	138.140	4.670	915.060	33.033	100.835	2.102.862	186.940	217.831	267.090	300.014	323.498	328.188	313.674	163.517	2.110	69,57%

Rezultate bacalaureat - SINTEZĂ AN - Medii și rată de promovare pe filieră 2/2																			
An	Filieră	Candidați înscrși	Candidați prezenți	Candidați neprezenți	Candidați eliminați din examen	Candidați respinși total	Candidați respinși cu media 5-5.49	Candidați respinși cu media 5,5-5.98	Candidați reușiți	Candidați cu media 6-6,49	Candidați cu media 6,5-6,99	Candidați cu media 7-7,49	Candidați cu media 7,5-7,99	Candidați cu media 8-8,49	Candidați cu media 8,5-8,99	Candidați cu media 9-9,49	Candidați cu media 9,5-9,99	Candidați cu media 10	Promovab.
Rezultate bacalaureat - A DOUA SEȘIUNE - SINTEZĂ AN - Medii și rată de promovare																			
2004	Tehnologică	23.577	21.524	1.713	8	6.385	57	846	15.131	3.891	4.631	3.668	1.944	785	195	16	1	0	70,30%
2005	Tehnologică	23.622	22.121	1.489	15	8.560	56	914	13.546	3.921	4.307	3.151	1.610	467	78	12	0	0	61,24%
2006	Tehnologică	30.642	28.553	2.089	21	13.791	64	993	14.741	4.076	4.559	3.567	1.807	577	134	21	0	0	51,63%
2007	Tehnologică	30.485	28.412	2.073	55	9.524	65	993	18.833	4.838	5.448	4.719	2.567	973	246	39	3	0	66,29%
2008	Tehnologică	44.014	40.499	3.515	176	17.343	54	855	22.980	4.263	6.034	6.080	4.224	1.800	494	85	0	0	56,74%
2009	Tehnologică	38.422	35.968	2.454	99	10.513	51	823	25.356	4.721	6.548	6.876	4.571	2.020	538	79	3	0	70,50%
2010	Tehnologică	57.003	51.493	5.510	108	34.869	2.472	7.923	16.516	9.360	4.479	1.851	617	176	30	3	0	0	32,07%
2011	Tehnologică	82.585	66.576	16.009	305	55.614	1.638	5.297	10.657	6.281	2.695	1.135	376	141	26	2	1	0	16,01%
2012	Tehnologică	70.103	58.454	11.649	168	46.382	1.482	5.284	11.904	6.915	3.114	1.244	463	135	24	8	1	0	20,36%
2013	Tehnologică	63.471	50.815	12.656	242	41.699	2.203	6.602	8.874	5.722	2.039	755	261	73	17	5	2	0	17,46%
2014	Tehnologică	40.296	32.288	8.008	181	25.837	1.607	3.369	6.270	3.900	1.518	564	202	67	16	2	1	0	19,42%
2015	Tehnologică	34.001	26.698	7.303	99	21.133	1.090	2.848	5.466	3.306	1.380	521	193	54	10	2	0	0	20,47%
2016	Tehnologică	24.881	19.605	5.276	63	15.095	918	2.368	4.447	2.572	1.248	430	125	55	13	4	0	0	22,68%
2017	Tehnologică	22.850	16.487	6.363	63	12.266	746	1.972	4.158	2.551	1.048	390	109	42	14	4	0	0	25,22%
2018	Tehnologică	25.885	19.672	6.213	74	14.446	937	2.415	5.152	3.163	1.283	502	143	47	11	2	1	0	26,19%
2019	Tehnologică	25.342	19.631	5.711	41	13.712	932	2.335	5.878	3.482	1.554	572	202	55	11	2	0	0	29,94%
2020	Tehnologică	25.028	19.481	5.547	114	13.795	710	1.952	5.572	3.160	1.543	588	211	56	12	2	0	0	28,60%
2021	Tehnologică	21.813	17.338	4.475	54	12.989	745	2.282	4.295	2.354	1.204	473	179	64	20	1	0	0	24,77%
2004	Teoretică	9.233	8.331	848	5	2.190	23	399	6.136	1.511	1.654	1.327	911	509	175	43	6	0	73,65%
2005	Teoretică	10.865	10.121	738	10	2.982	34	456	7.129	1.712	1.797	1.567	1.177	599	220	47	10	0	70,44%
2006	Teoretică	13.283	12.301	981	13	4.948	41	529	7.340	1.721	1.850	1.701	1.179	620	204	63	2	0	59,67%
2007	Teoretică	12.948	11.842	1.105	21	3.580	23	412	8.241	1.785	1.990	1.933	1.424	748	301	53	7	0	69,59%
2008	Teoretică	13.661	12.506	1.155	47	4.430	17	329	8.029	1.379	1.564	1.873	1.551	1.044	484	120	14	0	64,20%
2009	Teoretică	12.126	11.294	832	49	2.421	22	279	8.824	1.346	1.738	2.110	1.839	1.149	502	128	12	0	78,13%
2010	Teoretică	15.604	14.204	1.400	39	7.952	521	1.919	6.213	2.928	1.739	901	388	182	59	15	1	0	43,74%
2011	Teoretică	25.446	22.013	3.433	99	15.180	679	2.542	6.734	3.468	1.842	886	369	132	33	3	1	0	30,59%
2012	Teoretică	25.399	23.095	2.304	60	14.800	822	3.006	8.235	4.218	2.296	1.068	440	150	47	12	4	0	35,66%
2013	Teoretică	20.275	17.753	2.522	62	12.232	975	3.320	5.459	3.216	1.337	564	232	80	18	9	3	0	30,75%
2014	Teoretică	18.796	16.317	2.479	55	11.345	923	2.272	4.917	3.007	1.243	444	139	47	28	6	3	0	30,13%
2015	Teoretică	16.842	14.396	2.446	44	9.483	699	1.900	4.869	2.700	1.326	506	214	78	36	7	2	0	33,82%
2016	Teoretică	13.890	11.946	1.944	25	8.310	657	1.733	3.611	1.970	964	412	168	62	26	6	3	0	30,23%
2017	Teoretică	12.821	10.315	2.506	34	6.979	553	1.614	3.302	1.906	814	359	128	58	25	10	2	0	32,01%
2018	Teoretică	15.023	12.468	2.555	33	8.193	600	1.705	4.242	2.260	1.172	513	180	87	24	3	3	0	34,02%
2019	Teoretică	13.759	11.477	2.282	20	7.212	648	1.747	4.245	2.444	1.094	430	169	76	17	14	1	0	36,99%
2020	Teoretică	13.878	11.708	2.170	43	6.896	494	1.423	4.769	2.348	1.279	661	303	130	34	13	0	1	40,73%
2021	Teoretică	13.314	11.422	1.892	15	7.141	499	1.651	4.266	2.012	1.233	556	281	117	46	16	5	0	37,35%
2004	Vocațională	914	823	79	0	111	2	7	712	64	168	199	148	81	39	11	2	0	86,51%
2005	Vocațională	1.353	1.294	58	2	242	0	8	1.050	87	226	312	247	121	45	11	1	0	81,14%
2006	Vocațională	1.714	1.633	81	4	360	0	7	1.269	84	210	355	312	210	73	19	6	0	77,71%
2007	Vocațională	1.686	1.601	85	4	272	0	13	1.325	103	263	388	320	177	50	21	3	0	82,76%
2008	Vocațională	1.445	1.350	95	6	318	0	7	1.026	74	185	270	230	172	74	20	1	0	76,00%
2009	Vocațională	1.058	1.001	57	1	118	0	4	882	57	143	208	229	157	70	15	3	0	88,11%
2010	Vocațională	727	668	59	1	218	18	90	449	202	125	70	30	16	6	0	0	0	67,22%
2011	Vocațională	2.677	2.501	176	6	1.285	135	538	1.210	714	311	122	39	18	3	3	0	0	48,38%
2012	Vocațională	3.940	3.598	342	11	2.023	283	870	1.564	950	390	147	49	19	4	4	1	0	43,47%
2013	Vocațională	4.344	3.908	436	13	2.636	336	1.059	1.259	805	292	97	44	12	7	2	0	0	32,22%
2014	Vocațională	4.299	3.795	504	12	2.512	316	640	1.271	844	300	81	29	11	6	0	0	0	33,49%
2015	Vocațională	4.283	3.676	607	11	2.506	281	684	1.159	721	290	100	28	14	4	2	0	0	31,53%
2016	Vocațională	3.526	3.028	498	4	2.184	252	542	840	532	211	60	30	4	0	3	0	0	27,74%
2017	Vocațională	3.780	3.054	726	13	2.037	216	507	1.004	654	253	65	21	5	4	1	1	0	32,87%
2018	Vocațională	4.212	3.505	707	12	2.297	272	647	1.196	763	281	103	27	17	3	1	1	0	34,12%
2019	Vocațională	4.427	3.696	731	9	2.202	292	656	1.485	875	389	134	60	17	5	4	1	0	40,18%
2020	Vocațională	3.841	3.274	567	14	1.859	234	553	1.401	817	382	125	47	18	9	3	0	0	42,79%
2021	Vocațională	3.822	3.283	539	8	2.133	187	604	1.142	605	347	113	44	23	9	1	0	0	34,79%
TOTAL	Tehnologică	684.020	575.615	108.053	1.886	373.953	15.827	50.071	199.776	78.476	54.632	37.086	19.804	7.587	1.889	289	13	0	34,71%
TOTAL	Teoretică	277.163	243.509	33.592	674	136.274	8.230	27.236	106.561	41.931	26.932	17.811	11.092	5.868	2.279	568	79	1	43,76%
TOTAL	Vocațională	52.048	45.688	6.347	131	25.313	2.824	7.436	20.244	8.951	4.766	2.949	1.934	1.092	411	121	20	0	44,31%
TOTAL		1.013.231	864.812	147.992	2.691	535.540	26.881	84.743	326.581	129.358	86.330	57.846	32.830	14.547	4.579	978	112	1	37,76%

* Pentru 2021 datele sunt înainte de contestații

Rezultate bacalaureat - SINTEZĂ AN - Medii și rată de promovare pe sex																			
An	Sex	Candidați înscriși	Candidați prezenți	Candidați neprezenți	Candidați eliminați din examen	Candidați respinși total	Candidați respinși cu media 5-5.49	Candidați respinși cu media 5,5-5.98	Candidați reușiți	Candidați cu media 6-6,49	Candidați cu media 6,5-6,99	Candidați cu media 7-7,49	Candidați cu media 7,5-7,99	Candidați cu media 8-8,49	Candidați cu media 8,5-8,99	Candidați cu media 9-9,49	Candidați cu media 9,5-9,99	Candidați cu media 10	Rată de promovare
Rezultate bacalaureat - PRIMA SESIUNE - SINTEZĂ AN - Medii și rată de promovare																			
2004	M	80.815	78.136	2.666	37	15.170	39	671	62.929	3.556	7.365	9.962	11.058	10.850	9.770	7.594	2.760	14	80,54%
2005	M	81.793	79.769	2.006	57	16.203	35	551	63.509	3.066	6.381	9.384	11.206	11.241	10.413	8.559	3.240	19	79,62%
2006	M	89.251	86.745	2.486	54	22.089	50	760	64.602	3.684	7.103	10.300	11.284	11.086	9.775	7.955	3.405	10	74,47%
2007	M	94.767	91.989	2.727	115	20.733	47	827	71.141	3.962	7.295	10.367	12.108	12.272	11.361	9.729	4.033	14	77,34%
2008	M	109.778	106.475	3.302	164	27.643	30	616	78.668	3.227	6.457	10.402	13.199	14.586	14.081	11.825	4.866	25	73,88%
2009	M	104.874	101.762	3.112	202	23.272	30	554	78.288	3.113	6.644	11.412	14.148	14.068	13.404	10.827	4.649	23	76,93%
2010	M	104.364	99.536	4.828	140	38.096	2.360	7.544	61.300	11.149	10.877	10.702	9.452	7.895	6.047	3.823	1.327	28	61,59%
2011	M	106.005	100.287	5.718	549	62.922	2.422	7.251	36.816	8.244	6.963	6.363	5.316	4.253	3.176	1.882	607	12	36,71%
2012	M	97.501	88.952	8.549	259	56.263	1.814	5.892	32.430	7.433	6.006	5.241	4.355	3.717	2.953	2.015	698	12	36,46%
2013	M	91.135	82.903	8.232	225	42.159	2.036	6.811	40.519	8.431	7.032	6.292	5.527	5.017	4.086	2.988	1.128	18	48,88%
2014	M	76.924	70.560	6.364	200	33.019	1.649	4.156	37.341	6.811	6.066	5.706	5.280	4.999	4.168	3.038	1.256	17	52,92%
2015	M	78.618	73.106	5.512	324	27.809	1.556	4.016	44.973	6.890	6.435	6.460	6.432	6.219	5.820	4.802	1.898	17	61,52%
2016	M	64.892	60.073	4.819	153	22.408	1.243	3.336	37.512	5.643	5.249	5.300	5.303	5.268	4.876	4.154	1.706	13	62,44%
2017	M	63.064	58.926	4.138	130	19.200	874	2.745	39.596	5.347	4.953	5.295	5.698	5.984	5.488	4.764	2.042	25	67,20%
2018	M	63.772	56.100	7.672	96	20.030	980	2.542	35.974	5.048	4.898	5.175	5.197	5.235	4.656	4.015	1.728	22	64,12%
2019	M	63.422	59.372	4.050	65	21.583	1.276	3.032	37.724	5.849	4.867	5.063	4.916	5.057	4.989	4.539	2.389	55	63,54%
2020	M	75.656	70.802	4.854	206	28.849	1.428	3.304	41.747	6.324	5.283	5.121	5.408	5.750	5.750	5.324	2.722	65	58,96%
2021	M	62.938	59.118	3.820	114	20.715	1.006	2.922	38.289	5.736	5.073	5.033	4.941	5.293	5.343	4.814	2.020	36	64,77%
2004	F	92.972	91.058	1.905	34	10.826	27	529	80.198	2.528	5.504	8.763	11.486	13.533	14.817	15.287	8.202	78	88,07%
2005	F	98.083	96.709	1.352	44	10.736	41	522	85.929	2.584	5.795	9.258	12.107	14.186	15.861	16.640	9.443	55	88,85%
2006	F	102.118	100.550	1.565	48	14.377	38	606	86.125	2.873	6.096	9.993	12.422	14.120	15.126	15.388	10.040	67	85,65%
2007	F	104.198	102.601	1.581	86	13.932	34	580	88.583	2.657	5.418	8.828	11.843	14.448	16.508	18.252	10.592	37	86,34%
2008	F	116.099	114.285	1.814	104	20.001	42	462	94.180	2.191	4.553	8.255	12.082	15.600	18.596	20.621	12.216	66	82,41%
2009	F	108.515	106.693	1.822	117	15.043	33	470	91.533	2.150	4.702	8.362	11.571	14.488	16.922	19.714	13.522	102	85,79%
2010	F	105.725	103.022	2.703	104	23.851	1.183	4.231	79.067	7.713	8.967	10.510	11.560	12.139	12.150	10.710	5.208	110	76,75%
2011	F	106.758	103.816	2.942	346	46.955	1.712	5.304	56.515	7.317	7.549	8.273	8.404	8.566	7.747	6.136	2.468	55	54,44%
2012	F	102.686	98.040	4.646	114	47.307	1.340	4.580	50.619	6.284	6.436	6.985	7.275	7.452	7.074	6.230	2.828	55	51,63%
2013	F	97.707	92.610	5.097	95	33.974	1.662	5.631	58.541	7.497	7.176	7.485	7.719	8.128	8.280	7.879	4.269	108	63,21%
2014	F	84.758	80.754	4.004	75	26.249	1.525	3.570	54.430	6.325	6.184	6.896	7.294	7.997	8.184	7.597	3.862	91	67,40%
2015	F	90.321	86.611	3.710	195	23.039	1.300	3.110	63.377	6.204	6.533	7.466	8.390	9.295	10.190	10.093	5.142	64	73,17%
2016	F	72.446	69.322	3.124	38	18.629	1.027	2.819	50.655	4.845	5.215	5.609	6.335	7.263	7.918	8.581	4.824	65	73,07%
2017	F	72.449	69.584	2.865	47	15.491	885	2.251	54.046	4.676	4.728	5.620	6.583	7.904	9.033	9.685	5.716	101	77,67%
2018	F	73.092	67.520	5.572	21	17.310	773	1.994	50.189	4.091	4.635	5.592	6.324	7.547	8.160	8.860	4.870	110	74,33%
2019	F	72.669	69.796	2.873	19	18.285	913	2.230	51.492	4.728	4.716	5.575	6.064	7.324	8.200	9.156	5.560	169	73,78%
2020	F	79.994	77.127	2.867	61	23.343	898	2.370	53.723	4.559	4.253	4.778	5.646	7.519	8.907	10.727	7.092	242	69,66%
2021	F	70.726	67.883	2.843	32	17.549	725	2.046	50.302	4.205	4.424	5.264	6.081	7.199	8.359	9.471	5.189	110	74,10%
TOTAL	M	1.509.569	1.424.611	84.855	3.090	518.163	18.875	57.530	903.358	103.513	114.947	133.578	140.828	138.790	126.156	102.647	42.474	425	63,41%
TOTAL	F	1.651.316	1.597.981	53.285	1.580	396.897	14.158	43.305	1.199.504	83.427	102.884	133.512	159.186	184.708	202.032	211.027	121.043	1.685	75,06%
TOTAL		3.160.885	3.022.592	138.140	4.670	915.060	33.033	100.835	2.102.862	186.940	217.831	267.090	300.014	323.498	328.188	313.674	163.517	2.110	69,57%

Rezultate bacalaureat - A DOUA SESIUNE - SINTEZĂ AN - Medii și rată de promovare																			
2004	M	20.263	18.356	1.637	8	5.393	43	748	12.955	3.449	4.036	3.034	1.616	616	172	30	2	0	70,58%
2005	M	22.173	20.736	1.425	20	7.395	52	765	13.321	3.529	3.911	3.190	1.775	689	193	31	3	0	64,24%
2006	M	28.275	26.192	2.082	23	12.440	58	863	13.729	3.485	3.978	3.351	1.891	779	195	48	2	0	52,42%
2007	M	27.990	25.868	2.121	57	8.563	48	818	17.248	4.244	4.837	4.288	2.504	1.024	291	54	6	0	66,68%
2008	M	35.343	32.205	3.138	155	13.229	37	684	18.821	3.497	4.793	4.939	3.429	1.564	494	99	6	0	58,44%
2009	M	32.170	29.969	2.201	101	8.083	35	629	21.785	3.860	5.380	5.803	4.065	1.958	589	119	11	0	72,69%
2010	M	45.780	41.041	4.739	104	27.454	2.083	6.513	13.483	7.886	3.561	1.380	462	145	46	3	0	0	32,85%
2011	M	64.148	51.335	12.813	286	41.359	1.401	4.812	9.690	5.833	2.435	999	299	107	14	2	1	0	18,88%
2012	M	54.727	45.964	8.763	151	34.642	1.458	5.073	11.171	6.738	2.907	1.062	347	90	20	6	1	0	24,30%
2013	M	49.852	40.407	9.445	219	31.810	1.890	5.926	8.378	5.450	1.897	663	249	93	16	9	1	0	20,73%
2014	M	35.541	29.064	6.477	165	22.062	1.485	3.406	6.837	4.346	1.644	567	189	68	20	3	0	0	23,52%
2015	M	30.320	24.434	5.886	112	18.188	1.096	2.993	6.134	3.712	1.586	541	203	69	20	3	0	0	25,10%
2016	M	23.223	18.849	4.374	74	14.118	931	2.547	4.657	2.799	1.230	421	137	53	14	3	0	0	24,71%
2017	M	22.210	16.534	5.676	89	11.828	785	2.261	4.617	2.901	1.109	404	125	50	22	5	1	0	27,92%
2018	M	25.143	19.662	5.481	106	13.765	1.067	2.753	5.791	3.560	1.467	540	138	65	17	0	4	0	29,45%
2019	M	23.942	18.888	5.054	53	12.721	1.078	2.715	6.114	3.759	1.575	514	188	60	12	5	1	0	32,37%
2020	M	23.577	18.911	4.666	135	12.534	870	2.275	6.242	3.532	1.712	650	250	69	23	6	0	0	33,01%
2021	M	21.364	17.441	3.923	58	12.174	774	2.568	5.209	2.823	1.504	540	220	85	32	4	1	0	29,87%
2004	F	13.461	12.322	1.003	5	3.293	39	504	9.024	2.017	2.417	2.160	1.387	759	237	40	7	0	73,23%
2005	F	13.667	12.800	860	7	4.389	38	613	8.404	2.191	2.419	1.840	1.259	498	150	39	8	0	65,66%
2006	F	17.364	16.295	1.069	15	6.659	47	666	9.621	2.396	2.641	2.272	1.407	628	216	55	6	0	59,04%
2007	F	17.129	15.987	1.142	23	4.813	40	600	11.151	2.482	2.864	2.752	1.807	874	306	59	7	0	69,75%
2008	F	23.777	22.150	1.627	74	8.862	34	507	13.214	2.219	2.990	3.284	2.576	1.452	558	126	9	0	59,66%
2009	F	19.436	18.294	1.142	48	4.969	38	477	13.277	2.264	3.049	3.391	2.574	1.368	521	103	7	0	72,58%
2010	F	27.554	25.324	2.230	44	15.585	928	3.419	9.695	4.604	2.782	1.442	573	229	49	15	1	0	38,28%
2011	F	46.560	39.755	6.805	124	30.720	1.051	3.565	8.911	4.630	2.413	1.144	485	184	48	6	1	0	22,41%
2012	F	44.715	39.183	5.532	88	28.563	1.129	4.087	10.532	5.345	2.893	1.397	605	214	55	18	5	0	26,88%
2013	F	38.238	32.069	6.169	98	24.757	1.624	5.055	7.214	4.293	1.771	753	288	72	26	7	4	0	22,50%
2014	F	27.850	23.336	4.514	83	17.632	1.361	2.875	5.621	3.405	1.417	522	181	57	30	5	4	0	24,09%
2015	F	24.806	20.336	4.470	42	14.934	974	2.439	5.360	3.015	1.410	586	232	77	30	8	2	0	26,36%
2016	F	19.074	15.730	3.344	18	11.471	896	2.096	4.241	2.275	1.193	481	186	68	25	10	3	0	26,96%
2017	F	17.241	13.322	3.919	21	9.454	730	1.832	3.847	2.210	1.006	410	133	55	21	10	2	0	28,88%
2018	F	19.977	15.983	3.994	13	11.171	742	2.014	4.799	2.626	1.269	578	212	86	21	6	1	0	30,03%
2019	F	19.586	15.916	3.670	17	10.405	794	2.023	5.494	3.042	1.462	622	243	88	21	15	1	0	34,52%
2020	F	19.170	15.552	3.618	36	10.016	568	1.653	5.500	2.793	1.492	724	311	135	32	12	0	1	35,37%
2021	F	17.585	14.602	2.983	19	10.089	657	1.969	4.494	2.148	1.280	602	284	119	43	14	4	0	30,78%
TOTAL	M	586.041	495.856	89.901	1.916	307.758	15.191	48.349	186.182	75.403	49.562	32.886	18.087	7.584	2.190	430	40	0	37,55%
TOTAL	F	427.190	368.956	58.091	775	227.782	11.690	36.394	140.399	53.955	36.768	24.960	14.743	6.963	2.389	548	72	1	38,05%
TOTAL		1.013.231	864.812	147.992	2.691	535.540	26.881	84.743	326.581	129.358	86.330	57.846	32.830	14.547	4.579	978	112	1	37,76%

* Pentru 2021 datele sunt înainte de contestații

Rezultate bacalaureat - SINTEZĂ AN - Medii și rată de promovare pe medii de rezidență al candidatului																			
An	Mediu candidat	Candidați înscriși	Candidați prezenți	Candidați neprezenți	Candidați eliminați din examen	Candidați respinși total	Candidați respinși cu media 5-5,49	Candidați respinși cu media 5,5-5,98	Candidați reușiți	Candidați cu media 6-6,49	Candidați cu media 6,5-6,99	Candidați cu media 7-7,49	Candidați cu media 7,5-7,99	Candidați cu media 8-8,49	Candidați cu media 8,5-8,99	Candidați cu media 9-9,49	Candidați cu media 9,5-9,99	Candidați cu media 10	Rată de promovare
Rezultate bacalaureat - PRIMA SESIUNE - SINTEZĂ AN - Medii și rată de promovare																			
2010	Urban	177.136	171.111	6.025	202	49.883	2.806	9.271	121.026	15.243	16.117	17.648	17.919	17.616	16.530	13.543	6.273	137	70,73%
2011	Urban	177.781	171.095	6.686	656	88.288	3.335	10.107	82.151	12.789	12.272	12.749	12.140	11.588	10.066	7.559	2.923	65	48,01%
2012	Urban	168.151	157.757	10.394	306	83.577	2.635	8.755	73.874	11.652	10.742	10.700	10.337	10.101	9.196	7.720	3.361	65	46,83%
2013	Urban	153.889	144.145	9.744	265	58.361	2.970	10.114	85.519	13.054	11.746	11.619	11.480	11.550	11.088	9.847	5.015	120	59,33%
2014	Urban	113.385	107.223	6.162	190	37.037	2.104	5.212	69.996	9.164	8.829	9.252	9.405	10.032	9.860	8.885	4.473	96	65,28%
2015	Urban	117.237	112.036	5.201	232	30.246	1.857	4.813	81.558	8.946	9.027	9.880	11.034	11.810	12.562	12.180	6.041	78	72,80%
2016	Urban	96.000	91.324	4.676	122	24.235	1.441	4.110	66.967	7.059	7.207	7.729	8.595	9.703	10.240	10.604	5.755	75	73,33%
2017	Urban	94.931	90.869	4.062	119	20.473	1.118	3.239	70.277	6.633	6.508	7.617	8.861	10.522	11.356	11.894	6.768	118	77,34%
2018	Urban	93.853	86.346	7.507	76	21.841	1.158	2.920	64.429	6.091	6.538	7.492	8.394	9.574	10.104	10.478	5.644	114	74,62%
2019	Urban	92.735	88.871	3.864	46	22.896	1.408	3.391	65.929	6.980	6.435	7.324	7.918	9.177	10.156	11.008	6.725	206	74,19%
2020	Urban	103.488	98.867	4.621	145	29.552	1.446	3.598	69.170	6.965	6.177	6.693	7.719	9.622	10.988	12.519	8.209	278	69,96%
2021	Urban	89.959	86.100	3.859	85	21.904	1.044	3.049	64.111	6.428	6.175	6.908	7.773	9.109	10.388	11.275	5.930	125	74,46%
2010	Rural	32.953	31.447	1.506	42	12.064	737	2.504	19.341	3.619	3.727	3.564	3.093	2.418	1.667	990	262	1	61,50%
2011	Rural	34.982	33.008	1.974	239	21.589	799	2.448	11.180	2.772	2.240	1.887	1.580	1.231	857	459	152	2	33,87%
2012	Rural	32.036	29.235	2.801	67	19.993	519	1.717	9.175	2.065	1.700	1.526	1.293	1.068	831	525	165	2	31,38%
2013	Rural	34.953	31.368	3.585	55	17.772	728	2.328	13.541	2.874	2.462	2.158	1.766	1.595	1.278	1.020	382	6	43,17%
2014	Rural	48.297	44.091	4.206	85	22.231	1.070	2.514	21.775	3.972	3.421	3.350	3.169	2.964	2.492	1.750	645	12	49,39%
2015	Rural	51.702	47.681	4.021	287	20.602	999	2.313	26.792	4.148	3.941	4.046	3.788	3.704	3.448	2.715	999	3	56,19%
2016	Rural	41.338	38.071	3.267	69	16.802	829	2.045	21.200	3.429	3.257	3.180	3.043	2.828	2.554	2.131	775	3	55,69%
2017	Rural	40.582	37.641	2.941	58	14.218	641	1.757	23.365	3.390	3.173	3.298	3.420	3.366	3.165	2.555	990	8	62,07%
2018	Rural	43.011	37.274	5.737	41	15.499	595	1.616	21.734	3.048	2.995	3.275	3.127	3.208	2.712	2.397	954	18	58,31%
2019	Rural	43.356	40.297	3.059	38	16.972	781	1.871	23.287	3.597	3.148	3.314	3.062	3.204	3.033	2.687	1.224	18	57,79%
2020	Rural	52.162	49.062	3.100	122	22.640	880	2.076	26.300	3.918	3.359	3.206	3.335	3.647	3.669	3.532	1.605	29	53,61%
2021	Rural	43.705	40.901	2.804	61	16.360	687	1.919	24.480	3.513	3.322	3.389	3.249	3.383	3.314	3.010	1.279	21	59,85%
TOTAL	Urban	1.478.545	1.405.744	72.801	2.444	488.293	23.322	68.579	915.007	111.004	107.773	115.611	121.575	130.404	132.534	127.512	67.117	1.477	65,09%
TOTAL	Rural	499.077	460.076	39.001	1.164	216.742	9.265	25.108	242.170	40.345	36.745	36.193	33.925	32.616	29.020	23.771	9.432	123	52,64%
TOTAL		1.977.622	1.865.820	111.802	3.608	705.035	32.587	93.687	1.157.177	151.349	144.518	151.804	155.500	163.020	161.554	151.283	76.549	1.600	62,02%

Rezultate bacalaureat - A DOUA SEZIUNE - SINTEZĂ AN - Medii și rată de promovare																			
2010	Urban	59.971	54.445	5.526	117	34.911	2.437	8.143	19.417	10.360	5.371	2.372	883	334	81	15	1	0	35,66%
2011	Urban	90.100	74.704	15.396	362	58.614	2.015	6.882	15.728	8.784	4.127	1.826	682	243	57	7	2	0	21,05%
2012	Urban	81.555	70.304	11.251	202	51.795	2.131	7.584	18.307	10.188	4.878	2.060	820	264	68	23	6	0	26,04%
2013	Urban	69.098	57.225	11.873	256	44.177	2.843	8.913	12.792	7.935	3.031	1.189	446	140	34	13	4	0	22,35%
2014	Urban	40.599	33.923	6.676	166	25.249	1.889	4.173	8.508	5.233	2.122	751	256	95	40	8	3	0	25,08%
2015	Urban	34.423	28.304	6.119	92	20.413	1.356	3.598	7.799	4.522	2.029	794	292	111	40	9	2	0	27,55%
2016	Urban	26.427	21.883	4.544	56	15.986	1.179	3.080	5.841	3.339	1.562	595	221	86	29	8	1	0	26,69%
2017	Urban	24.726	19.007	5.719	71	13.325	1.025	2.661	5.611	3.386	1.393	524	184	78	33	11	2	0	29,52%
2018	Urban	27.898	22.239	5.659	69	15.268	1.174	3.070	6.902	3.961	1.801	751	237	111	31	5	5	0	31,04%
2019	Urban	26.346	21.280	5.066	48	13.914	1.174	3.008	7.318	4.275	1.918	712	270	96	28	17	2	0	34,39%
2020	Urban	25.394	20.625	4.769	93	13.191	872	2.444	7.341	3.861	2.077	866	352	134	36	14	0	1	35,59%
2021	Urban	23.105	19.157	3.948	39	13.022	889	2.729	6.096	3.083	1.725	752	331	142	45	13	5	0	31,82%
2010	Rural	13.363	11.920	1.443	31	8.128	574	1.789	3.761	2.130	972	450	152	40	14	3	0	0	31,55%
2011	Rural	20.608	16.386	4.222	48	13.465	437	1.495	2.873	1.679	721	317	102	48	5	1	0	0	17,53%
2012	Rural	17.887	14.843	3.044	37	11.410	456	1.576	3.396	1.895	922	399	132	40	7	1	0	0	22,88%
2013	Rural	18.992	15.251	3.741	61	12.390	671	2.068	2.800	1.808	637	227	91	25	8	3	1	0	18,36%
2014	Rural	22.792	18.477	4.315	82	14.445	957	2.108	3.950	2.518	939	338	114	30	10	0	1	0	21,38%
2015	Rural	20.703	16.466	4.237	62	12.709	714	1.834	3.695	2.205	967	333	143	35	10	2	0	0	22,44%
2016	Rural	15.870	12.696	3.174	36	9.603	648	1.563	3.057	1.735	861	307	102	35	10	5	2	0	24,08%
2017	Rural	14.725	10.849	3.876	39	7.957	490	1.432	2.853	1.725	722	290	74	27	10	4	1	0	26,30%
2018	Rural	17.222	13.406	3.816	50	9.668	635	1.697	3.688	2.225	935	367	113	40	7	1	0	0	27,51%
2019	Rural	17.182	13.524	3.658	22	9.212	698	1.730	4.290	2.526	1.119	424	161	52	5	3	0	0	31,72%
2020	Rural	17.353	13.838	3.515	78	9.359	566	1.484	4.401	2.464	1.127	508	209	70	19	4	0	0	31,80%
2021	Rural	15.844	12.886	2.958	38	9.241	542	1.808	3.607	1.888	1.059	390	173	62	30	5	0	0	27,99%
TOTAL	Urban	529.642	443.096	86.546	1.571	319.865	18.984	56.285	121.660	68.927	32.034	13.192	4.974	1.834	522	143	33	1	27,46%
TOTAL	Rural	212.541	170.542	41.999	584	127.587	7.388	20.584	42.371	24.798	10.981	4.350	1.566	504	135	32	5	0	24,84%
TOTAL		742.183	613.638	128.545	2.155	447.452	26.372	76.869	164.031	93.725	43.015	17.542	6.540	2.338	657	175	38	1	26,73%

* Pentru 2021 datele sunt înainte de contestații

Rezultate bacalaureat - SINTEZĂ AN - Medii și rată de promovare pe mediul unității de absolvire																			
An	Mediu unitate	Candidați înscriși	Candidați prezenți	Candidați neprezenți	Candidați eliminați din examen	Candidați respinși total	Candidați respinși cu media 5-5,49	Candidați respinși cu media 5,5-5,98	Candidați reușiți	Candidați cu media 6-6,49	Candidați cu media 6,5-6,99	Candidați cu media 7-7,49	Candidați cu media 7,5-7,99	Candidați cu media 8-8,49	Candidați cu media 8,5-8,99	Candidați cu media 9-9,49	Candidați cu media 9,5-9,99	Candidați cu media 10	Rată de promovare
Rezultate bacalaureat - PRIMA SEȘIUNE - SINTEZĂ AN - Medii și rată de promovare																			
2004	U	163.062	159.068	3.973	69	23.717	60	1.082	135.282	5.468	11.674	17.034	20.880	23.076	23.785	22.438	10.836	91	85,05%
2005	U	168.101	165.092	2.974	93	24.092	70	956	140.907	5.059	10.851	16.870	21.443	23.968	25.311	24.762	12.569	74	85,35%
2006	U	180.317	176.721	3.574	97	33.345	82	1.265	143.279	5.934	11.926	18.509	22.026	24.079	24.299	23.041	13.388	77	81,08%
2007	U	187.482	183.678	3.779	186	30.773	74	1.288	152.719	6.045	11.652	17.809	22.440	25.574	27.103	27.529	14.516	51	83,14%
2008	U	212.212	207.797	4.414	249	42.905	69	983	164.643	4.882	9.957	17.141	23.589	28.702	31.547	31.791	16.943	91	79,23%
2009	U	200.428	196.219	4.209	284	35.426	56	930	160.509	4.751	10.211	17.980	23.709	26.848	29.039	29.853	17.993	125	81,80%
2010	U	196.107	189.476	6.631	231	56.413	3.205	10.541	132.832	17.110	18.073	19.660	19.803	19.314	17.852	14.367	6.515	138	70,10%
2011	U	197.841	190.378	7.463	758	100.269	3.747	11.353	89.351	14.311	13.546	13.974	13.192	12.492	10.745	7.964	3.060	67	46,93%
2012	U	186.965	175.380	11.585	348	94.700	2.953	9.731	80.332	12.851	11.806	11.778	11.310	10.950	9.881	8.176	3.513	67	45,80%
2013	U	176.236	164.780	11.456	300	68.940	3.427	11.600	95.540	14.948	13.460	13.162	12.824	12.850	12.112	10.710	5.348	126	57,98%
2014	U	150.951	142.271	8.680	259	53.283	2.959	7.198	88.729	12.376	11.663	12.114	12.141	12.666	12.096	10.488	5.077	108	62,37%
2015	U	158.619	150.735	7.884	458	45.537	2.621	6.663	104.740	12.366	12.304	13.315	14.298	15.088	15.645	14.680	6.963	81	69,49%
2016	U	129.453	122.594	6.859	177	36.916	2.129	5.749	85.501	9.931	9.984	10.486	11.275	12.226	12.532	12.537	6.453	77	69,74%
2017	U	128.255	122.277	5.978	161	31.328	1.649	4.684	90.788	9.447	9.185	10.472	11.894	13.511	14.207	14.249	7.697	126	74,25%
2018	U	129.434	117.983	11.451	108	34.030	1.668	4.263	83.845	8.705	9.118	10.362	11.194	12.469	12.610	12.705	6.552	130	71,07%
2019	U	129.396	123.366	6.030	73	36.476	2.059	4.955	86.817	10.029	9.198	10.235	10.655	12.091	12.962	13.533	7.890	224	70,37%
2020	U	146.844	140.196	6.648	212	47.257	2.144	5.310	92.727	10.271	9.072	9.508	10.713	12.930	14.360	15.817	9.749	307	66,14%
2021	U	127.292	121.407	5.885	123	35.055	1.597	4.633	86.229	9.394	9.089	9.939	10.728	12.201	13.442	14.129	7.162	145	71,02%
2004	R	10.725	10.126	598	2	2.279	6	118	7.845	616	1.195	1.691	1.664	1.307	802	443	126	1	77,47%
2005	R	11.775	11.386	384	8	2.847	6	117	8.531	591	1.325	1.772	1.870	1.459	963	437	114	0	74,93%
2006	R	11.052	10.574	477	5	3.121	6	101	7.448	623	1.273	1.784	1.680	1.127	602	302	57	0	70,44%
2007	R	11.483	10.912	529	15	3.892	7	119	7.005	574	1.061	1.386	1.511	1.146	766	452	109	0	64,20%
2008	R	13.665	12.963	702	19	4.739	3	95	8.205	536	1.053	1.516	1.692	1.484	1.130	655	139	0	63,30%
2009	R	12.961	12.236	725	35	2.889	7	94	9.312	512	1.135	1.794	2.010	1.708	1.287	688	178	0	76,10%
2010	R	13.982	13.082	900	13	5.534	338	1.234	7.535	1.752	1.771	1.552	1.209	720	345	166	20	0	57,60%
2011	R	14.922	13.725	1.197	137	9.608	387	1.202	3.980	1.250	966	662	528	327	178	54	15	0	29,00%
2012	R	13.222	11.612	1.610	25	8.870	201	741	2.717	866	636	448	320	219	146	69	13	0	23,40%
2013	R	12.606	10.733	1.873	20	7.193	271	842	3.520	980	748	615	422	295	254	157	49	0	32,80%
2014	R	10.731	9.043	1.688	16	5.985	215	528	3.042	760	587	488	433	330	256	147	41	0	33,64%
2015	R	10.320	8.982	1.338	61	5.311	235	463	3.610	728	664	611	524	426	365	215	77	0	40,19%
2016	R	7.885	6.801	1.084	14	4.121	141	406	2.666	557	480	423	363	305	262	198	77	1	39,20%
2017	R	7.258	6.233	1.025	16	3.363	110	312	2.854	576	496	443	387	377	314	200	61	0	45,79%
2018	R	7.430	5.637	1.793	9	3.310	85	273	2.318	434	415	405	327	313	206	170	46	2	41,12%
2019	R	6.695	5.802	893	11	3.392	130	307	2.399	548	385	403	325	290	227	162	59	0	41,35%
2020	R	8.806	7.733	1.073	55	4.935	182	364	2.743	612	464	391	341	339	297	234	65	0	35,47%
2021	R	6.372	5.594	778	23	3.209	134	335	2.362	547	408	358	294	291	260	156	47	1	42,22%
TOTAL	U	2.968.995	2.849.418	119.473	4.186	830.462	30.569	93.184	2.014.770	173.878	202.769	250.348	284.114	311.035	319.528	308.769	162.224	2.105	70,71%
TOTAL	R	191.890	173.174	18.667	484	84.598	2.464	7.651	88.092	13.062	15.062	16.742	15.900	12.463	8.660	4.905	1.293	5	50,87%
TOTAL		3.160.885	3.022.592	138.140	4.670	915.060	33.033	100.835	2.102.862	186.940	217.831	267.090	300.014	323.498	328.188	313.674	163.517	2.110	69,57%

Rezultate bacalaureat - A DOUA SESIUNE - SINTEZĂ AN - Medii și rată de promovare																			
2004	U	30.850	28.116	2.333	13	8.028	74	1.119	20.075	4.924	5.837	4.761	2.789	1.299	387	69	9	0	71,40%
2005	U	32.399	30.357	2.026	25	10.543	85	1.258	19.789	5.153	5.710	4.585	2.829	1.101	331	69	11	0	65,19%
2006	U	41.868	39.095	2.772	37	17.244	98	1.411	21.814	5.452	6.109	5.256	3.136	1.354	401	98	8	0	55,80%
2007	U	40.756	37.866	2.890	69	11.966	85	1.267	25.831	6.029	6.940	6.391	3.994	1.783	572	109	13	0	68,22%
2008	U	53.699	49.475	4.224	213	20.198	65	1.088	29.064	5.150	6.962	7.408	5.502	2.821	988	218	15	0	58,74%
2009	U	47.872	44.840	3.032	143	12.205	68	1.019	32.492	5.593	7.686	8.522	6.227	3.163	1.069	214	18	0	72,46%
2010	U	67.239	61.030	6.209	132	39.520	2.728	9.073	21.378	11.473	5.894	2.596	953	354	90	17	1	0	35,03%
2011	U	101.692	84.302	17.390	392	66.632	2.268	7.705	17.278	9.688	4.509	1.996	741	274	60	8	2	0	20,50%
2012	U	92.007	79.203	12.804	220	58.611	2.388	8.470	20.372	11.326	5.459	2.298	899	289	72	23	6	0	25,72%
2013	U	80.831	66.918	13.913	297	51.910	3.301	10.317	14.711	9.173	3.479	1.331	508	160	40	15	5	0	21,98%
2014	U	58.062	48.285	9.777	230	36.287	2.652	5.855	11.768	7.283	2.911	1.045	350	123	45	8	3	0	24,37%
2015	U	50.542	41.315	9.227	137	30.375	1.914	5.071	10.803	6.314	2.799	1.068	417	142	50	11	2	0	26,15%
2016	U	39.026	32.097	6.929	83	23.626	1.714	4.350	8.388	4.764	2.291	855	308	118	37	12	3	0	26,13%
2017	U	36.395	27.727	8.668	98	19.674	1.426	3.845	7.955	4.796	1.985	765	248	103	40	15	3	0	28,69%
2018	U	41.784	33.180	8.604	105	23.099	1.711	4.447	9.976	5.800	2.607	1.045	334	143	36	6	5	0	30,07%
2019	U	40.473	32.509	7.964	66	21.520	1.753	4.449	10.923	6.387	2.856	1.073	411	142	32	20	2	0	33,60%
2020	U	39.257	31.792	7.465	151	20.693	1.330	3.624	10.948	5.856	3.002	1.286	536	195	54	18	0	1	34,44%
2021	U	36.078	29.789	6.289	72	20.617	1.336	4.218	9.100	4.665	2.591	1.078	478	192	73	18	5	0	30,55%
2004	R	2.874	2.562	307	0	658	8	133	1.904	542	616	433	214	76	22	1	0	0	74,32%
2005	R	3.441	3.179	259	2	1.241	5	120	1.936	567	620	445	205	86	12	1	0	0	60,90%
2006	R	3.771	3.392	379	1	1.855	7	118	1.536	429	510	367	162	53	10	5	0	0	45,28%
2007	R	4.363	3.989	373	11	1.410	3	151	2.568	697	761	649	317	115	25	4	0	0	64,38%
2008	R	5.421	4.880	541	16	1.893	6	103	2.971	566	821	815	503	195	64	7	0	0	60,88%
2009	R	3.734	3.423	311	6	847	5	87	2.570	531	743	672	412	163	41	8	0	0	75,08%
2010	R	6.095	5.335	760	16	3.519	283	859	1.800	1.017	449	226	82	20	5	1	0	0	33,74%
2011	R	9.016	6.788	2.228	18	5.447	184	672	1.323	775	339	147	43	17	2	0	0	0	19,49%
2012	R	7.435	5.944	1.491	19	4.594	199	690	1.331	757	341	161	53	15	3	1	0	0	22,39%
2013	R	7.259	5.558	1.701	20	4.657	213	664	881	570	189	85	29	5	2	1	0	0	15,85%
2014	R	5.329	4.115	1.214	18	3.407	194	426	690	468	150	44	20	2	5	0	1	0	16,77%
2015	R	4.584	3.455	1.129	17	2.747	156	361	691	413	197	59	18	4	0	0	0	0	20,00%
2016	R	3.271	2.482	789	9	1.963	113	293	510	310	132	47	15	3	2	1	0	0	20,55%
2017	R	3.056	2.129	927	12	1.608	89	248	509	315	130	49	10	2	3	0	0	0	23,91%
2018	R	3.336	2.465	871	14	1.837	98	320	614	386	129	73	16	8	2	0	0	0	24,91%
2019	R	3.055	2.295	760	4	1.606	119	289	685	414	181	63	20	6	1	0	0	0	29,85%
2020	R	3.490	2.671	819	20	1.857	108	304	794	469	202	88	25	9	1	0	0	0	29,73%
2021	R	2.871	2.254	617	5	1.646	95	319	603	306	193	64	26	12	2	0	0	0	26,75%
TOTAL	U	930.830	797.896	132.516	2.483	492.748	24.996	78.586	302.665	119.826	79.627	53.359	30.660	13.756	4.377	948	111	1	37,93%
TOTAL	R	82.401	66.916	15.476	208	42.792	1.885	6.157	23.916	9.532	6.703	4.487	2.170	791	202	30	1	0	35,74%
TOTAL		1.013.231	864.812	147.992	2.691	535.540	26.881	84.743	326.581	129.358	86.330	57.846	32.830	14.547	4.579	978	112	1	37,76%

* Pentru 2021 datele sunt înainte de contestații

Rata de promovare pe filieră - SESIUNEA I				
An	Tehnologică	Teoretică	Vocațională	TOTAL
2004	74,9%	91,9%	94,4%	84,6%
2005	77,1%	90,4%	91,5%	84,7%
2006	70,4%	88,5%	88,9%	80,5%
2007	73,3%	89,4%	89,4%	82,1%
2008	68,3%	88,4%	92,3%	78,3%
2009	72,9%	90,0%	93,2%	81,5%
2010	53,6%	85,4%	94,9%	69,3%
2011	22,3%	71,3%	74,0%	45,7%
2012	20,4%	68,8%	67,9%	44,4%
2013	34,9%	77,6%	68,0%	56,4%
2014	38,7%	77,2%	67,8%	60,6%
2015	47,0%	81,9%	71,4%	67,8%
2016	44,2%	82,2%	71,3%	68,1%
2017	50,2%	85,2%	74,0%	72,9%
2018	42,7%	83,2%	73,5%	69,7%
2019	41,9%	83,5%	68,8%	69,1%
2020	39,5%	80,2%	70,2%	64,5%
2021	46,2%	82,4%	70,3%	69,8%

Rata de promovare pe filieră - SESIUNEA II				
An	Tehnologică	Teoretică	Vocațională	TOTAL
2004	70,3%	73,7%	86,5%	71,6%
2005	61,2%	70,4%	81,1%	64,8%
2006	51,6%	59,7%	77,7%	55,0%
2007	66,3%	69,6%	82,8%	67,9%
2008	56,7%	64,2%	76,0%	58,9%
2009	70,5%	78,1%	88,1%	72,6%
2010	32,1%	43,7%	67,2%	34,9%
2011	16,0%	30,6%	48,4%	20,4%
2012	20,4%	35,7%	43,5%	25,5%
2013	17,5%	30,7%	32,2%	21,5%
2014	19,4%	30,1%	33,5%	23,8%
2015	20,5%	33,8%	31,5%	25,7%
2016	22,7%	30,2%	27,7%	25,7%
2017	25,2%	32,0%	32,9%	28,3%
2018	26,2%	34,0%	34,1%	29,7%
2019	29,9%	37,0%	40,2%	33,4%
2020	28,6%	40,7%	42,8%	34,1%
2021	24,8%	37,3%	34,8%	30,3%

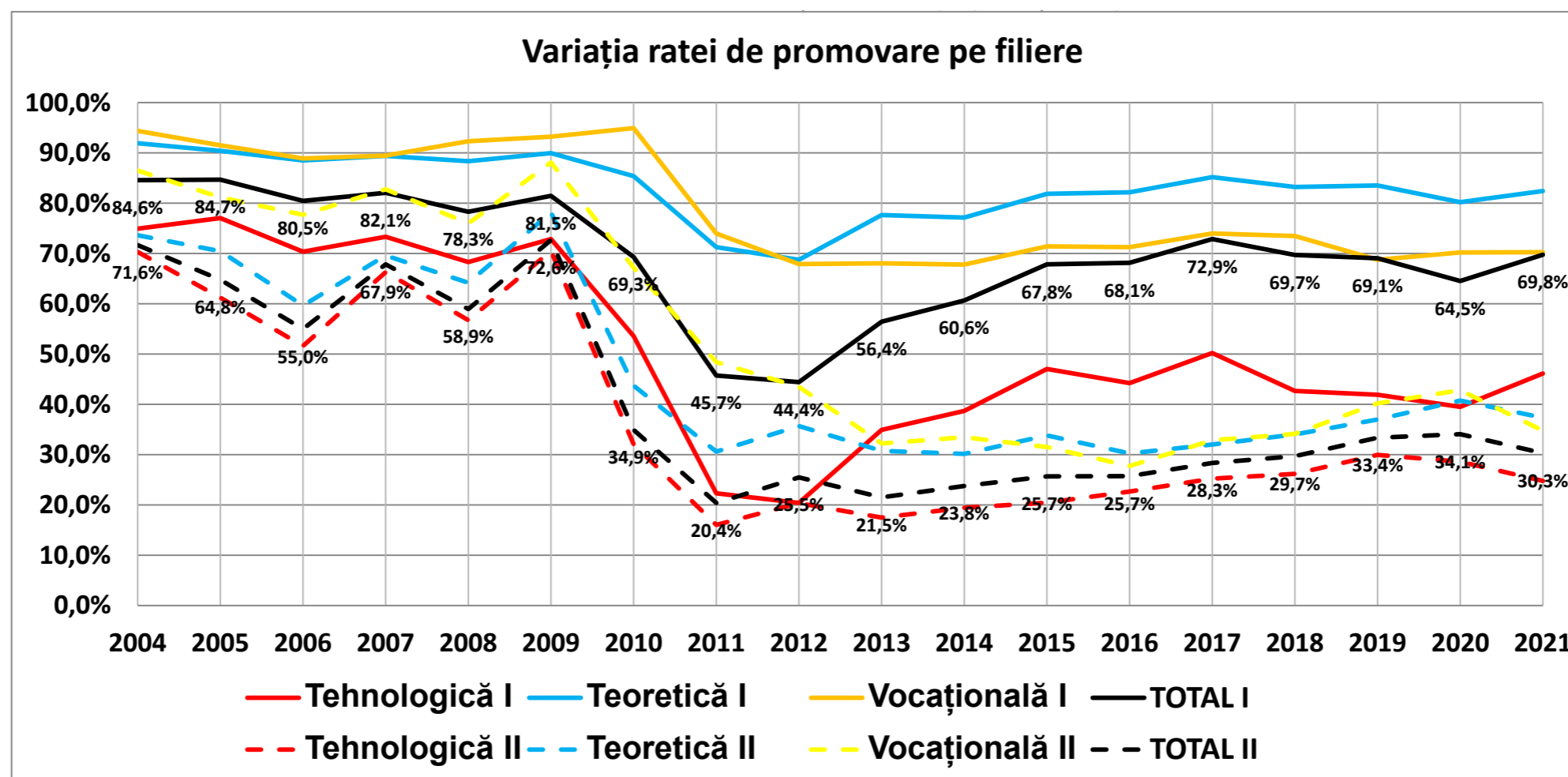

Rata de promovare cumulată pe filieră												
An	TOTAL			Teoretică			Vocațională			Tehnologică		
	Prezenți	Reușiți	Promovab.	Prezenți	Reușiți	Promovab.	Prezenți	Reușiți	Promovab.	Prezenți	Reușiți	Promovab.
2004	177.457	165.106	93,04%	86.092	82.959	96,36%	11.234	11.034	98,22%	80.131	71.113	88,75%
2005	185.771	171.163	92,14%	89.902	86.016	95,68%	12.871	12.534	97,38%	82.998	72.613	87,49%
2006	196.917	174.077	88,40%	93.720	87.718	93,60%	13.492	13.051	96,73%	89.705	73.308	81,72%
2007	205.617	188.123	91,49%	95.558	90.770	94,99%	13.729	13.346	97,21%	96.330	84.007	87,21%
2008	232.692	204.883	88,05%	96.093	90.438	94,12%	14.306	13.898	97,15%	122.293	100.547	82,22%
2009	222.212	204.883	92,20%	93.936	90.605	96,45%	11.826	11.655	98,55%	116.450	102.623	88,13%
2010	214.513	163.545	76,24%	89.686	80.408	89,66%	10.379	10.116	97,47%	114.448	73.021	63,80%
2011	215.038	111.932	52,05%	89.356	68.900	77,11%	9.977	8.466	84,86%	115.705	34.566	29,87%
2012	202.017	104.752	51,85%	85.284	64.826	76,01%	11.409	8.832	77,41%	105.324	31.094	29,52%
2013	197.270	114.652	58,12%	83.605	67.020	80,16%	12.546	9.219	73,48%	101.119	38.413	37,99%
2014	166.414	104.229	62,63%	80.943	64.456	79,63%	13.027	9.517	73,06%	72.444	30.256	41,76%
2015	173.792	119.844	68,96%	89.963	75.410	83,82%	14.165	10.590	74,76%	69.664	33.844	48,58%
2016	139.875	97.065	69,39%	76.851	64.208	83,55%	11.753	8.608	73,24%	51.271	24.249	47,30%
2017	138.251	102.106	73,86%	78.514	67.644	86,16%	12.417	9.446	76,07%	47.320	25.016	52,87%
2018	135.364	96.753	71,48%	76.858	65.190	84,82%	13.234	10.077	76,14%	45.272	21.486	47,46%
2019	137.636	100.824	73,25%	78.670	67.843	86,24%	13.432	10.185	75,83%	45.534	22.796	50,06%
2020	154.320	107.212	69,47%	81.840	68.897	84,18%	15.108	11.654	77,14%	57.372	26.661	46,47%
2021	135.445	98.294	72,57%	76.678	65.466	85,38%	13.347	10.017	75,05%	45.420	22.811	50,22%
Rata de promovare cumulată pe filieră - promoție curentă												
2004	164.235	155.665	94,78%	81.773	79.732	97,50%	10.878	10.743	98,76%	71.496	65.190	91,18%
2005	171.449	161.103	93,97%	85.523	82.840	96,86%	12.635	12.337	97,64%	73.195	65.926	90,07%
2006	178.415	163.124	91,43%	88.723	84.696	95,46%	13.069	12.721	97,34%	76.478	65.707	85,92%
2007	180.150	169.840	94,28%	88.068	85.295	96,85%	13.202	12.911	97,80%	81.972	71.634	87,39%
2008	212.309	191.872	90,37%	90.281	86.603	95,93%	13.911	13.610	97,84%	109.405	91.659	83,78%
2009	195.973	185.001	94,40%	87.707	85.764	97,78%	11.361	11.247	99,00%	98.389	87.990	89,43%
2010	197.798	157.095	79,42%	85.287	78.230	91,73%	10.194	9.986	97,96%	104.306	68.879	66,04%
2011	181.955	104.792	57,59%	82.157	66.616	81,08%	9.717	8.329	85,72%	93.202	29.847	32,02%
2012	154.574	91.267	59,04%	73.518	60.416	82,18%	10.294	8.275	80,39%	73.397	22.576	30,76%
2013	152.445	98.093	64,35%	71.706	61.767	86,14%	10.986	8.637	78,62%	70.357	27.689	39,36%
2014	131.571	93.434	71,01%	71.943	61.282	85,18%	11.239	8.763	77,97%	48.328	23.389	48,40%
2015	145.970	110.558	75,74%	81.513	72.150	88,51%	12.345	9.871	79,96%	52.112	28.537	54,76%
2016	116.029	89.692	77,30%	69.632	61.792	88,74%	9.915	7.870	79,37%	36.482	20.030	54,90%
2017	116.628	94.233	80,80%	71.422	64.904	90,87%	10.601	8.653	81,62%	34.605	20.676	59,75%
2018	115.983	90.909	78,38%	70.508	63.122	89,52%	11.491	9.367	81,52%	33.984	18.420	54,20%
2019	116.790	93.507	80,06%	71.665	65.154	90,91%	11.561	9.436	81,62%	33.564	18.917	56,36%
2020	122.168	95.494	78,17%	71.915	65.071	90,48%	12.313	10.308	83,72%	37.940	20.115	53,02%
2021	114.216	90.376	79,13%	70.062	62.911	89,79%	11.649	9.354	80,30%	32.505	18.111	55,72%
Rata de promovare cumulată pe filieră - promoții anterioare												
2004	13.222	9.441	71,40%	4.319	3.227	74,72%	356	291	81,74%	8.547	5.923	69,30%
2005	14.322	10.060	70,24%	4.379	3.176	72,53%	236	197	83,47%	9.707	6.687	68,89%
2006	18.502	10.953	59,20%	4.997	3.022	60,48%	423	330	78,01%	13.082	7.601	58,10%
2007	25.467	18.283	71,79%	7.490	5.475	73,10%	527	435	82,54%	17.450	12.373	70,91%
2008	20.383	13.011	63,83%	5.812	3.835	65,98%	395	288	72,91%	14.176	8.888	62,70%
2009	26.239	19.882	75,77%	6.229	4.841	77,72%	465	408	87,74%	19.545	14.633	74,87%
2010	16.715	6.450	38,59%	4.399	2.178	49,51%	185	130	70,27%	12.131	4.142	34,14%
2011	33.083	7.140	21,58%	7.199	2.284	31,73%	260	137	52,69%	25.624	4.719	18,42%
2012	47.443	13.485	28,42%	11.766	4.410	37,48%	1.115	557	49,96%	34.562	8.518	24,65%
2013	44.825	16.559	36,94%	11.899	5.253	44,15%	1.560	582	37,31%	31.366	10.724	34,19%
2014	34.843	10.795	30,98%	9.000	3.174	35,27%	1.788	754	42,17%	24.055	6.867	28,55%
2015	27.822	9.286	33,38%	8.450	3.260	38,58%	1.820	719	39,51%	17.552	5.307	30,24%
2016	23.846	7.373	30,92%	7.219	2.416	33,47%	1.838	738	40,15%	14.789	4.219	28,53%
2017	21.623	7.873	36,41%	7.092	2.740	38,64%	1.816	793	43,67%	12.715	4.340	34,13%
2018	19.381	5.844	30,15%	6.350	2.068	32,57%	1.743	710	40,73%	11.288	3.066	27,16%
2019	20.846	7.317	35,10%	7.005	2.689	38,39%	1.871	749	40,03%	11.970	3.879	32,41%
2020	32.152	11.718	36,45%	9.925	3.826	38,55%	2.795	1.346	48,16%	19.432	6.546	33,69%
2021	21.229	7.918	37,30%	6.616	2.555	38,62%	1.698	663	39,05%	12.915	4.700	36,39%

TOTAL Absolvenți pe filieră				
An	Tehnologică	Teoretică	Vocațională	TOTAL
2004	71.113	82.959	11.034	165.106
2005	72.613	86.016	12.534	171.163
2006	73.308	87.718	13.051	174.077
2007	84.007	90.770	13.346	188.123
2008	100.547	90.438	13.898	204.883
2009	102.623	90.605	11.655	204.883
2010	73.021	80.408	10.116	163.545
2011	34.566	68.900	8.466	111.932
2012	31.094	64.826	8.832	104.752
2013	38.413	67.020	9.219	114.652
2014	30.256	64.456	9.517	104.229
2015	33.844	75.410	10.590	119.844
2016	24.249	64.208	8.608	97.065
2017	25.016	67.644	9.446	102.106
2018	21.486	65.190	10.077	96.753
2019	22.796	67.843	10.185	100.824
2020	26.661	68.897	11.654	107.212
2021	22.811	65.466	10.017	98.294
TOTAL	888.424	1.348.774	192.245	2.429.443
2004	43,1%	50,2%	6,7%	
2005	42,4%	50,3%	7,3%	
2006	42,1%	50,4%	7,5%	
2007	44,7%	48,3%	7,1%	
2008	49,1%	44,1%	6,8%	
2009	50,1%	44,2%	5,7%	
2010	44,6%	49,2%	6,2%	
2011	30,9%	61,6%	7,6%	
2012	29,7%	61,9%	8,4%	
2013	33,5%	58,5%	8,0%	
2014	29,0%	61,8%	9,1%	
2015	28,2%	62,9%	8,8%	
2016	25,0%	66,1%	8,9%	
2017	24,5%	66,2%	9,3%	
2018	22,2%	67,4%	10,4%	
2019	22,6%	67,3%	10,1%	
2020	24,9%	64,3%	10,9%	
2021	23,2%	66,6%	10,2%	
TOTAL	36,6%	55,5%	7,9%	

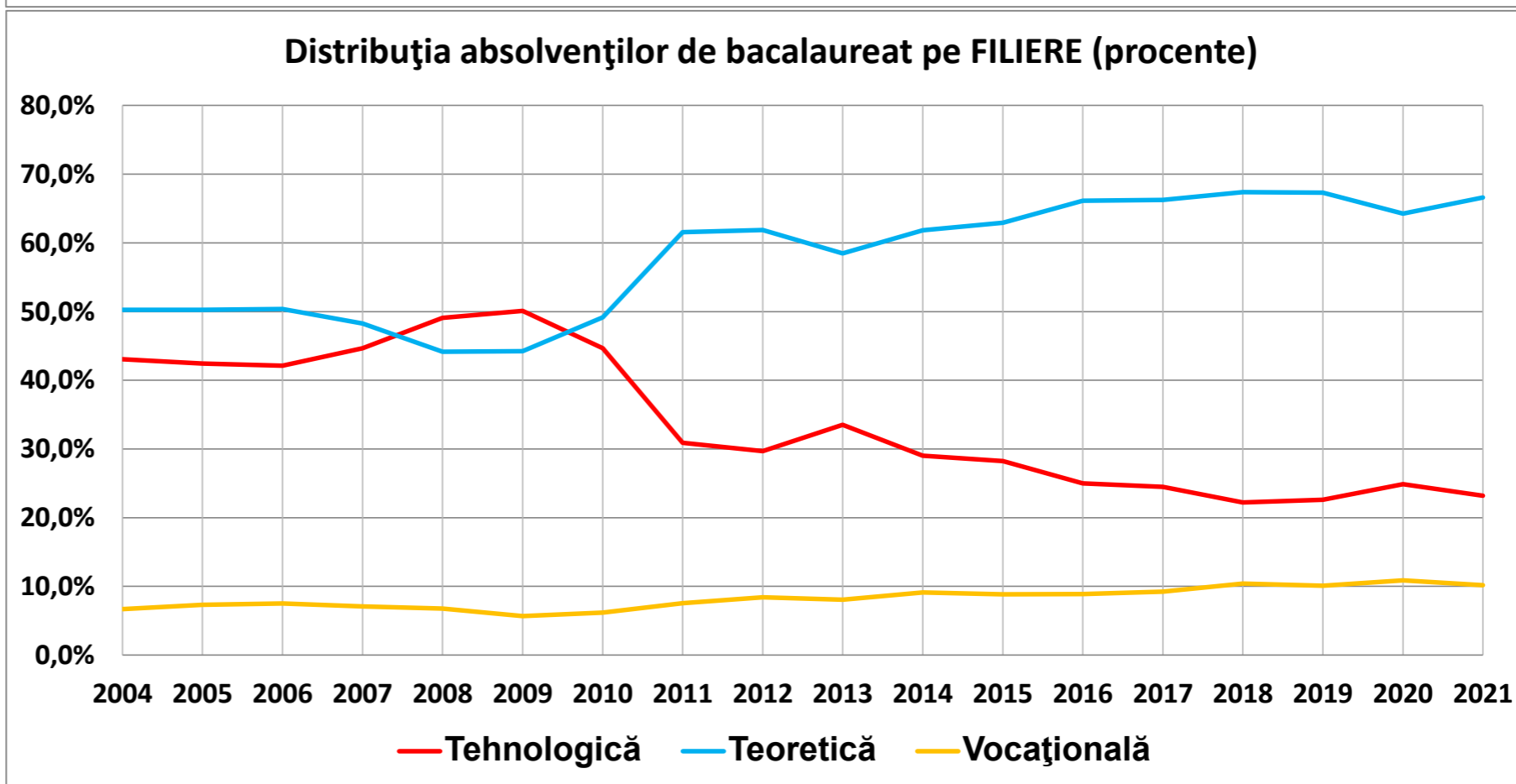
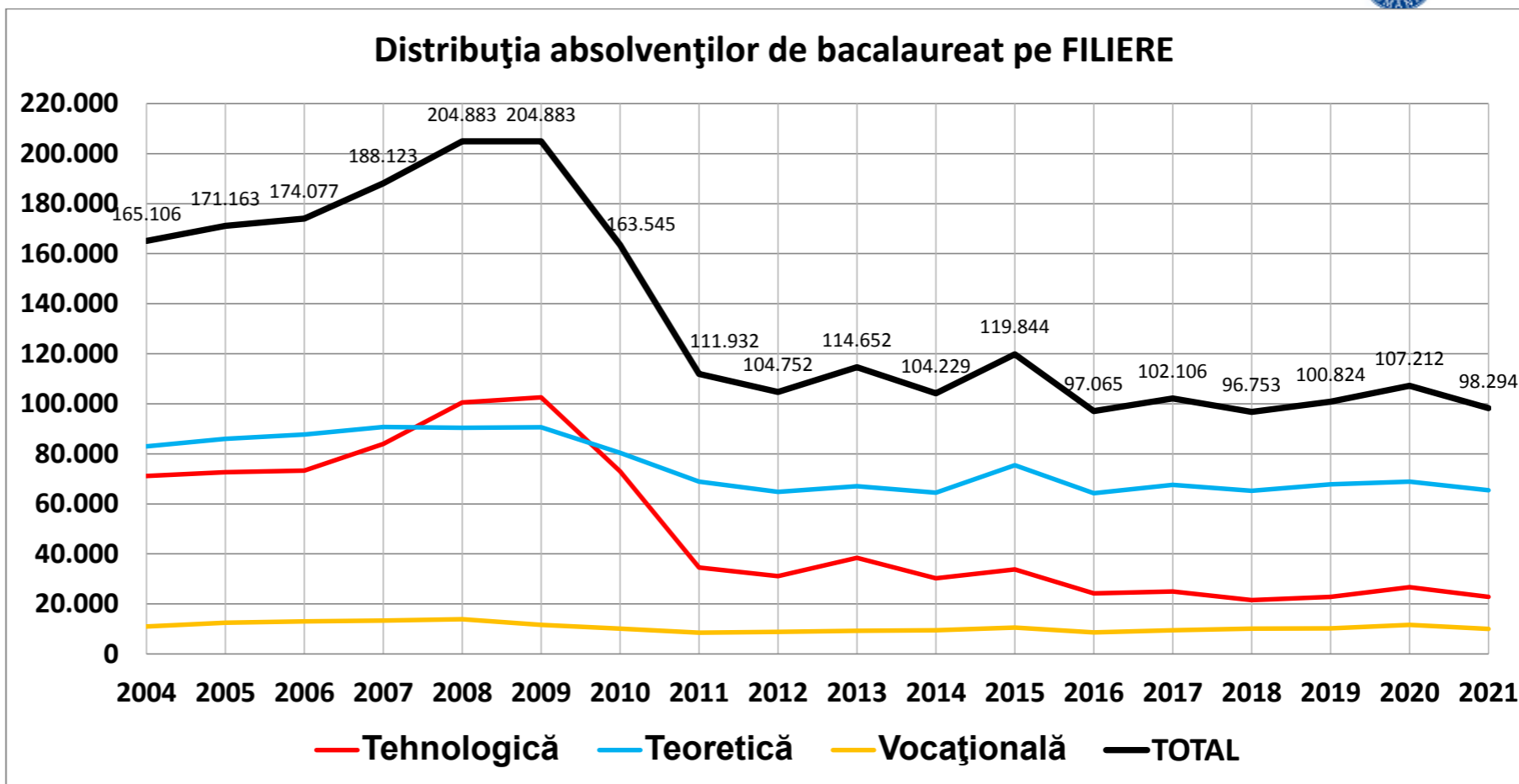

	Rată de promovare după o sesiune	Rată de promovare după 2 sesiuni	Rată de promovare după 3 sesiuni	Rată de promovare după 4 sesiuni	Rată de promovare după 5 sesiuni	Rată de promovare după 6 sesiuni
2004	85,9%	95,3% (+9,3%)	96,5% (+1,3%)	97,0% (+0,5%)	97,2% (+0,2%)	97,3% (+0,1%)
2005	86,0%	94,9% (+9,0%)	96,3% (+1,4%)	96,9% (+0,6%)	97,2% (+0,3%)	97,5% (+0,2%)
2006	82,5%	92,5% (+10,1%)	95,0% (+2,5%)	96,2% (+1,2%)	96,5% (+0,3%)	96,8% (+0,3%)
2007	84,6%	95,1% (+10,5%)	96,4% (+1,3%)	97,2% (+0,8%)	97,5% (+0,3%)	97,8% (+0,3%)
2008	80,7%	91,9% (+11,2%)	94,6% (+2,7%)	95,9% (+1,3%)	96,0% (+0,1%)	96,1% (+0,1%)
2009	83,9%	95,7% (+11,7%)	96,2% (+0,5%)	96,5% (+0,3%)	96,6% (+0,1%)	96,6% (+0,0%)
2010	71,8%	81,2% (+9,4%)	82,8% (+1,6%)	83,5% (+0,7%)	83,9% (+0,3%)	84,1% (+0,3%)
2011	50,4%	59,3% (+8,9%)	62,6% (+3,4%)	64,8% (+2,2%)	66,2% (+1,4%)	66,8% (+0,6%)
2012	51,5%	61,9% (+10,4%)	66,9% (+5,0%)	68,6% (+1,7%)	69,6% (+1,0%)	70,1% (+0,5%)
2013	63,1%	70,0% (+6,8%)	72,4% (+2,4%)	73,5% (+1,1%)	74,2% (+0,7%)	74,6% (+0,4%)
2014	69,1%	75,3% (+6,3%)	77,8% (+2,4%)	78,7% (+1,0%)	79,3% (+0,6%)	79,5% (+0,3%)
2015	74,2%	79,5% (+5,4%)	81,2% (+1,7%)	81,8% (+0,6%)	82,4% (+0,5%)	82,6% (+0,3%)
2016	75,6%	80,7% (+5,2%)	82,7% (+1,9%)	83,4% (+0,8%)	83,8% (+0,3%)	84,1% (+0,3%)
2017	79,2%	83,6% (+4,4%)	84,7% (+1,2%)	85,5% (+0,7%)	85,9% (+0,4%)	86,1% (+0,3%)
2018	74,7%	81,0% (+6,3%)	82,9% (+1,9%)	83,8% (+0,9%)	84,7% (+0,9%)	85,1% (+0,4%)
2019	75,5%	82,5% (+7,1%)	85,1% (+2,6%)	86,2% (+1,1%)	86,7% (+0,5%)	87,0% (+0,3%)
2020	72,9%	78,9% (+6,0%)	80,5% (+1,6%)	81,2% (+0,7%)		
2021	75,7%	81,4% (+5,7%)				

	Revenire după o sesiune*	Revenire după 2 sesiuni**
2004	88,30%	61,07%
2005	91,42%	67,47%
2006	92,62%	66,10%
2007	92,11%	72,29%
2008	91,57%	70,17%
2009	93,18%	60,18%
2010	89,81%	59,71%
2011	76,57%	55,16%
2012	73,85%	52,06%
2013	69,62%	45,36%
2014	67,62%	46,33%
2015	63,66%	45,04%
2016	63,33%	47,53%
2017	60,72%	45,76%
2018	66,74%	51,37%
2019	69,43%	65,13%
2020	58,80%	45,80%
2021	64,25%	

* Procente calculate relativ la numărul celor rămași nepromovați după **prima** sesiune de bacalaureat.

** Procente calculate relativ la numărul celor rămași nepromovați după **a doua** sesiune de bacalaureat.

An	Prezenți la prima sesiune din anul respectiv	Respinși la prima sesiune din anul respectiv	din care reușiți ulterior	din care		din care reușiți ulterior %	din care	
				reușiți la a doua sesiune din anul respectiv	reușiți la o sesiune din alt an		% reușiți la a doua sesiune din anul respectiv	% reușiți la o sesiune din alt an
2004	160.922	22.657	19.113	15.019	4.094	84,4%	66,3%	18,1%
2005	168.232	23.609	20.203	15.076	5.127	85,6%	63,9%	21,7%
2006	175.968	30.857	26.191	17.727	8.464	84,9%	57,4%	27,4%
2007	177.496	27.323	23.690	18.679	5.011	86,7%	68,4%	18,3%
2008	206.015	39.777	32.092	23.102	8.990	80,7%	58,1%	22,6%
2009	189.179	30.387	24.235	22.221	2.014	79,8%	73,1%	6,6%
2010	190.873	53.782	25.201	17.909	7.292	46,9%	33,3%	13,6%
2011	176.708	87.679	32.326	15.682	16.644	36,9%	17,9%	19,0%
2012	146.559	71.047	29.641	15.212	14.429	41,7%	21,4%	20,3%
2013	138.162	50.960	17.717	9.450	8.267	34,8%	18,5%	16,2%
2014	122.596	37.941	14.504	7.719	6.785	38,2%	20,3%	17,9%
2015	137.482	35.533	13.181	7.377	5.804	37,1%	20,8%	16,3%
2016	109.974	26.883	10.645	5.670	4.975	39,6%	21,1%	18,5%
2017	111.547	23.235	8.701	4.925	3.776	37,4%	21,2%	16,3%
2018	111.321	28.177	12.120	7.046	5.074	43,0%	25,0%	18,0%
2019	112.394	27.561	12.956	7.924	5.032	47,0%	28,8%	18,3%
2020	120.725	32.774	10.020	7.291	2.729	30,6%	22,2%	8,3%
2021	110.358	26.801	6.283	6.283	0	23,4%	23,4%	0,0%

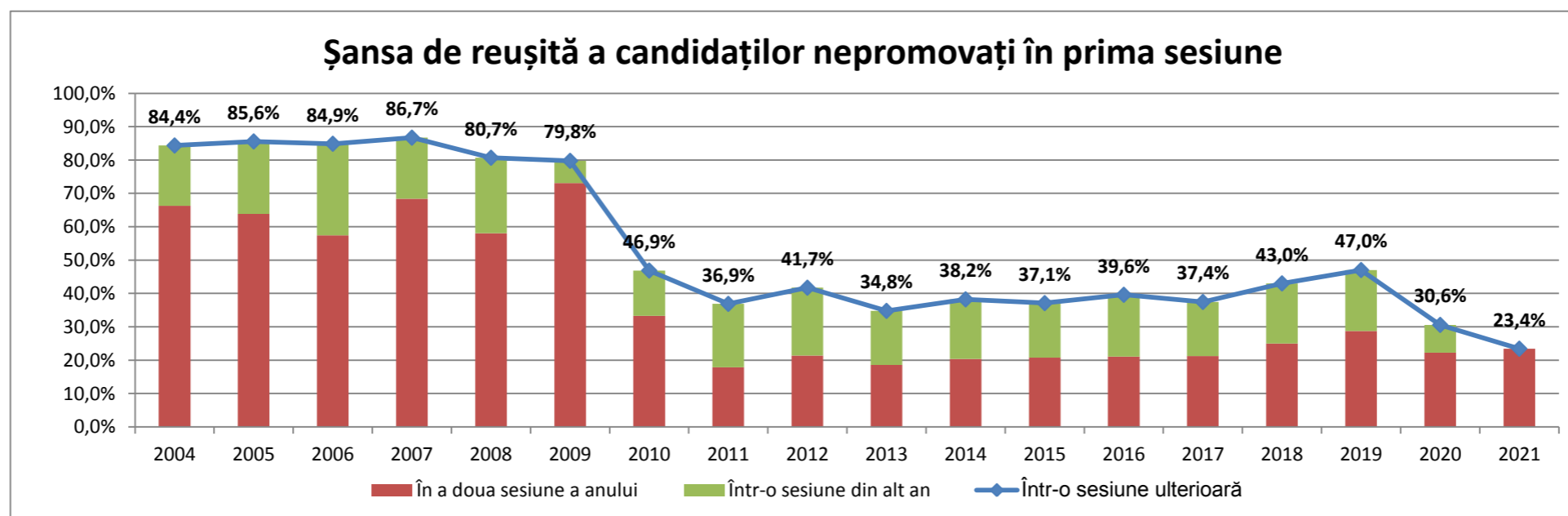

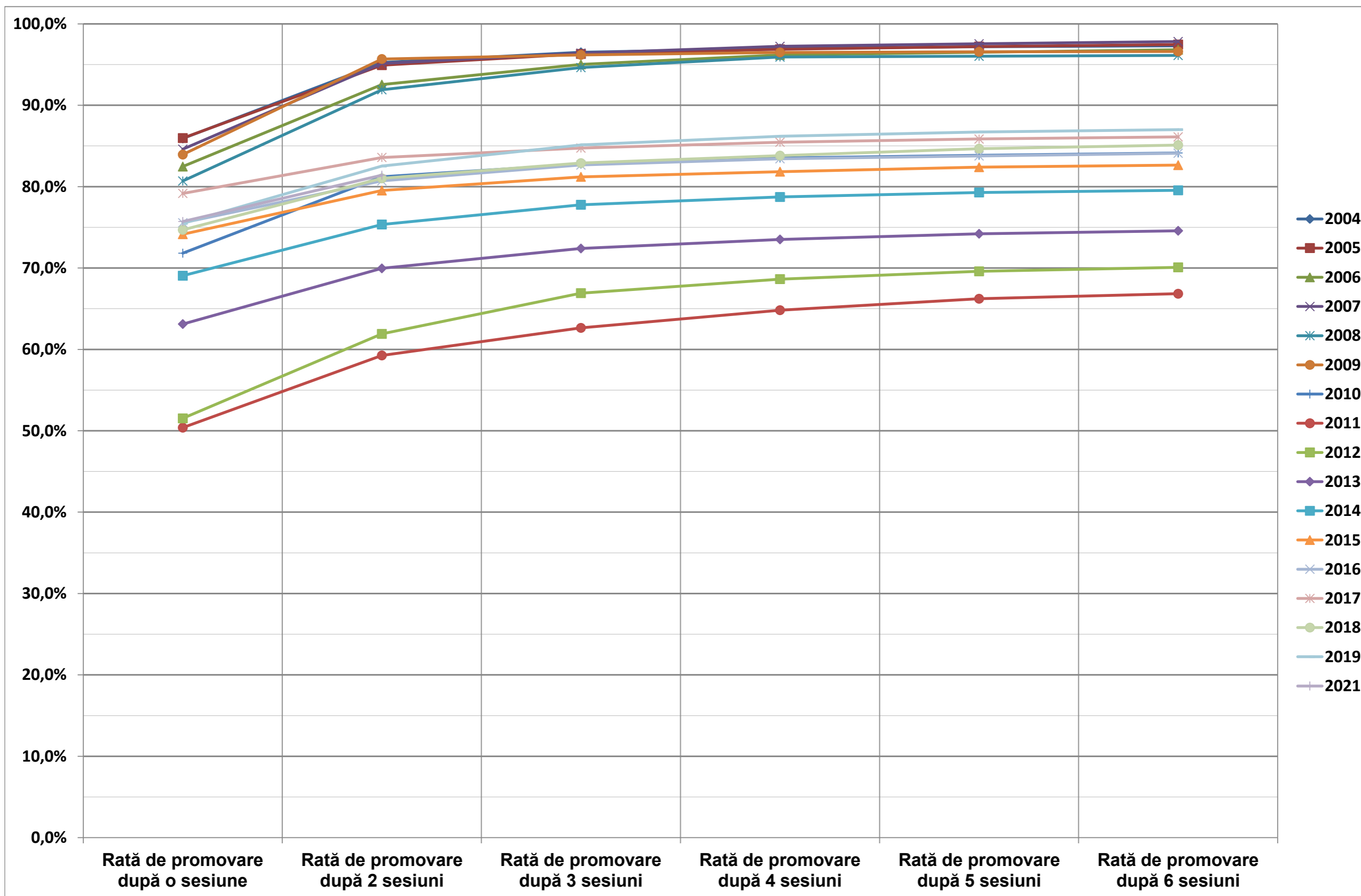

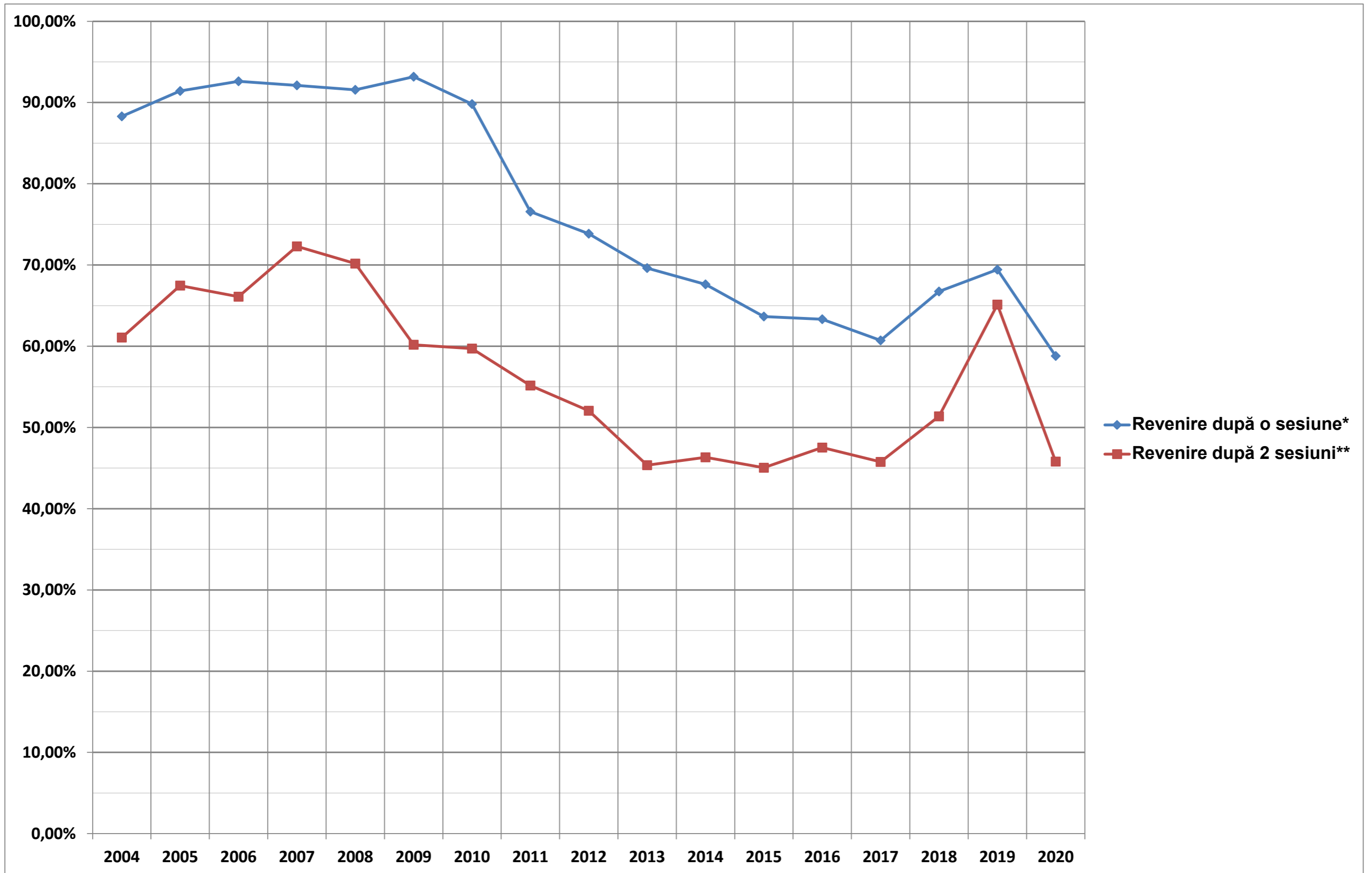

Rata de promovare pe județ după ambele sesiuni											
Toți candidații				Seria curentă 2021				Serii anterioare			
Județ	Candidați prezenți	Candidați reușiți	Rată de promovare	Județ	Candidați prezenți	Candidați reușiți	Rată de promovare	Județ	Candidați prezenți	Candidați reușiți	Rată de promovare
AB	2.433	1.889	77,6%	AB	2.113	1.749	82,8%	AB	320	140	43,8%
AG	4.561	3.446	75,6%	AG	3.817	3.085	80,8%	AG	744	361	48,5%
AR	2.843	2.033	71,5%	AR	2.301	1.782	77,4%	AR	542	251	46,3%
B	15.802	11.988	75,9%	B	13.404	11.198	83,5%	B	2.398	790	32,9%
BC	4.083	3.231	79,1%	BC	3.599	3.018	83,9%	BC	484	213	44,0%
BH	3.839	2.759	71,9%	BH	3.281	2.586	78,8%	BH	558	173	31,0%
BN	2.082	1.449	69,6%	BN	1.791	1.362	76,0%	BN	291	87	29,9%
BR	1.734	1.332	76,8%	BR	1.478	1.243	84,1%	BR	256	89	34,8%
BT	2.823	2.041	72,3%	BT	2.503	1.903	76,0%	BT	320	138	43,1%
BV	3.373	2.617	77,6%	BV	2.900	2.422	83,5%	BV	473	195	41,2%
BZ	2.728	2.085	76,4%	BZ	2.377	1.967	82,8%	BZ	351	118	33,6%
CJ	4.339	3.604	83,1%	CJ	3.868	3.418	88,4%	CJ	471	186	39,5%
CL	1.484	978	65,9%	CL	1.178	865	73,4%	CL	306	113	36,9%
CS	1.813	1.181	65,1%	CS	1.392	1.021	73,3%	CS	421	160	38,0%
CT	5.044	3.545	70,3%	CT	4.162	3.229	77,6%	CT	882	316	35,8%
CV	1.179	803	68,1%	CV	1.011	748	74,0%	CV	168	55	32,7%
DB	3.154	2.183	69,2%	DB	2.610	1.971	75,5%	DB	544	212	39,0%
DJ	4.064	2.881	70,9%	DJ	3.365	2.626	78,0%	DJ	699	255	36,5%
GJ	3.381	2.057	60,8%	GJ	2.460	1.792	72,8%	GJ	921	265	28,8%
GL	3.477	2.702	77,7%	GL	2.940	2.484	84,5%	GL	537	218	40,6%
GR	1.225	715	58,4%	GR	933	620	66,5%	GR	292	95	32,5%
HD	2.586	1.803	69,7%	HD	2.139	1.684	78,7%	HD	447	119	26,6%
HR	2.194	1.337	60,9%	HR	1.860	1.235	66,4%	HR	334	102	30,5%
IF	1.204	575	47,8%	IF	826	459	55,6%	IF	378	116	30,7%
IL	1.642	1.076	65,5%	IL	1.429	1.002	70,1%	IL	213	74	34,7%
IS	5.467	4.341	79,4%	IS	4.896	4.107	83,9%	IS	571	234	41,0%
MH	1.895	1.272	67,1%	MH	1.311	957	73,0%	MH	584	315	53,9%
MM	3.576	2.449	68,5%	MM	2.938	2.248	76,5%	MM	638	201	31,5%
MS	3.515	2.432	69,2%	MS	2.933	2.236	76,2%	MS	582	196	33,7%
NT	3.404	2.568	75,4%	NT	3.043	2.405	79,0%	NT	361	163	45,2%
OT	2.497	1.714	68,6%	OT	2.090	1.592	76,2%	OT	407	122	30,0%
PH	5.341	4.080	76,4%	PH	4.613	3.780	81,9%	PH	728	300	41,2%
SB	2.433	1.898	78,0%	SB	2.110	1.777	84,2%	SB	323	121	37,5%
SJ	1.632	1.150	70,5%	SJ	1.399	1.065	76,1%	SJ	233	85	36,5%
SM	2.060	1.491	72,4%	SM	1.793	1.397	77,9%	SM	267	94	35,2%
SV	5.194	3.836	73,9%	SV	4.636	3.628	78,3%	SV	558	208	37,3%
TL	1.296	905	69,8%	TL	1.049	804	76,6%	TL	247	101	40,9%
TM	4.243	3.075	72,5%	TM	3.496	2.758	78,9%	TM	747	317	42,4%
TR	2.062	1.324	64,2%	TR	1.581	1.103	69,8%	TR	481	221	45,9%
VL	2.743	1.929	70,3%	VL	2.254	1.754	77,8%	VL	489	175	35,8%
VN	2.169	1.535	70,8%	VN	1.833	1.428	77,9%	VN	336	107	31,8%
VS	2.831	1.985	70,1%	VS	2.504	1.868	74,6%	VS	327	117	35,8%
TOTAL	135.445	98.294	72,6%	TOTAL	114.216	90.376	79,1%	TOTAL	21.229	7.918	37,3%