



MINISTERUL MEDIULUI,
APELOR ȘI PĂDURILOR
ADMINISTRAȚIA NAȚIONALĂ DE METEOROLOGIE



ESTIMAREA EVOLUȚIEI VALORILOR TERMICE ȘI A PRECIPITAȚIILOR ÎN INTERVALUL 29 NOIEMBRIE – 12 DECEMBRIE 2021

Estimarea este realizată folosind produsele numerice ale Centrului European pentru prognoze pe medie durată (ECMWF) de la Reading, Anglia. Sunt prognozate temperaturile maxime și minime, mediate pentru fiecare regiune a țării și adaptate local cu modele statistice și sunt indicate perioadele cu probabilitatea cea mai ridicată de apariție a precipitațiilor.

BANAT

La începutul intervalului, valorile termice vor fi în scădere astfel că pe 30 noiembrie media maximelor va fi de 3 grade și cea a minimelor de -1...0 grade. Vremea se va încălzi pe parcursul zilelor de 1 și 2 decembrie, când treptat temperaturile maxime vor tinde spre o medie de 12 grade, iar cea a minimelor spre 5 grade. Vremea se va răci între 3 și 5 decembrie, ajungându-se la medii ale maximelor termice de 3...4 grade și ale minimelor de -1...-2 grade. Cea de-a doua săptămână va fi caracterizată de un regim termic apropiat de cel normal, cu maxime ce vor oscila, în medie, în jurul a 5 grade și o medie a minimelor cuprinsă între -2 și 0 grade.

Vor cădea precipitații moderate cantitativ, predominant sub formă de ploaie, în intervalul 29 noiembrie - 01 decembrie și mixte, în general slabe și cu caracter temporar, începând din 2 decembrie și până la sfârșitul perioadei de referință.

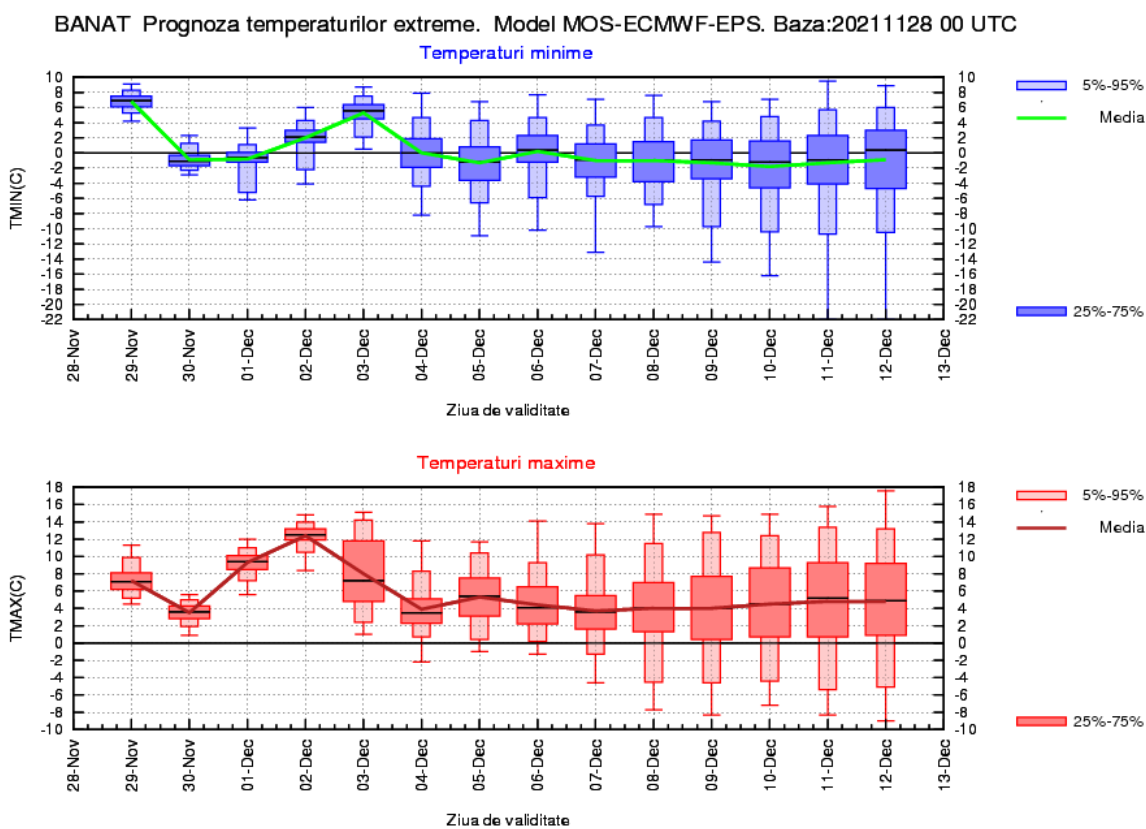

CRISANA

La începutul intervalului, valorile termice vor fi în scădere astfel că pe 30 noiembrie media maximelor va fi de 3 grade și cea a minimelor de -1...-2 grade. Vremea se va încălzi pe parcursul zilelor de 1 și 2 decembrie, când treptat temperaturile maxime vor tinde spre o medie de 11 grade, iar cea a minimelor spre 5 grade. Vremea se va răci între 3 și 5 decembrie, ajungându-se la medii ale maximelor termice de 3 grade și ale minimelor în jurul a -2 grade. Cea de-a doua săptămână va fi caracterizată de un regim termic apropiat de cel normal, cu maxime ce vor oscila, în medie, în jurul a 4 grade și o medie a minimelor cuprinsă între -2 și 0 grade.

Vor cădea precipitații local însemnate cantitativ, predominant sub formă de ploaie, în intervalul 29 noiembrie - 01 decembrie și mixte, în general slabe și cu caracter temporar, începând din 2 decembrie și până la sfârșitul celor 2 săptămâni.

CRISANA Prognoza temperaturilor extreme. Model MOS-ECMWF-EPS. Baza:20211128 00 UTC

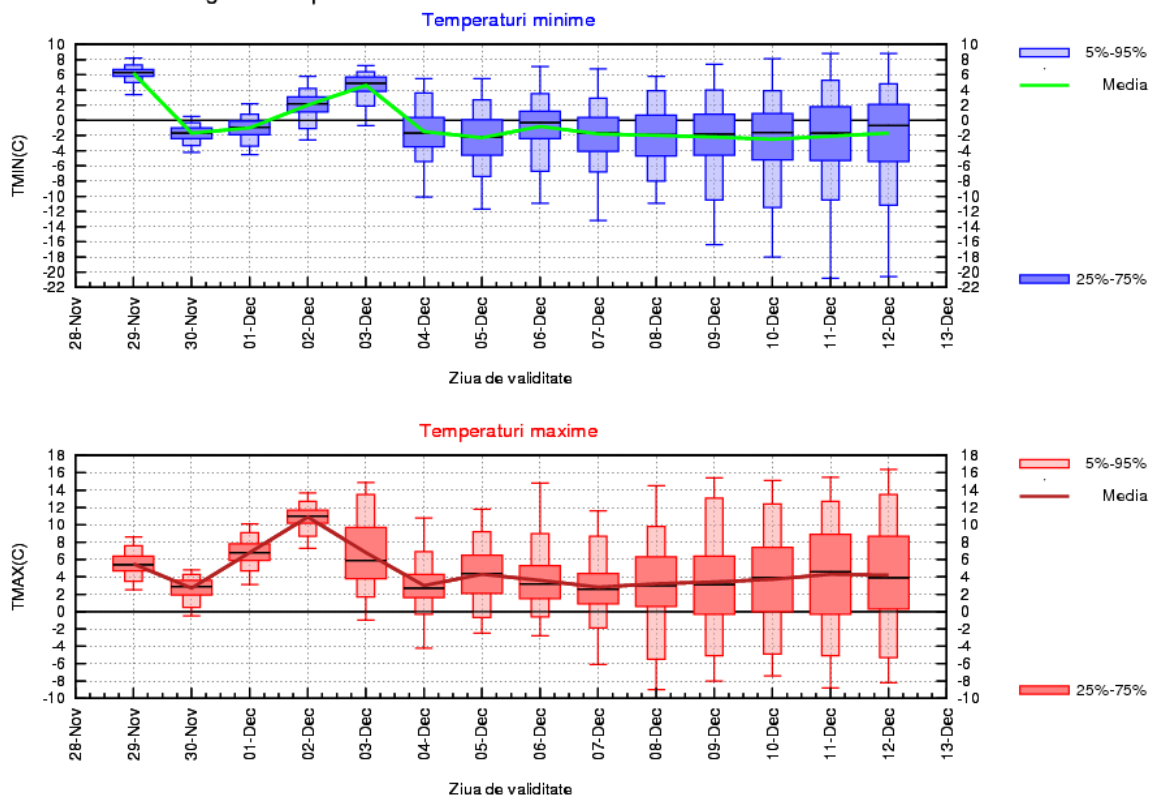

TRANSILVANIA

Valorile termice vor fi în scădere accentuată la începutul intervalului, astfel că pe 30 noiembrie media maximelor va fi de 2 grade și cea a minimelor de -3...-4 grade. Vremea se va încălzi pe parcursul zilelor de 1 și 2 decembrie, când treptat temperaturile maxime vor tinde spre o medie de 10 grade, iar cea a minimelor spre 2 grade. Vremea se va răci între 3 și 5 decembrie, ajungându-se la medii ale maximelor termice de 2 grade și ale minimelor în jurul a -3 grade. Cea de-a două săptămână va fi caracterizată de un regim termic apropiat de cel normal, cu maxime ce vor oscila, în medie, în jurul a 2 grade și o medie a minimelor cuprinsă între -4 și -2 grade.

Vor cădea precipitații în general slabe cantitativ, la început predominant sub formă de ploaie, apoi ploaie, lapoviță și ninsoare în intervalul 29 noiembrie - 01 decembrie și predominant sub formă de lapoviță și ninsoare, temporar, din 3 decembrie și până la sfârșitul celor 2 săptămâni.

TRANSILVANIA Prognoza temperaturilor extreme. Model MOS-ECMWF-EPS. Baza:20211128 00 UTC

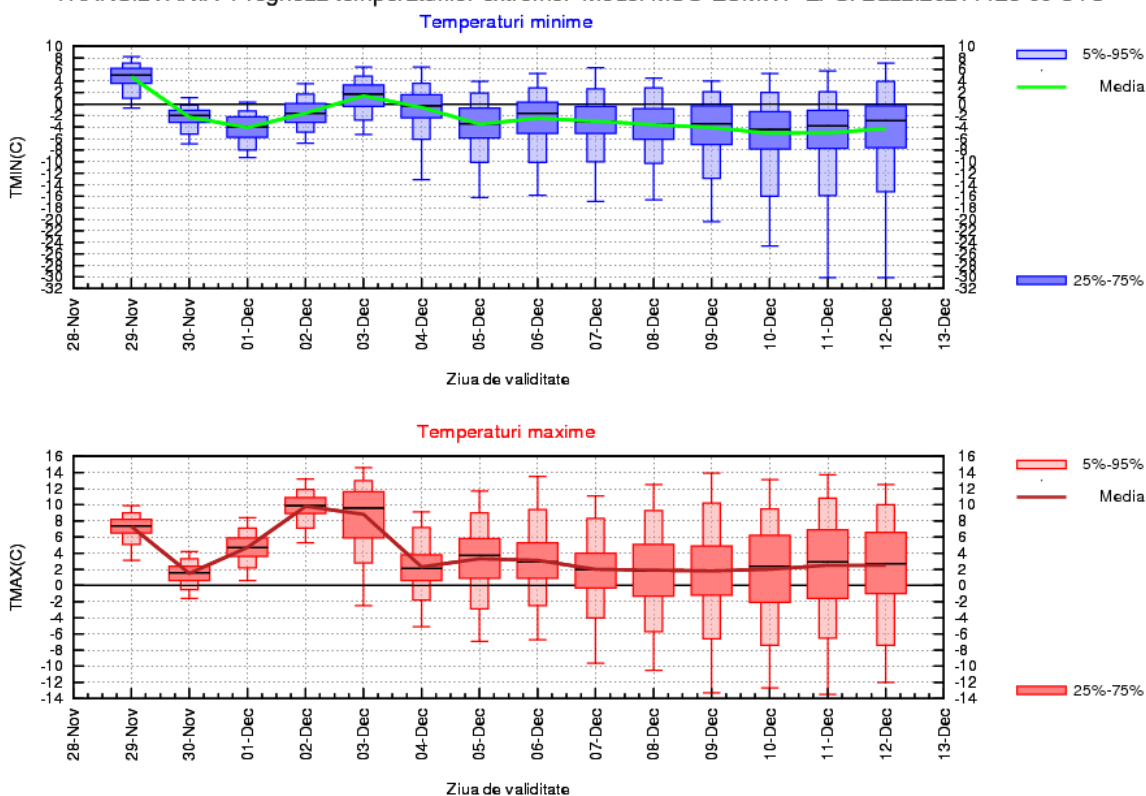

MARAMUREȘ

Valorile termice vor fi în scădere accentuată la începutul intervalului, astfel că pe 30 noiembrie media maximelor va fi de 2 grade și cea a minimelor de -1...-2 grade. Vremea se va încălzi pe parcursul zilelor de 1 și 2 decembrie, când treptat temperaturile maxime vor tinde spre o medie de 9 grade, iar cea a minimelor spre 3 grade. Vremea se va răci între 3 și 5 decembrie, ajungându-se la medii ale maximelor termice de 2...3 grade și ale minimelor în jurul a -3 grade. Cea de-a doua săptămână va fi caracterizată de un regim termic apropiat de cel normal, cu maxime ce vor oscila, în medie, în jurul a 3 grade și o medie a minimelor cuprinsă între -3 și -1 grad.

Vor cădea precipitații moderate cantitativ, la început predominant sub formă de ploaie, apoi ploaie, lapoviță și ninsoare în intervalul 29 noiembrie - 01 decembrie și predominant sub formă de lapoviță și ninsoare, temporar, din 2 decembrie și până la sfârșitul celor 2 săptămâni.

MARAMUREȘ Prognostice temperaturilor extreme. Model MOS-ECMWF-EPS. Baza:20211128 00 UTC

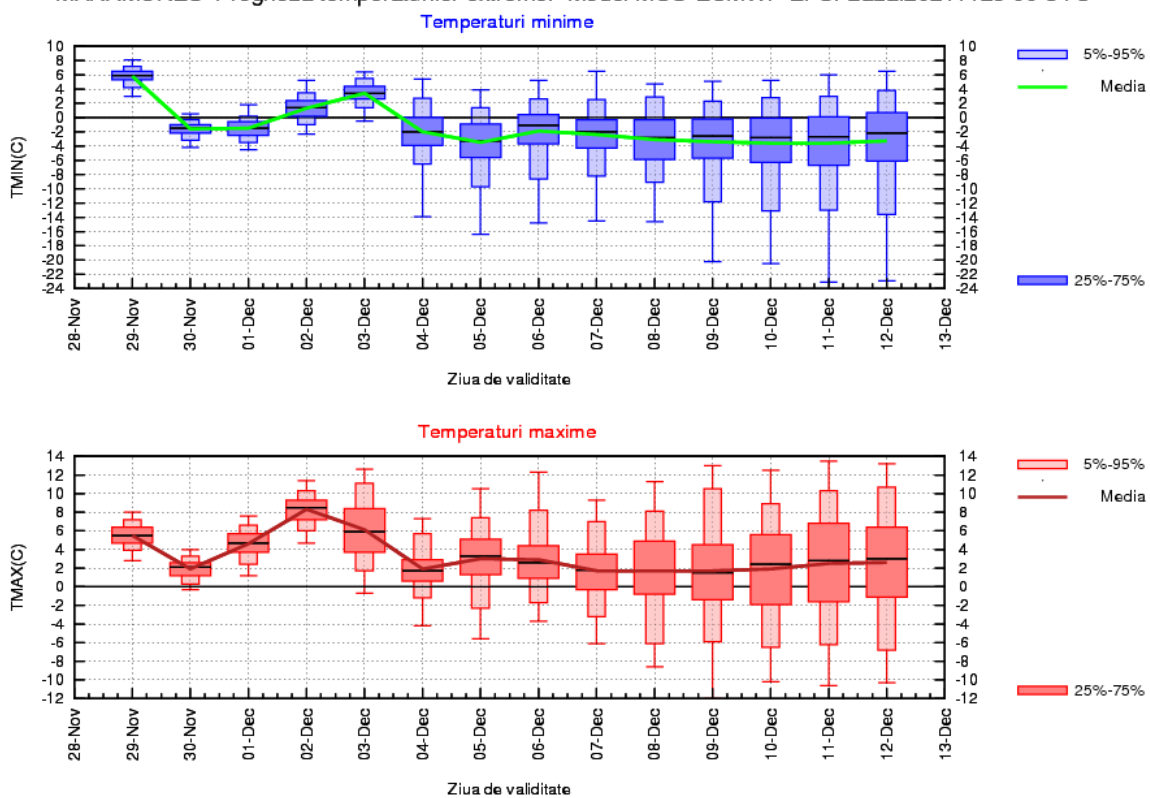

MOLDOVA

După o prima zi a intervalului, în medie cu valori termice diurne de 12 grade și minime de 5...6 grade, pe 30 noiembrie vremea se va răci, astfel că la nivelul regiunii vor fi maxime de 3 grade, în medie și minime de -2...0 grade. În perioada 1-3 decembrie, valorile termice vor marca o creștere, media maximelor ajungând la 10...11 grade și a minimelor în jurul valorii de 3 grade. Pentru următoarele zile și până pe 12 decembrie sunt estimate medii ale maximelor termice de 2...4 grade și ale minimelor de -3...-2 grade.

Se vor semnala ploi slabe în ziua de 29 noiembrie, iar local și temporar, începând cu 3 decembrie și până la sfârșitul celor 2 săptămâni se vor semnala precipitații slabe, predominant sub formă de lapoviță și ninsoare.

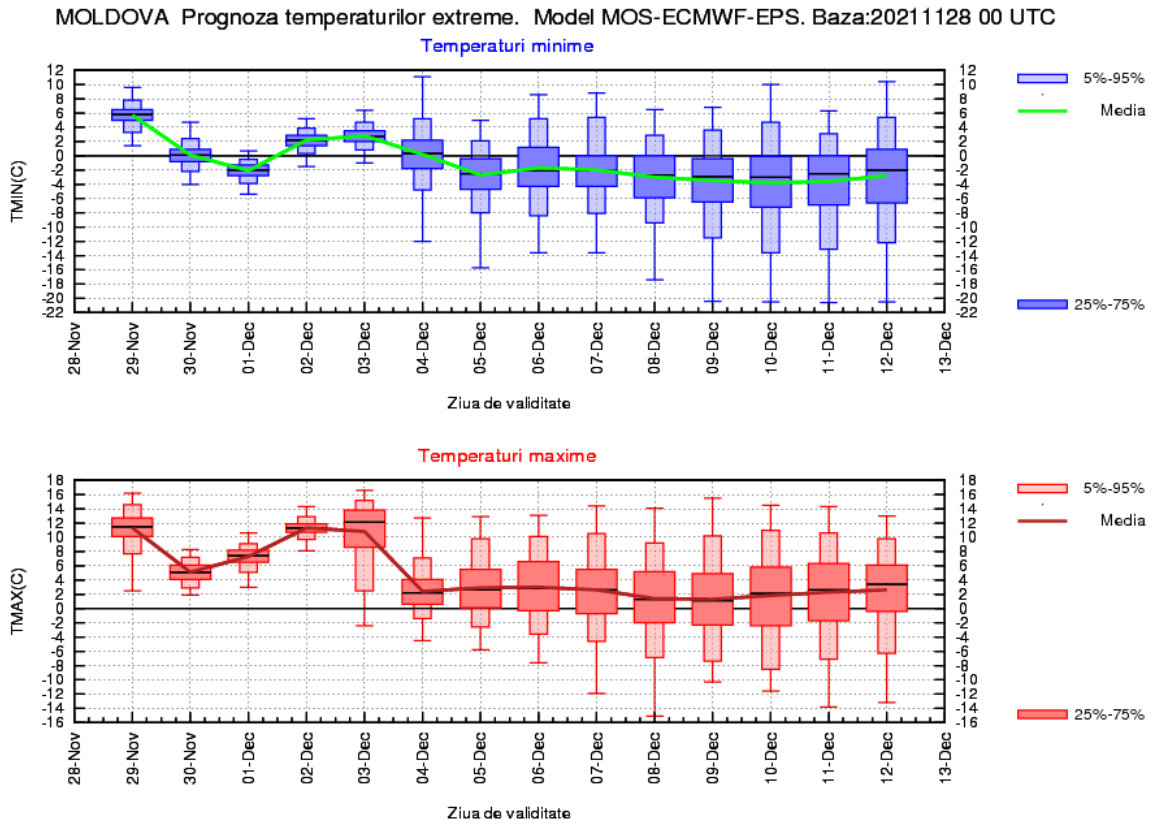

DOBROGEA

După o vreme deosebit de caldă în prima zi a intervalului, în medie cu valori termice maxime de 16 grade și minime în jurul a 8 grade, pe 30 noiembrie vremea se va răci accentuat, astfel că la nivelul regiunii vor fi maxime de 7 grade, în medie și minime în jurul a 0 grade. În perioada 1-3 decembrie, vremea se va încălzi astfel că media maximelor va ajunge la 14...15 grade și a minimelor va fi în jurul a 6 grade. Pentru următoarele zile și până pe 12 decembrie sunt estimate medii ale maximelor termice de 7...9 grade și ale minimelor de 1...3 grade.

Se vor semnala ploi moderate în zilele de 29 și 30 noiembrie, iar local și temporar, începând cu 3 decembrie și până la sfârșitul celor 2 săptămâni, se vor semnala precipitații în general slabe, predominant sub formă de ploaie.

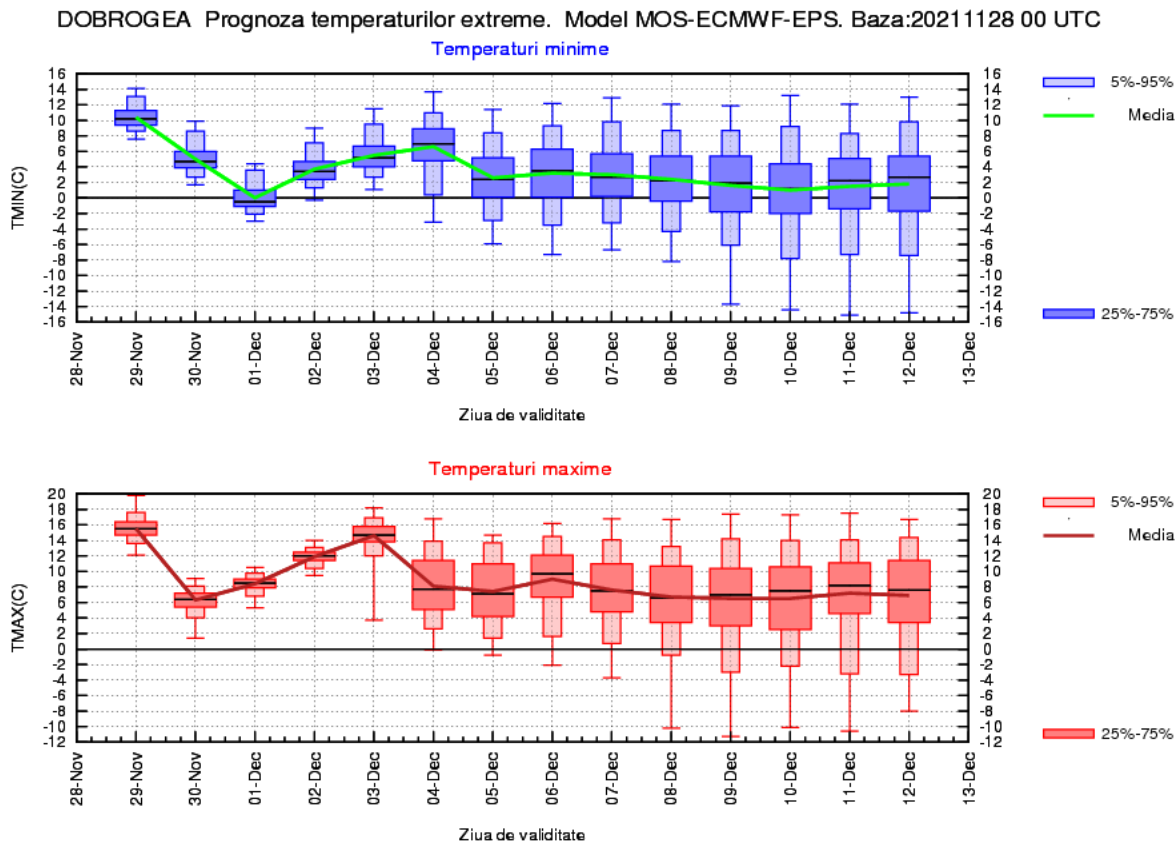

MUNTENIA

După o vreme deosebit de caldă în prima zi a intervalului, în medie cu valori termice maxime de 14 grade și minime de 6...7 grade, pe 30 noiembrie vremea se va răci accentuat, astfel că la nivelul regiunii vor fi maxime de 6 grade, în medie și minime în jurul a 0 grade. În perioada 1-3 decembrie, vremea se va încălzi astfel că media maximelor va ajunge la 14...15 grade și a minimelor se va situa în jurul a 3 grade. Pentru următoarele zile și până pe 12 decembrie, regimul termic va fi apropiat de cel normal, fiind estimate medii ale maximelor termice de 5...6 grade și ale minimelor de -2...0 grade.

Se vor semnala ploi în general slabe în zilele de 29 și 30 noiembrie, iar local și temporar, începând cu 3 decembrie și până la sfârșitul celor 2 săptămâni, se vor semnala precipitații în general slabe, sub formă de ploaie, lapoviță și ninsoare.

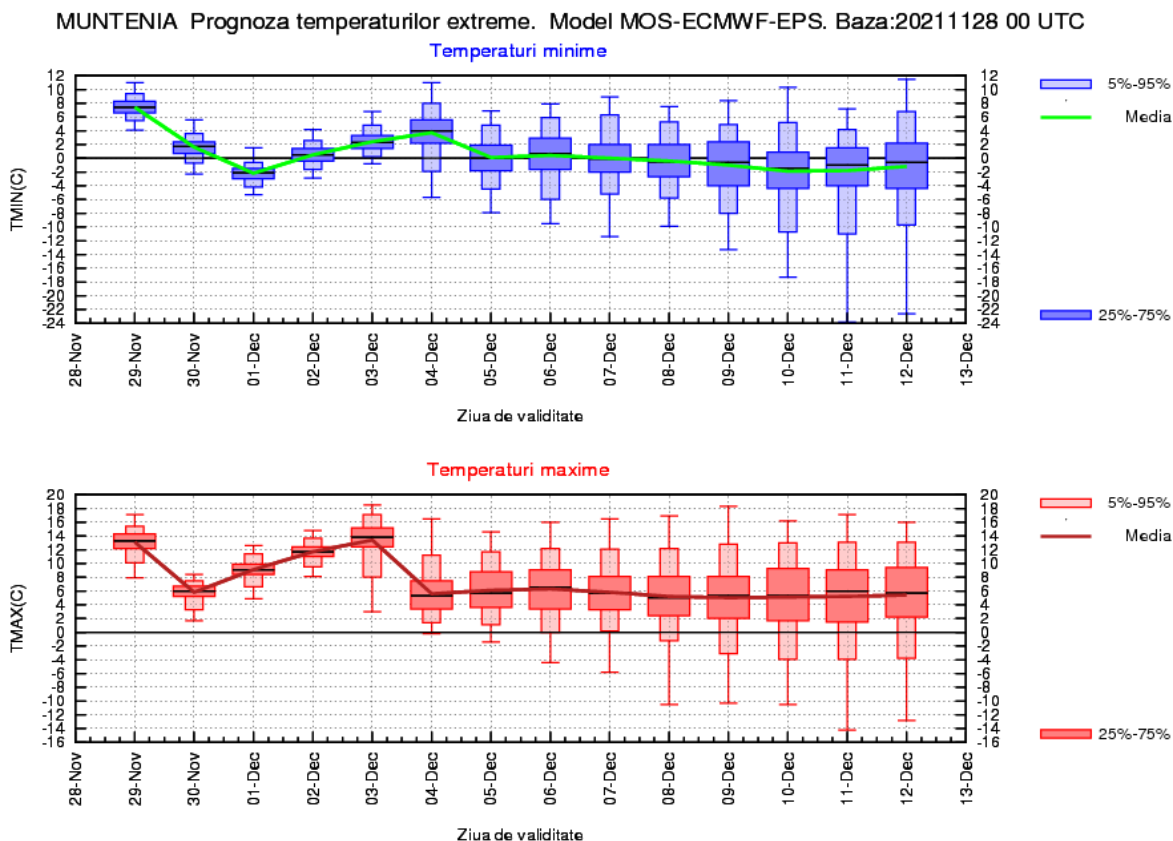

OLTENIA

După o vreme caldă în prima zi a intervalului, în medie cu valori termice maxime de 11 grade și minime de 5...7 grade, pe 30 noiembrie vremea se va răci accentuat, astfel că la nivelul regiunii vor fi maxime de 5 grade, în medie și minime în jurul a 0 grade. În perioada 1-3 decembrie, vremea se va încălzi astfel încât media maximelor va ajunge la 10...11 grade și a minimelor se va situa în jurul a 3 grade. Pentru următoarele zile și până pe 12 decembrie, regimul termic va fi apropiat de cel normal, fiind estimate medii ale maximelor termice de 4...5 grade și ale minimelor de -2...0 grade.

Se vor semnala ploi în general slabe în 29 noiembrie și izolat pe 30 noiembrie, iar local și temporar, începând cu 3 decembrie și până la sfârșitul celor 2 săptămâni, se vor semnala precipitații în general slabe, sub formă de ploaie, lapoviță și ninsoare.

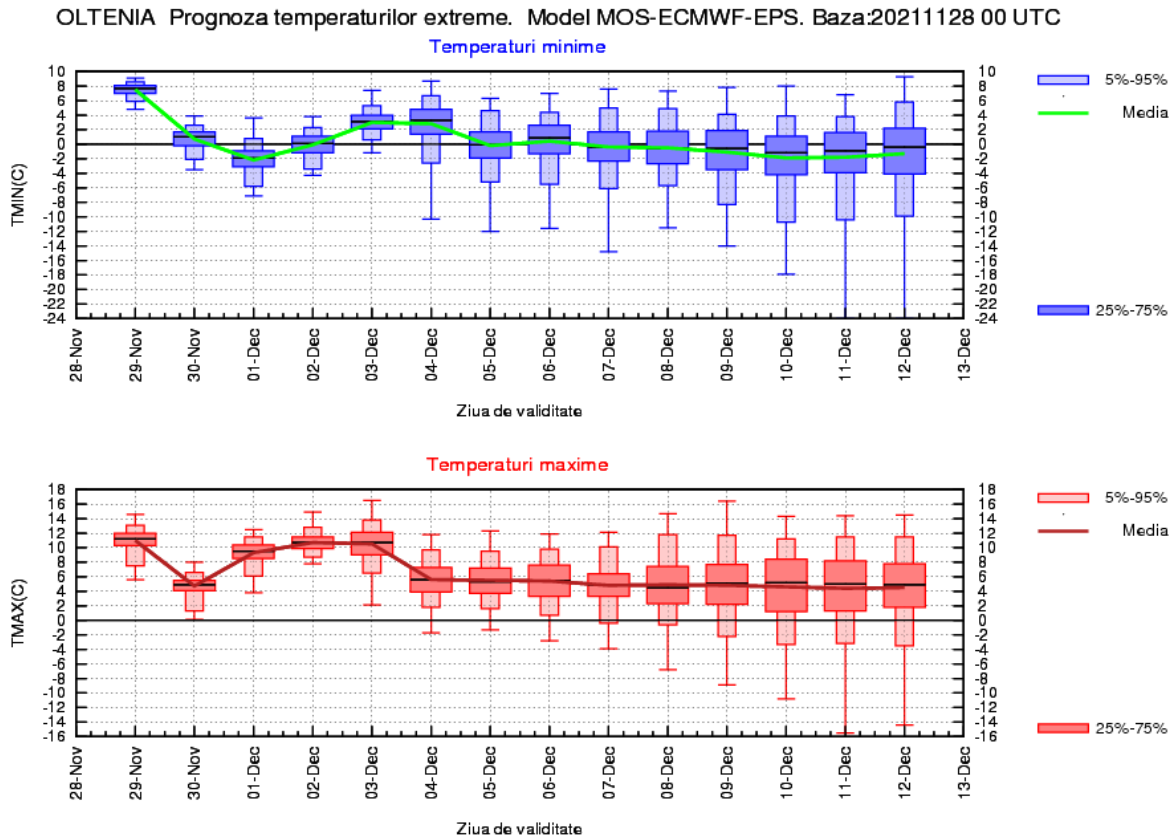

LA MUNTE

În primele două zile, media temperaturilor maxime în această regiune va scădea de la 0...2 grade la -5 grade, iar cea a minimelor de la -1...0 grade la -7 grade. În perioada 1-3 decembrie, vremea se va încălzi astfel că valori termice maxime vor atinge în medie de 3 grade, iar media minimelor nocturne va urca spre -1 grad. Pe parcursul celei de-a doua săptămâni, regimul termic va fi apropiat de cel normal, fiind estimate medii ale maximelor termice de -2...0 grade și ale minimelor de -7...-5 grade.

Se vor semnala zilnic precipitații, la început mixte, apoi predominant sub formă de ninsoare, iar local și temporar, cu o probabilitate mai ridicată în intervalele 30 noiembrie - 01 decembrie și 3-9 decembrie, ninsorile moderate cantitativ pot să depună strat de zăpadă.

