



MINISTERUL MEDIULUI,  
APELOR ȘI PĂDURILOR  
ADMINISTRAȚIA NAȚIONALĂ DE METEOROLOGIE



---

## **ESTIMAREA EVOLUȚIEI VALORILOR TERMICE ȘI A PRECIPITAȚIILOR ÎN INTERVALUL 03 IANUARIE – 16 IANUARIE 2022**

Estimarea este realizată folosind produsele numerice ale Centrului European pentru prognoze pe medie durată (ECMWF) de la Reading, Anglia. Sunt prognozate temperaturile maxime și minime, mediate pentru fiecare regiune a țării și adaptate local cu modele statistice și sunt indicate perioadele cu probabilitatea cea mai ridicată de apariție a precipitațiilor.

## BANAT

Până în data de 5 ianuarie, temperatura aerului va fi în creștere până la medii ale maximelor de 14 grade și ale minimelor de 6 grade, valori ce vor caracteriza o vreme deosebit de caldă pentru această perioadă din an. După această dată, vremea se va răci semnificativ, iar valorile termice se vor apropia de mediile multianuale. Media valorilor diurne va oscila până la sfârșitul intervalului între 4 și 6 grade, iar a celor nocturne între -2 și 0 grade.

Condiții pentru precipitații temporare vor fi după data de 5 ianuarie, cu probabilitate mai mare însă în intervalul 8-10 ianuarie.

BANAT Prognoza temperaturilor extreme. Model MOS-ECMWF-EPS. Baza:20220102 00 UTC

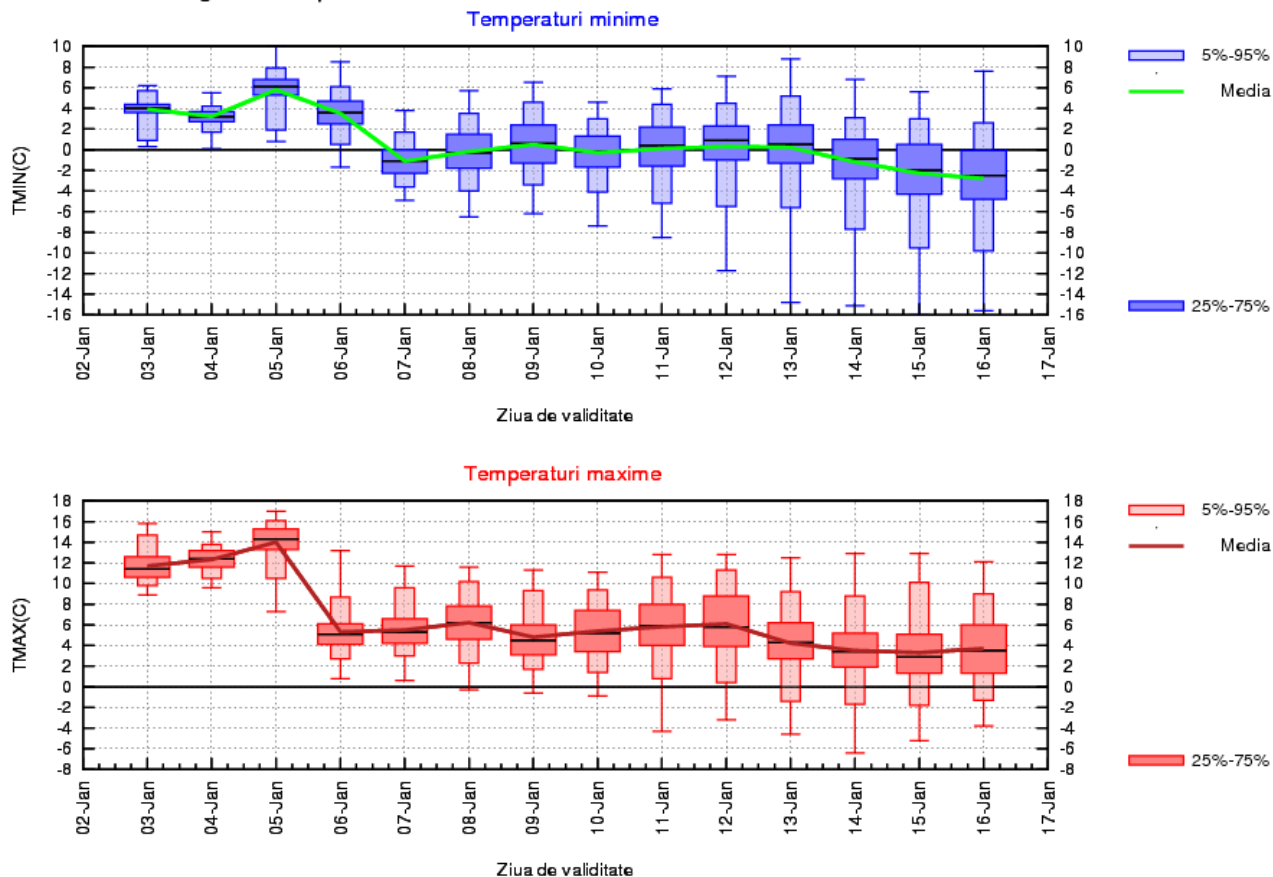

## CRISANA

În primele zile ale intervalului, temperatura aerului va fi în creștere până la medii ale maximelor de 13 grade și ale minimelor de 6 grade, valori cu mult peste mediile multianuale specifice perioadei. Ulterior, vremea se va răci semnificativ, însă valorile termice se vor apropia de normele perioadei. Media valorilor diurne va oscila până la sfârșitul intervalului între 3 și 6 grade, iar a celor nocturne între -3 și 0 grade.

Condiții pentru precipitații temporare vor fi pe tot parcursul intervalului. Probabilitatea va fi mai mare însă în jurul datei de 5 ianuarie, între 8 și 10 ianuarie și după data de 12 ianuarie.

CRISANA Prognoza temperaturilor extreme. Model MOS-ECMWF-EPS. Baza:20220102 00 UTC

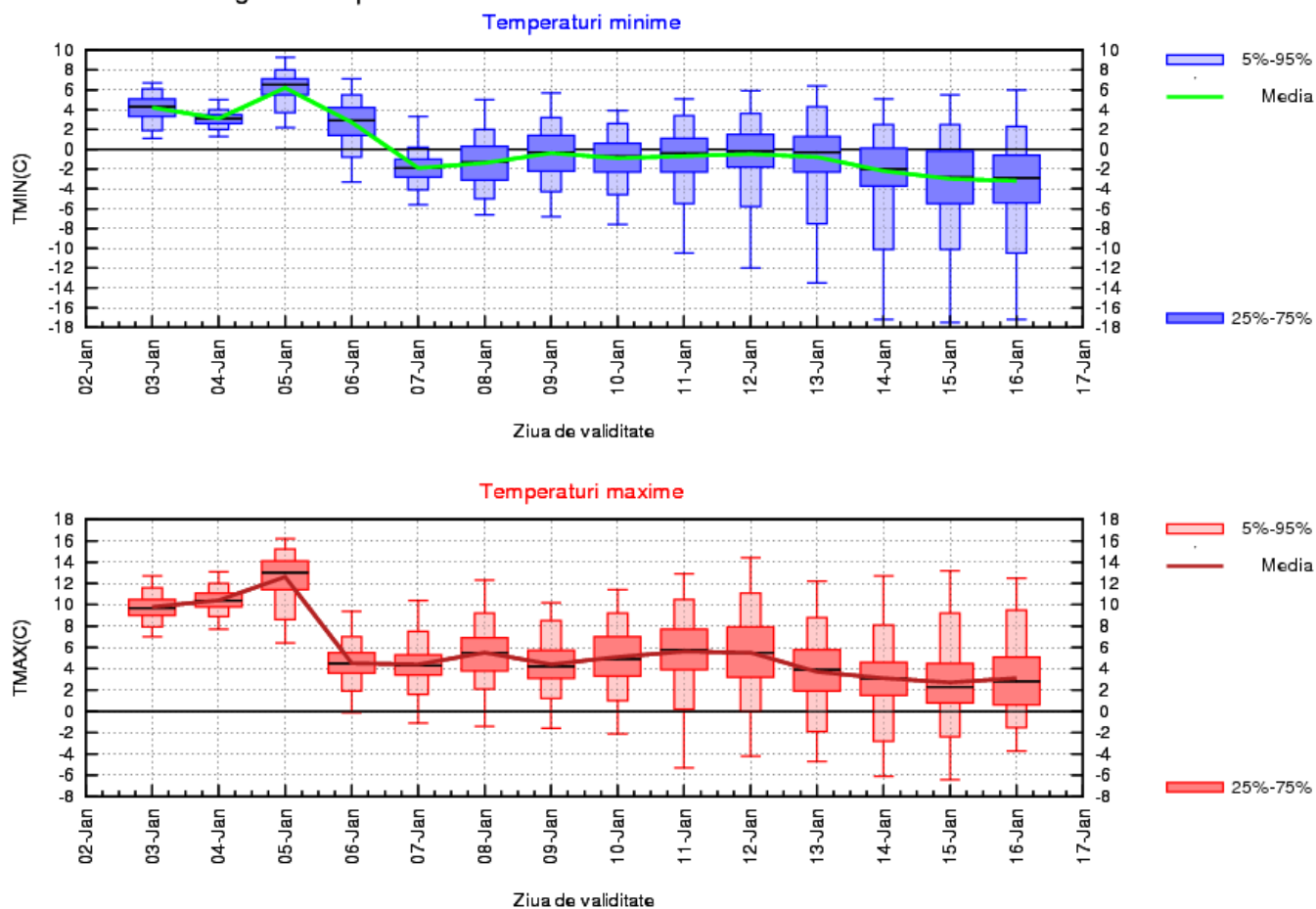

# TRANSILVANIA

În primele zile ale intervalului, temperatura aerului va marca o creștere mai ales la valorile diurne, spre medii ale maximelor de 13 grade și ale minimelor în jurul a 2 grade, valori ce vor caracteriza o vreme deosebit de caldă pentru această perioadă din an. După data de 5 ianuarie, vremea se va răci semnificativ, iar valorile termice se vor apropia de mediile multianuale specifice perioadei. Media valorilor diurne va avea variații până la sfârșitul intervalului între 1 și 4 grade, iar a celor nocturne între -6 și -1 grad.

Probabilitatea pentru precipitații temporare va fi mai ridicată în prima zi a intervalului, în zilele de 5 și 6 ianuarie și după data de 8 ianuarie.

TRANSILVANIA Prognoza temperaturilor extreme. Model MOS-ECMWF-EPS. Baza:20220102 00 UTC

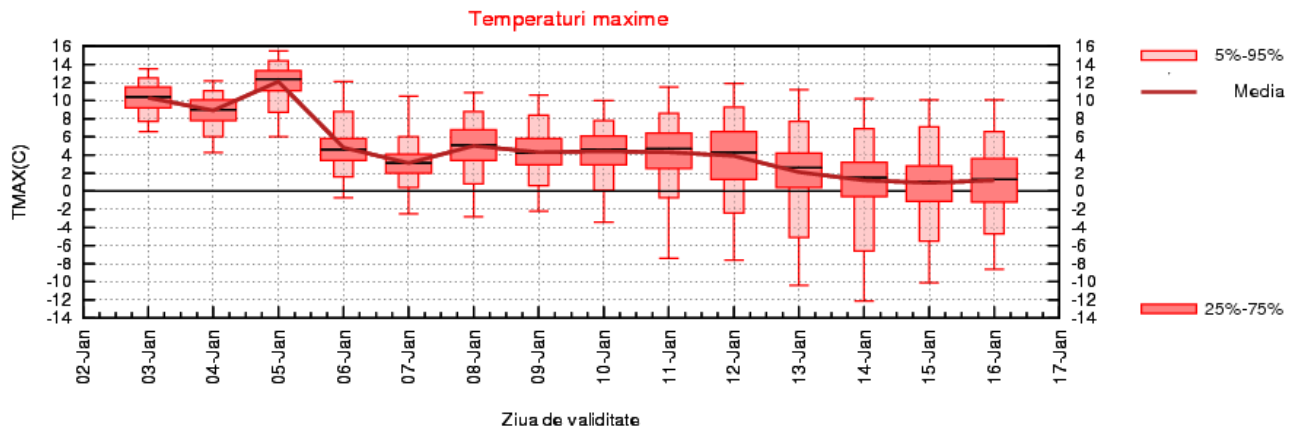
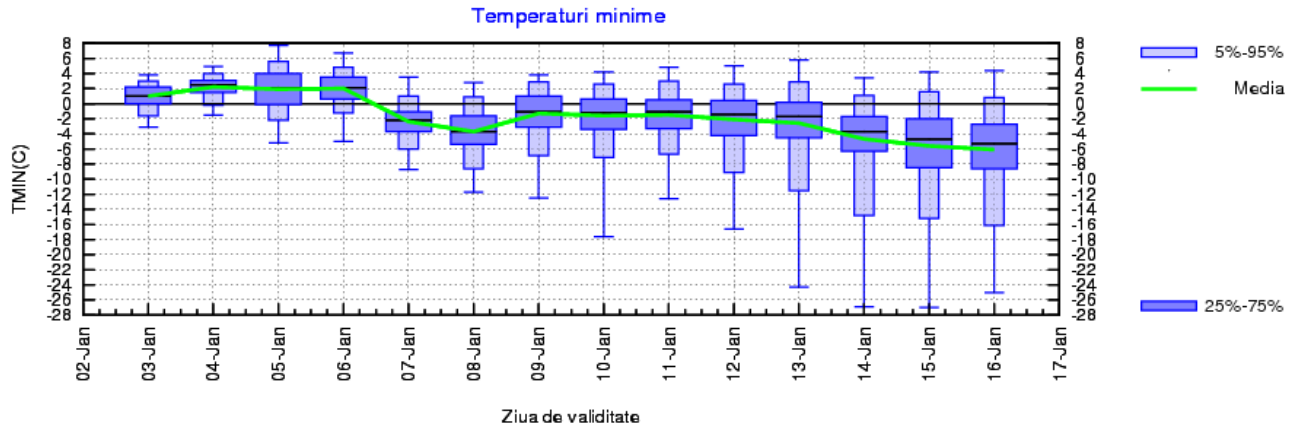

## MARAMUREȘ

La începutul primei săptămâni, temperatura aerului va fi în creștere până la medii ale maximelor de 11 grade și ale minimelor de 5 grade, valori cu mult peste normele perioadei. După această dată, vremea se va răci semnificativ, însă valorile termice se vor apropia de mediile multianuale specifice perioadei. Media valorilor diurne va oscila până la sfârșitul intervalului între 2 și 5 grade, iar a celor nocturne între -4 și -2 grade.

Probabilitatea pentru precipitații temporare va fi mai ridicată în intervalul 3-5 ianuarie și după data de 8 ianuarie.

MARAMUREȘ Prognoza temperaturilor extreme. Model MOS-ECMWF-EPS. Baza:20220102 00 UTC

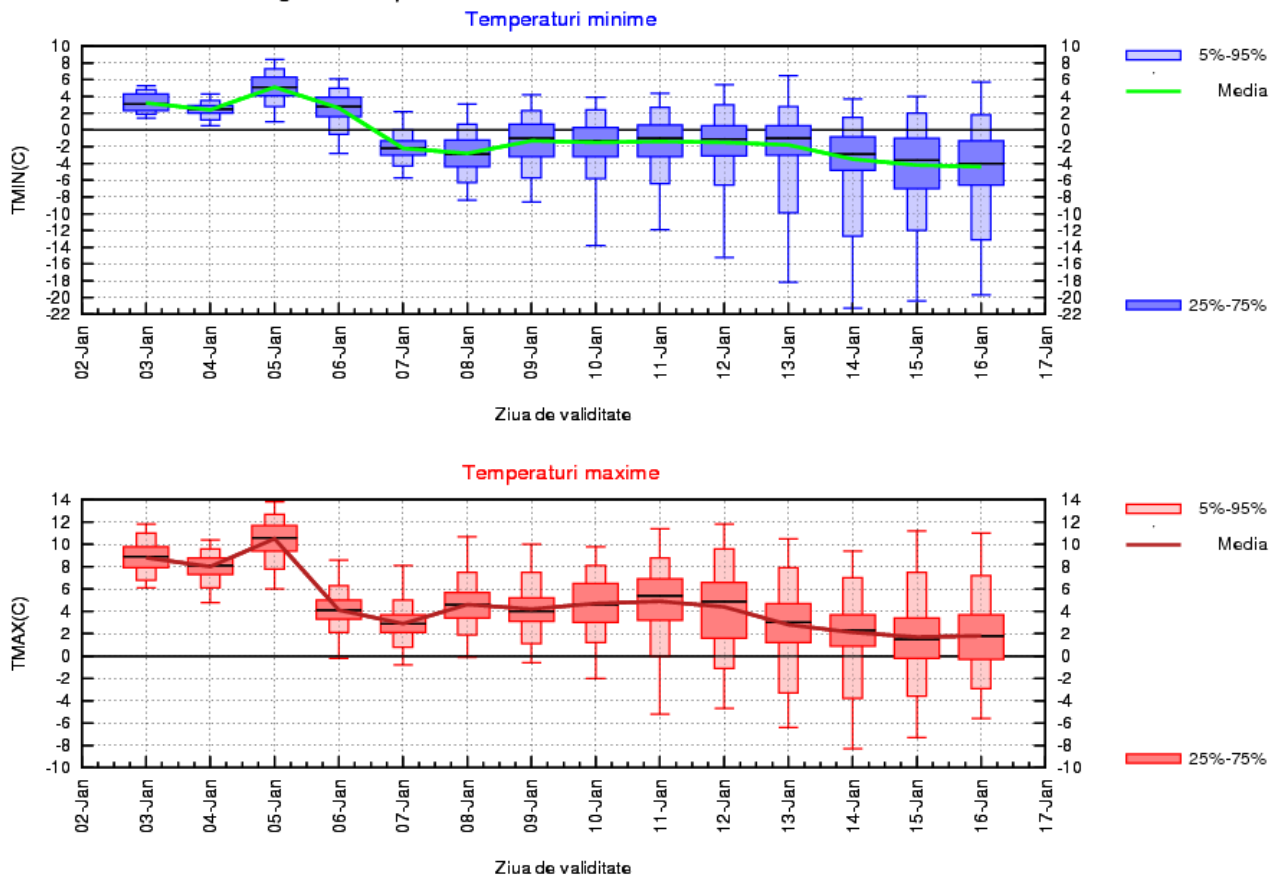

## MOLDOVA

În primele zile ale intervalului, temperatura aerului va marca o creștere mai ales la valorile diurne, până la medii ale maximelor de 13 grade și ale minimelor în jurul a 4 grade, valori ce vor caracteriza o vreme cu mult mai caldă decât în mod obișnuit în această perioadă din an. După data de 5 ianuarie, vremea va intra într-un proces de răcire, semnificativ la început, iar valorile termice se vor apropia de mediile multianuale specifice perioadei. Media valorilor diurne va avea variații, până la sfârșitul intervalului, între 1 și 4 grade, iar a celor nocturne între -4 și 0 grade.

Probabilitatea pentru precipitații temporare va fi mai ridicată în intervalul 8-12 ianuarie.

MOLDOVA Prognoza temperaturilor extreme. Model MOS-ECMWF-EPS. Baza:20220102 00 UTC

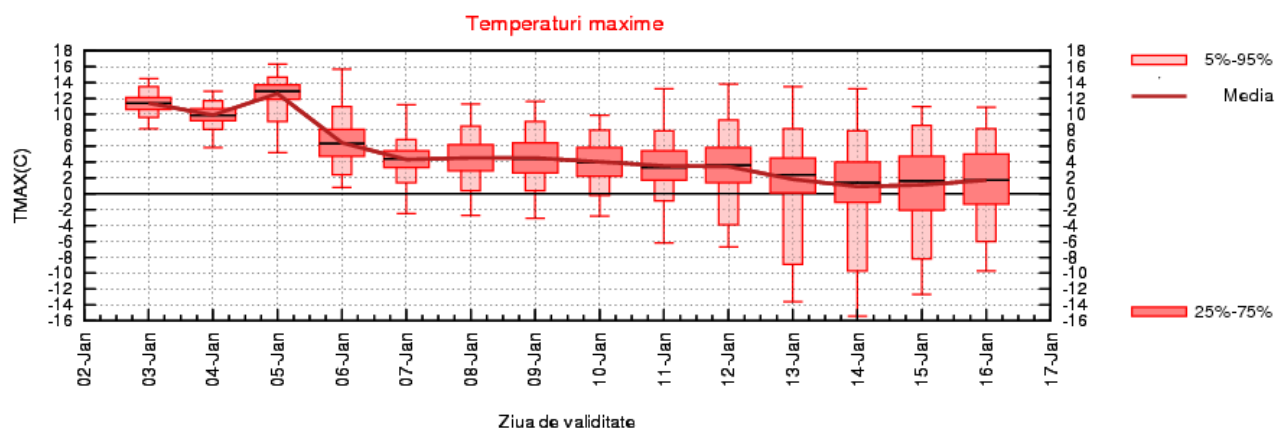
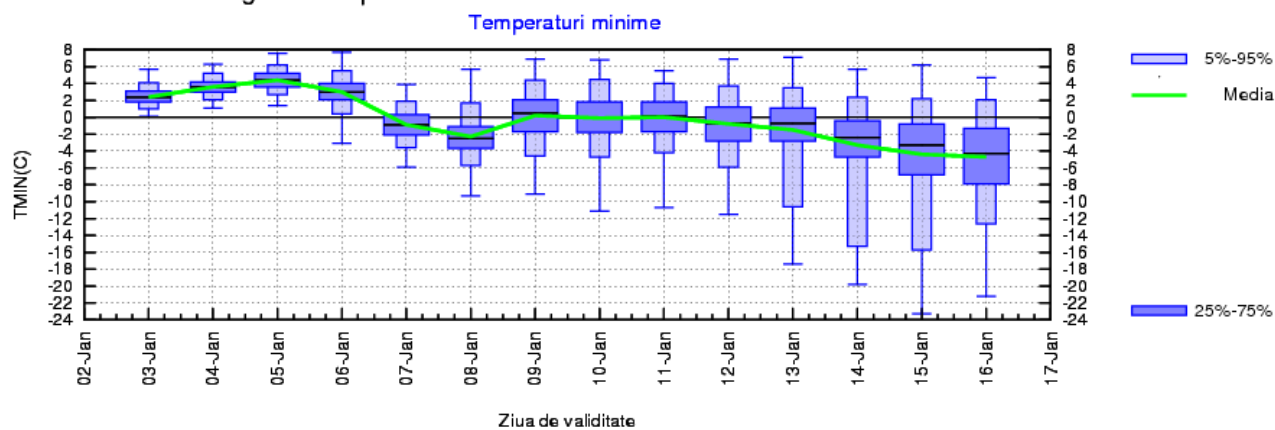

## DOBROGEA

La începutul intervalului, temperatura aerului va fi în creștere spre medii ale maximelor de 13 grade și ale minimelor de 6 grade. Apoi, până în data de 7 ianuarie, vremea se va răci, iar media valorilor diurne va ajunge la 6 grade, iar a celor nocturne la 3 grade. După această dată, temperatura aerului va avea variații până la sfârșitul intervalului, iar media regională a maximelor va oscila între 3 și 8 grade, iar a minimelor între -2 și 5 grade.

Probabilitatea pentru precipitații va fi mare în perioada 8-10 ianuarie.

DOBROGEA Prognoza temperaturilor extreme. Model MOS-ECMWF-EPS. Baza:20220102 00 UTC

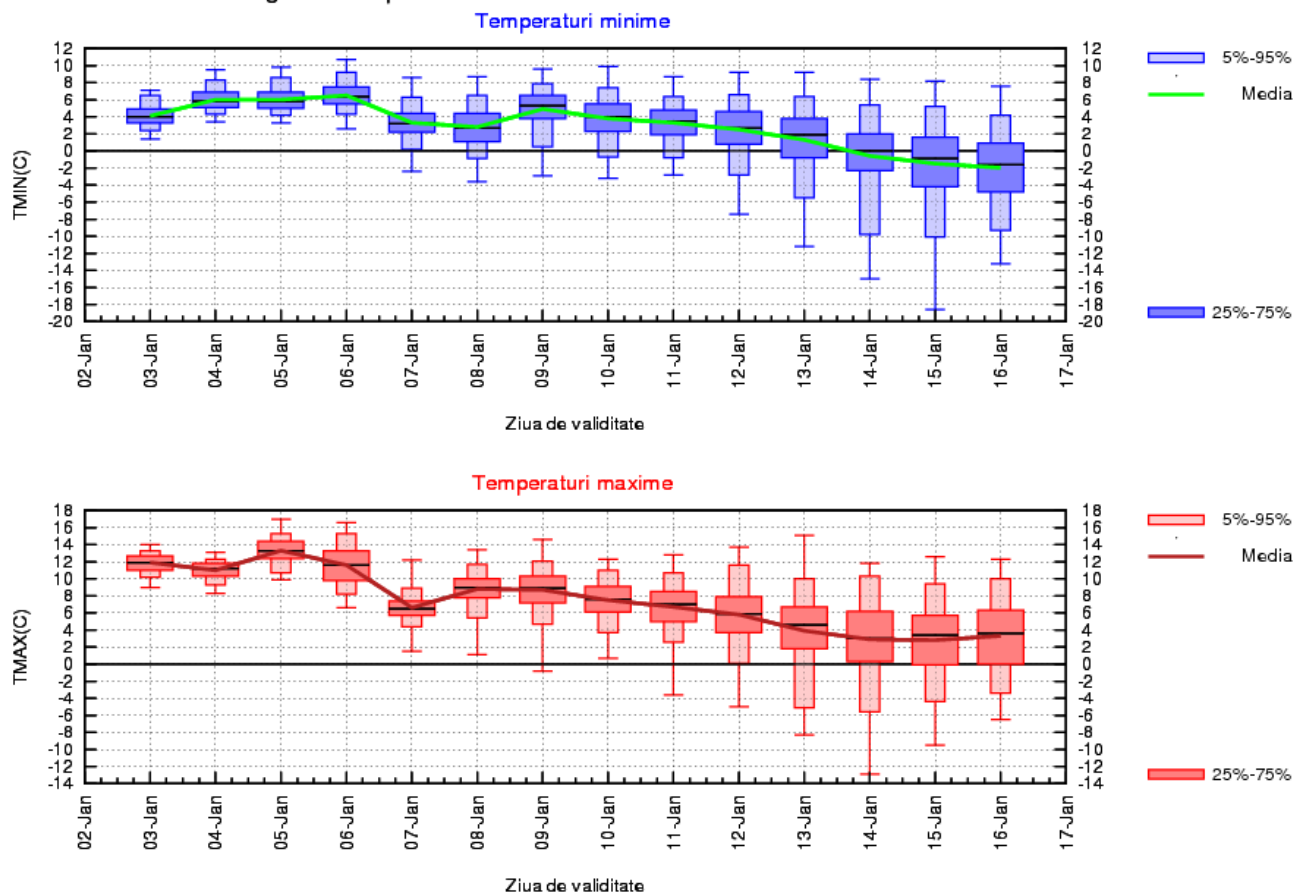

## MUNTENIA

În primele zile ale intervalului, temperatura aerului va fi în creștere spre medii ale maximelor de 14 grade. Minimele termice vor avea ușoare variații în jurul a 3 grade. Apoi, până în data de 7 ianuarie, vremea se va răci, iar media valorilor diurne va ajunge la 6 grade, iar a celor nocturne la 0 grade. După această dată, temperatura aerului va avea variații până la sfârșitul intervalului, iar media regională a maximelor va oscila între 3 și 6 grade, iar a minimelor între -3 și 3 grade.

Probabilitatea pentru precipitații va fi ridicată după data de 8 ianuarie, dar mai ales în intervalul 8-10 ianuarie.

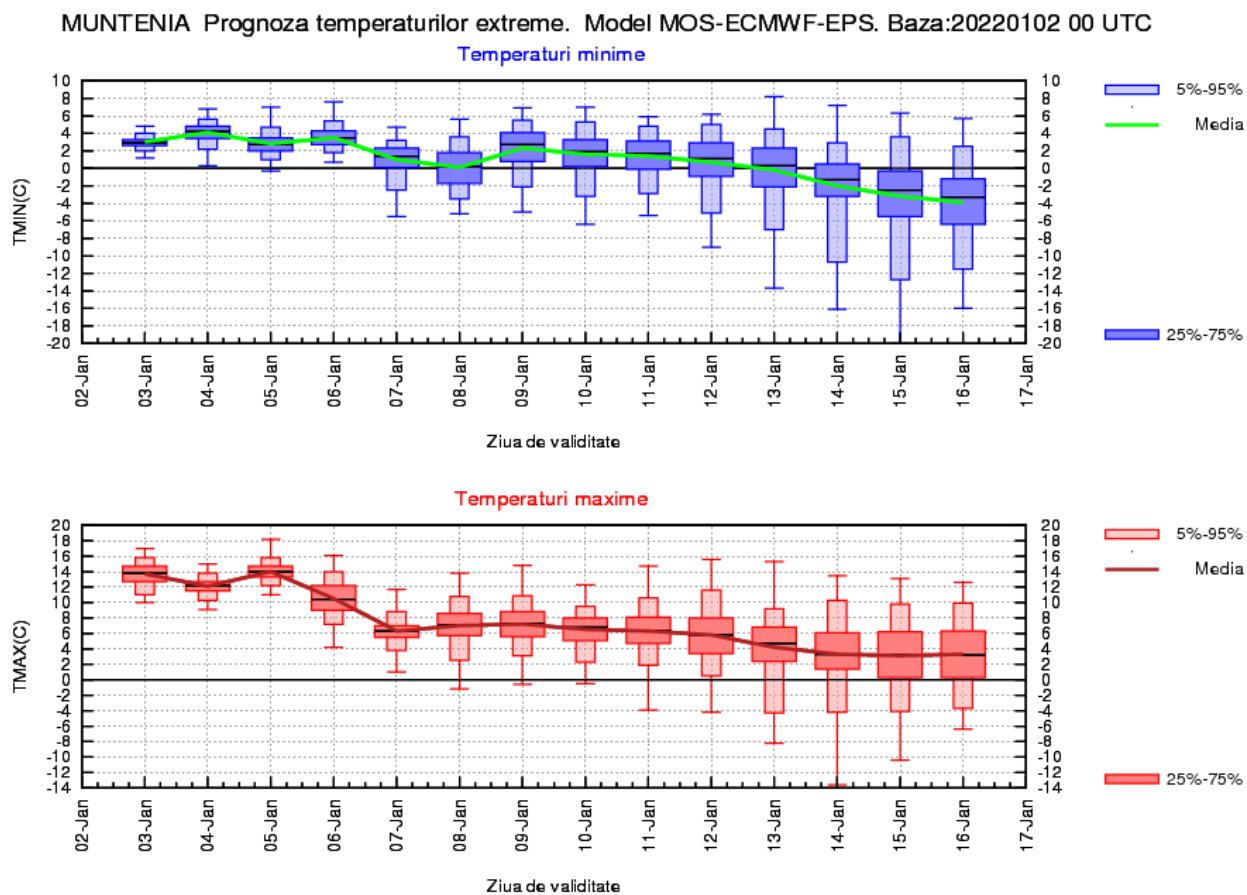



# OLTENIA

Temperatura aerului va avea tendința de scădere pe aproape tot parcursul intervalului, semnificativă însă în intervalul 5-7 ianuarie. La început, valorile termice vor fi cu mult mai ridicate față de normele perioadei; media maximelor va fi de 15 grade, iar a minimelor de 3...4 grade. În data de 7 ianuarie, media valorilor diurne va ajunge la 6 grade, iar a celor nocturne la 0 grade. Spre sfârșitul intervalului, în medie, maximele se vor situa în jurul a 4 grade, iar minimele vor coborî spre -3 grade.

Probabilitatea pentru precipitații va fi ridicată după data de 8 ianuarie, dar mai ales în intervalul 8-12 ianuarie.

OLTENIA Prognoza temperaturilor extreme. Model MOS-ECMWF-EPS. Baza:20220102 00 UTC

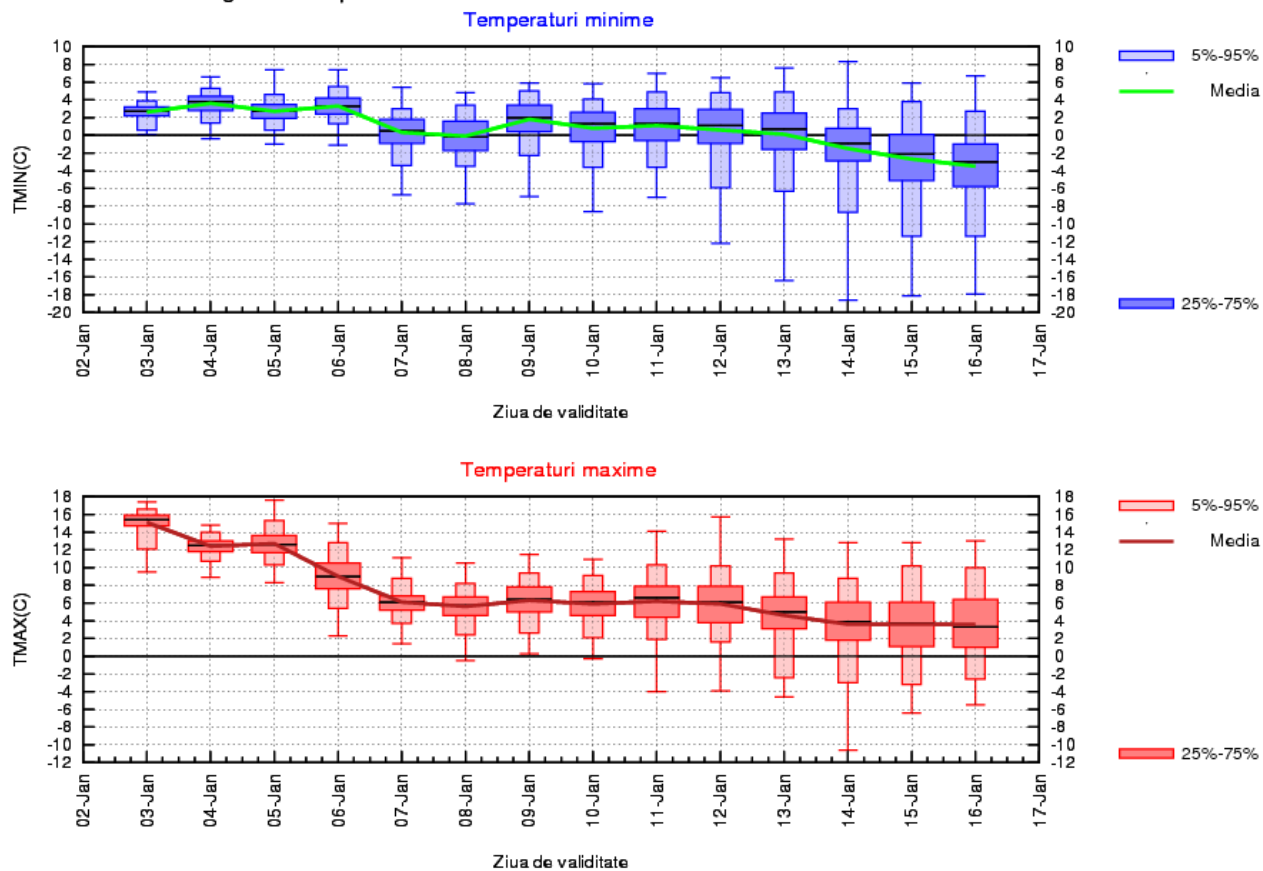

## LA MUNTE

La începutul primei săptămâni, vremea va fi într-un proces de încălzire, iar temperatura aerului va ajunge la medii ale maximelor de 6 grade și ale minimelor de 0 grade, valori cu mult peste normele perioadei. După această dată, vremea se va răci semnificativ, însă valorile termice se vor apropia de mediile multianuale specifice perioadei. Media valorilor diurne va oscila până la sfârșitul intervalului între -4 și 0 grade, iar a celor nocturne între -10 și -5 grade.

Probabilitatea pentru precipitații temporare va fi mai ridicată în prima zi a intervalului, în zilele de 5 și 6 ianuarie și după data de 8 ianuarie.

MUNTE Prognoza temperaturilor extreme. Model MOS-ECMWF-EPS. Baza:20220102 00 UTC

