



MINISTERUL MEDIULUI,
APELOR ȘI PĂDURILOR
ADMINISTRAȚIA NAȚIONALĂ DE METEOROLOGIE



ESTIMAREA EVOLUȚIEI VALORILOR TERMICE ȘI A PRECIPITAȚIILOR ÎN INTERVALUL 7 MARTIE – 20 MARTIE 2022

Estimarea este realizată folosind produsele numerice ale Centrului European pentru prognoze pe medie durată (ECMWF) de la Reading, Anglia. Sunt prognozate temperaturile maxime și minime, mediate pentru fiecare regiune a țării și adaptate local cu modele statistice și sunt indicate perioadele cu probabilitatea cea mai ridicată de apariție a precipitațiilor.

BANAT

Până spre sfârșitul primei săptămâni vremea se va răci și va deveni deosebit de rece pentru această dată, media maximelor termice coborând până în jurul a 3 grade, iar a minimelor până spre -9...-10 grade. Ulterior valorile termice vor crește, astfel că în ultimele zile ale intervalului temperaturile maxime vor atinge în medie 12...14 grade, iar cele minime 1...2 grade.

Probabilitatea de precipitații slabe va fi mai mare în primele și în ultimele zile ale intervalului.

BANAT Prognoza temperaturilor extreme. Model MOS-ECMWF-EPS. Baza:20220306 00 UTC

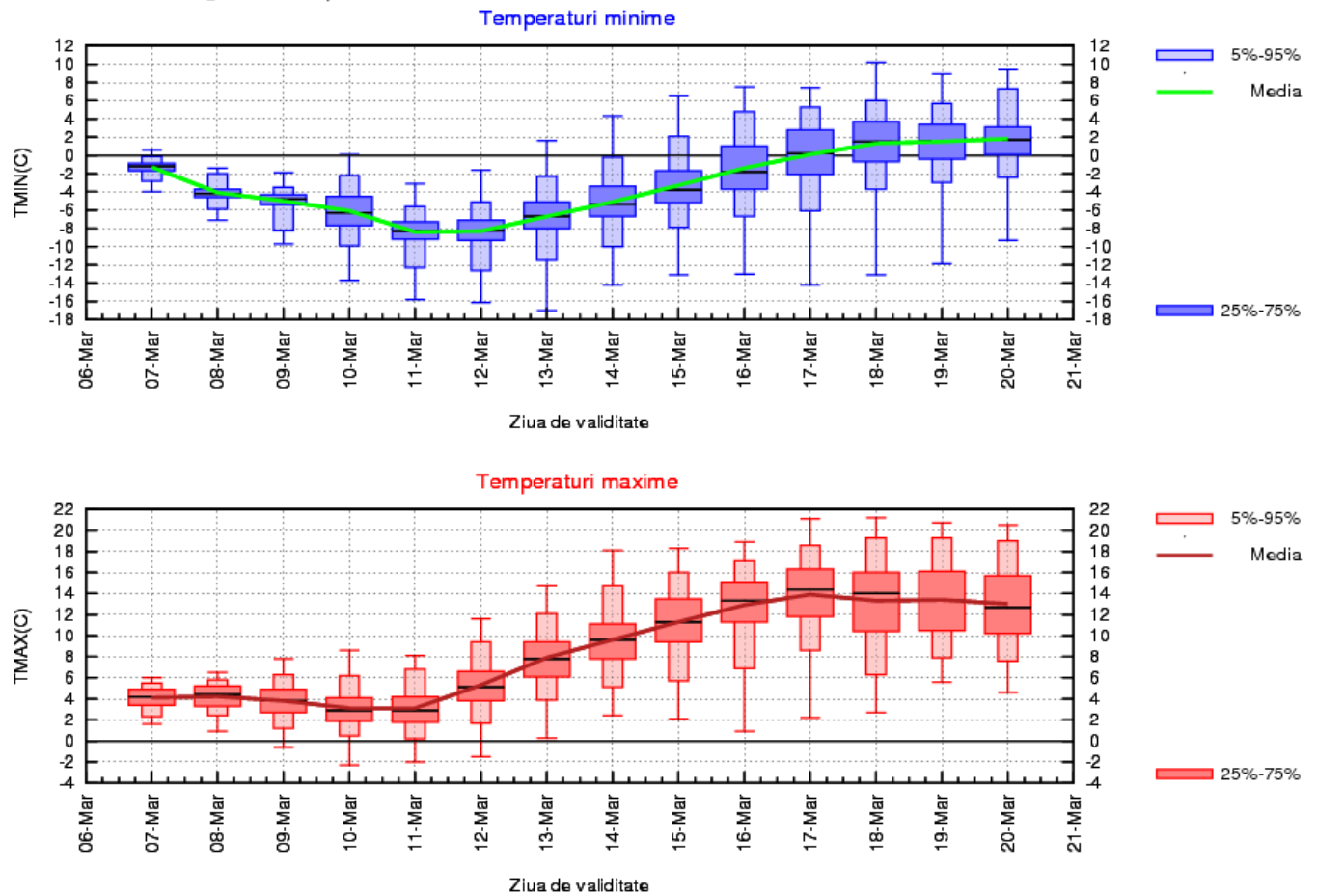

CRISANA

Valorile termice vor fi în scădere până în jurul datei de 11 martie, când media maximelor va fi de 2...3 grade, iar a minimelor de -9...-8 grade. În zilele următoare vremea va intra într-un proces de încălzire, iar media temperaturilor maxime din ultimele zile de prognoză va ajunge să atingă 12...14 grade și a minimelor 0...2 grade.

Pe arii restrânse vor fi precipitații slabe, cu o probabilitate mai mare în primele și în ultimele zile de prognoză.

CRISANA Prognoza temperaturilor extreme. Model MOS-ECMWF-EPS. Baza:20220306 00 UTC

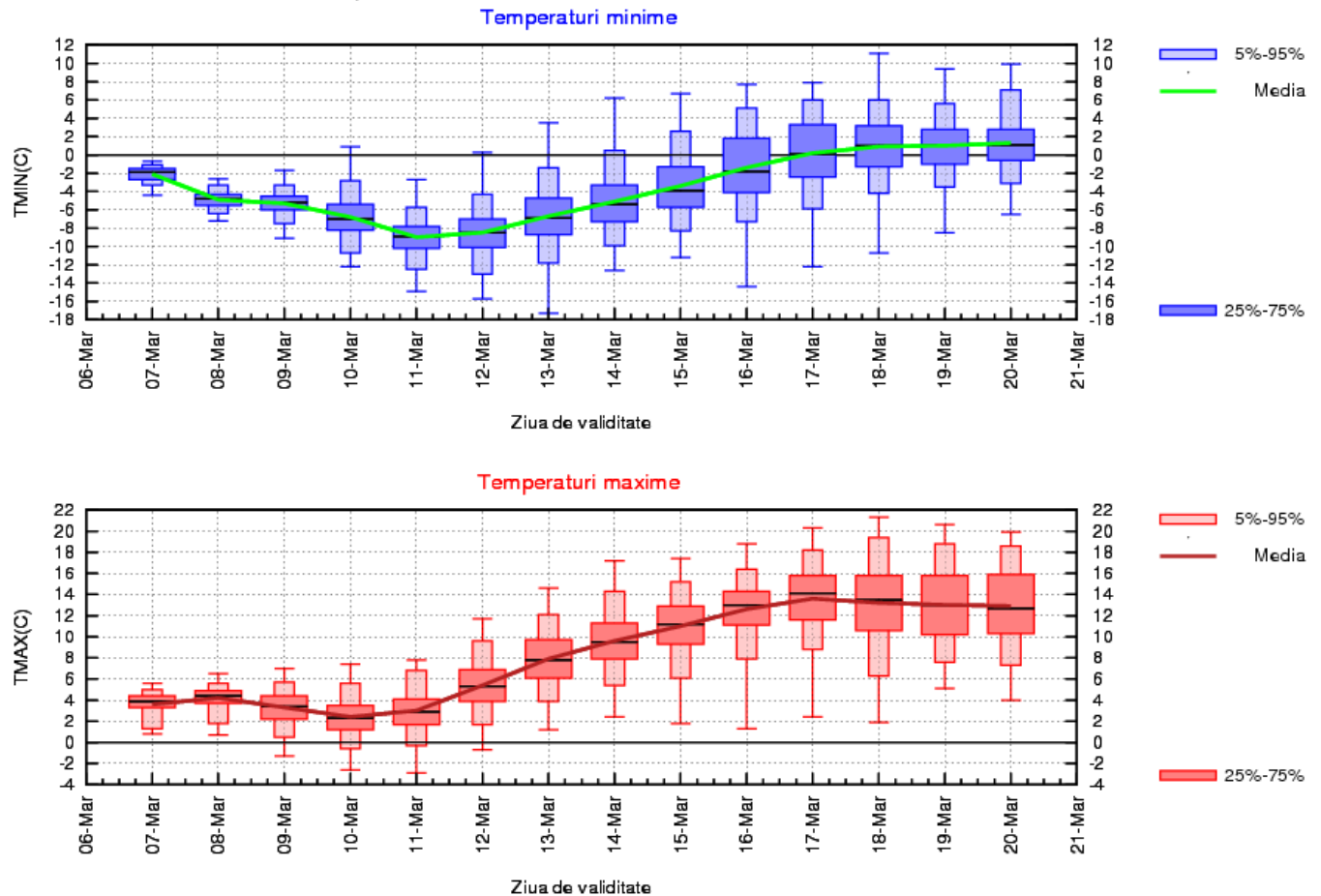

TRANSILVANIA

În prima săptămână de prognoză vremea va fi deosebit de rece pentru această perioadă, cu o medie a temperaturilor maxime cuprinsă între -2 și 2 grade și a minimelor între -7 grade în prima dimineață și -14 grade în ultima. În cea de a doua săptămână se va încălzi, iar media maximelor va ajunge să atingă în ultimele zile 10...12 grade și a minimelor -3...-1 grad.

Temporar se vor semnala precipitații în general slabe cantitativ, cu o probabilitate mai mare în perioada 7 – 9 martie, dar și după 16 martie.

TRANSILVANIA Prognoza temperaturilor extreme. Model MOS-ECMWF-EPS. Baza:20220306 00 UTC

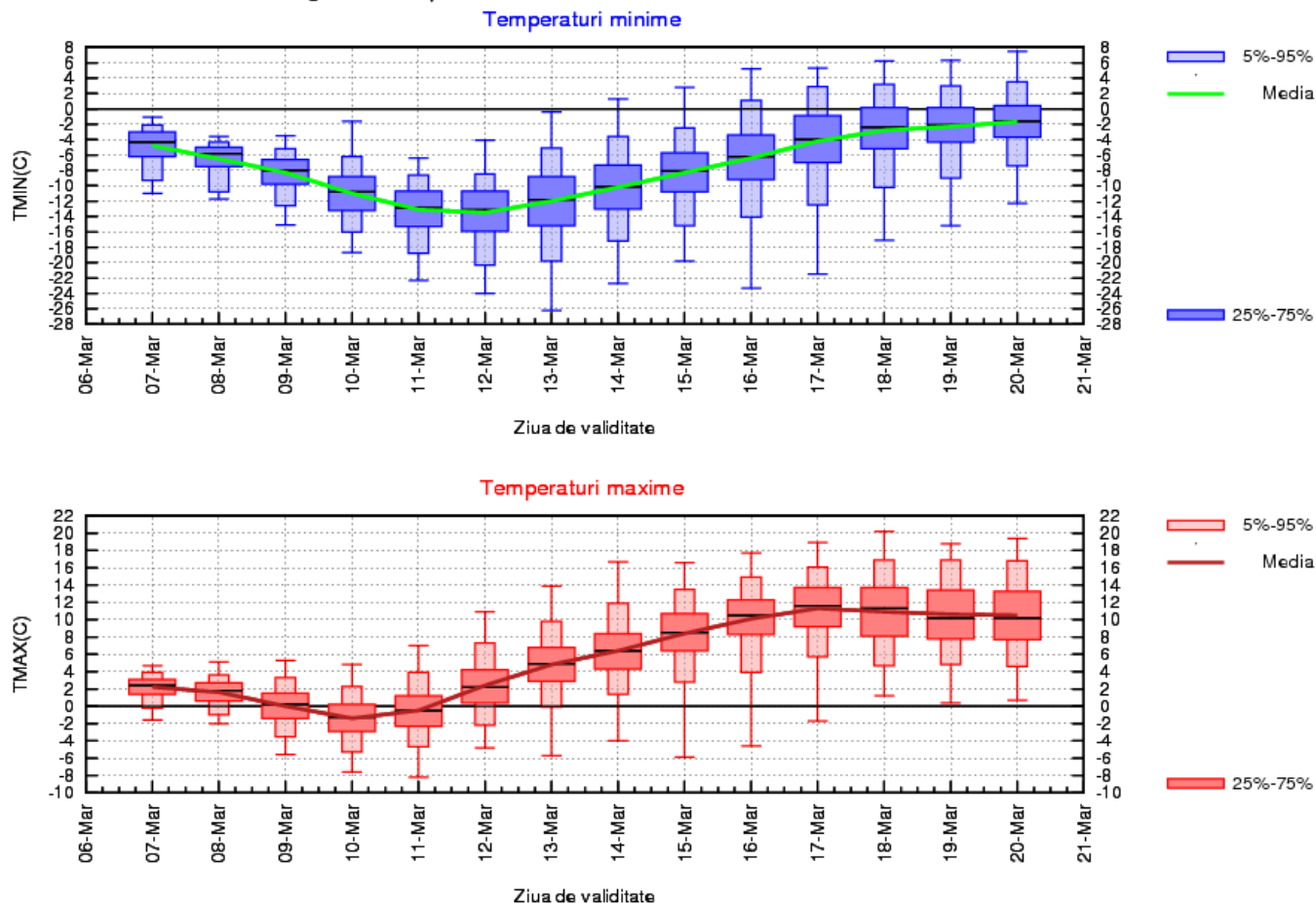

MARAMUREȘ

Până spre sfârșitul primei săptămâni, vremea va fi deosebit de rece pentru această dată; media temperaturilor maxime va coborî spre 1 grad, iar a minimelor spre -10...-11 grade. În zilele care vor urma se va încălzi treptat, astfel că în ultimele zile de prognoză media temperaturilor maxime, pe întreaga regiune, va ajunge să se situeze, în jurul a 12 grade, iar a minimelor se va apropia de 0 grade.

Temporar se vor semnala precipitații slabe cantitativ, între 7 și 9 martie și din nou, după 16 martie.

MARAMUREȘ Prognoza temperaturilor extreme. Model MOS-ECMWF-EPS. Baza:20220306 00 UTC

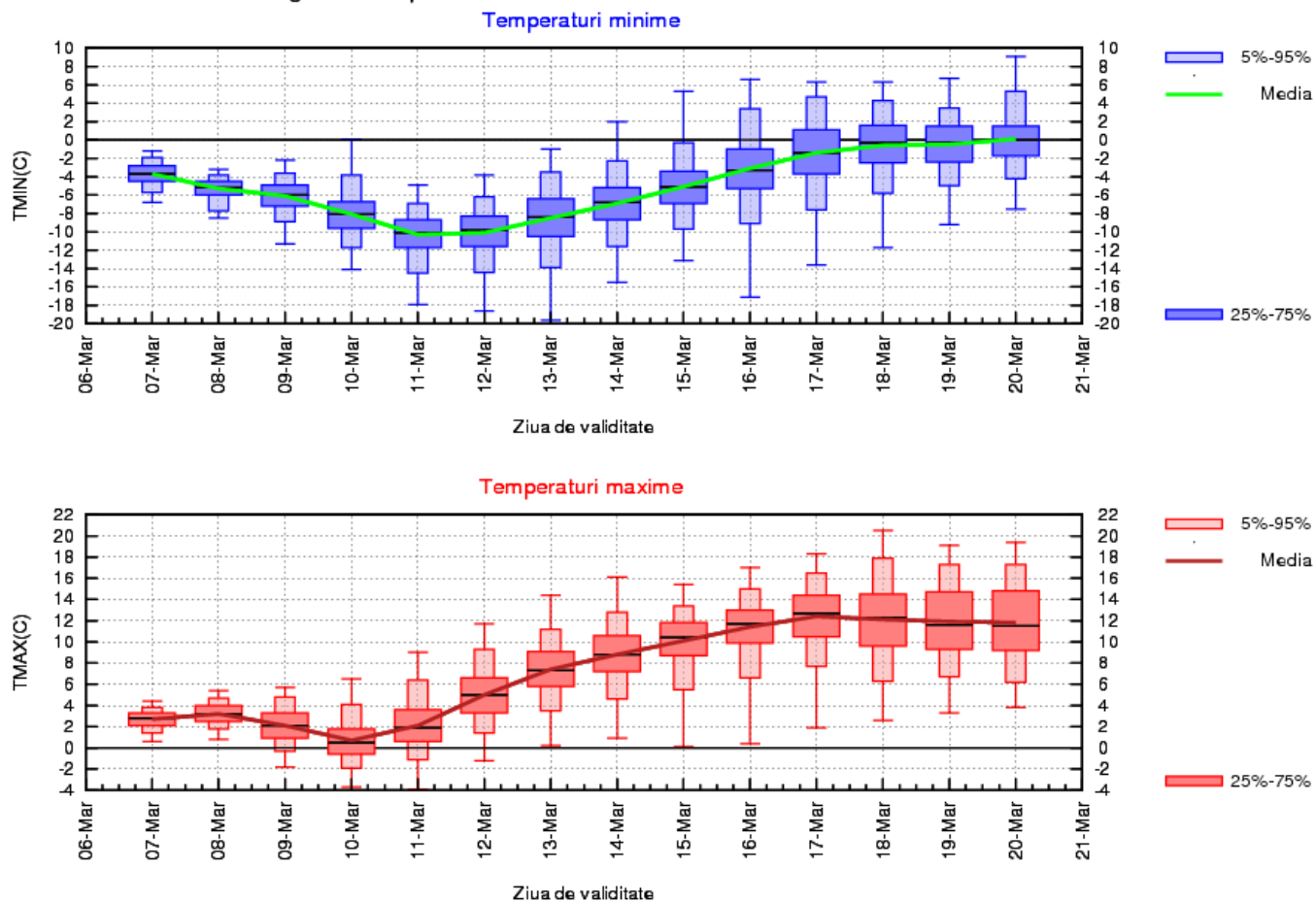

MOLDOVA

Vremea va fi deosebit de rece pentru această perioadă, până în jurul datei de 11 martie, când media maximelor termice va fi de doar -2...-1 grad, iar a minimelor de -10...-8 grade. Apoi se va încălzi treptat, astfel că după data de 15 martie media temperaturilor maxime va fi între 10 și 12 grade, iar a minimelor între -1 și 1 grad.

Temporar se vor semnala precipitații slabe cantitativ, cu o probabilitate mai mare între 7 și 11 martie și după data de 16 martie.

MOLDOVA Prognoza temperaturilor extreme. Model MOS-ECMWF-EPS. Baza:20220306 00 UTC

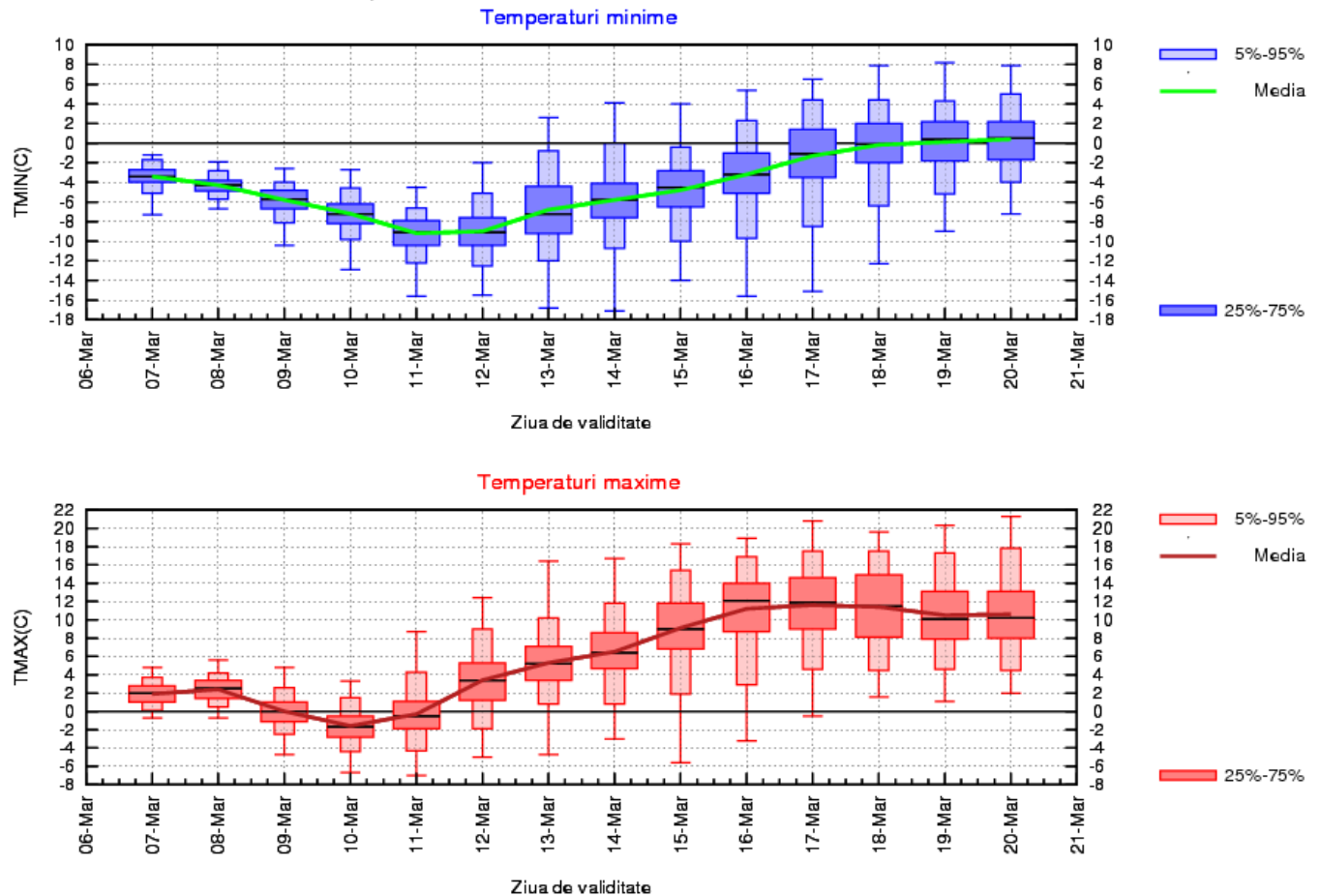

DOBROGEA

Valorile termice vor fi în scădere până în jurul datei de 11 martie, când media maximelor va atinge -1 grad, iar a minimelor -6 grade. În zilele următoare vremea va intra într-un proces de încălzire, iar media temperaturilor maxime din ultimele zile de prognoză va ajunge la 8...10 grade și a minimelor la 1...2 grade.

Trecător vor fi posibile precipitații slabe cantitativ aproape în fiecare zi.

DOBROGEA Prognoza temperaturilor extreme. Model MOS-ECMWF-EPS. Baza:20220306 00 UTC

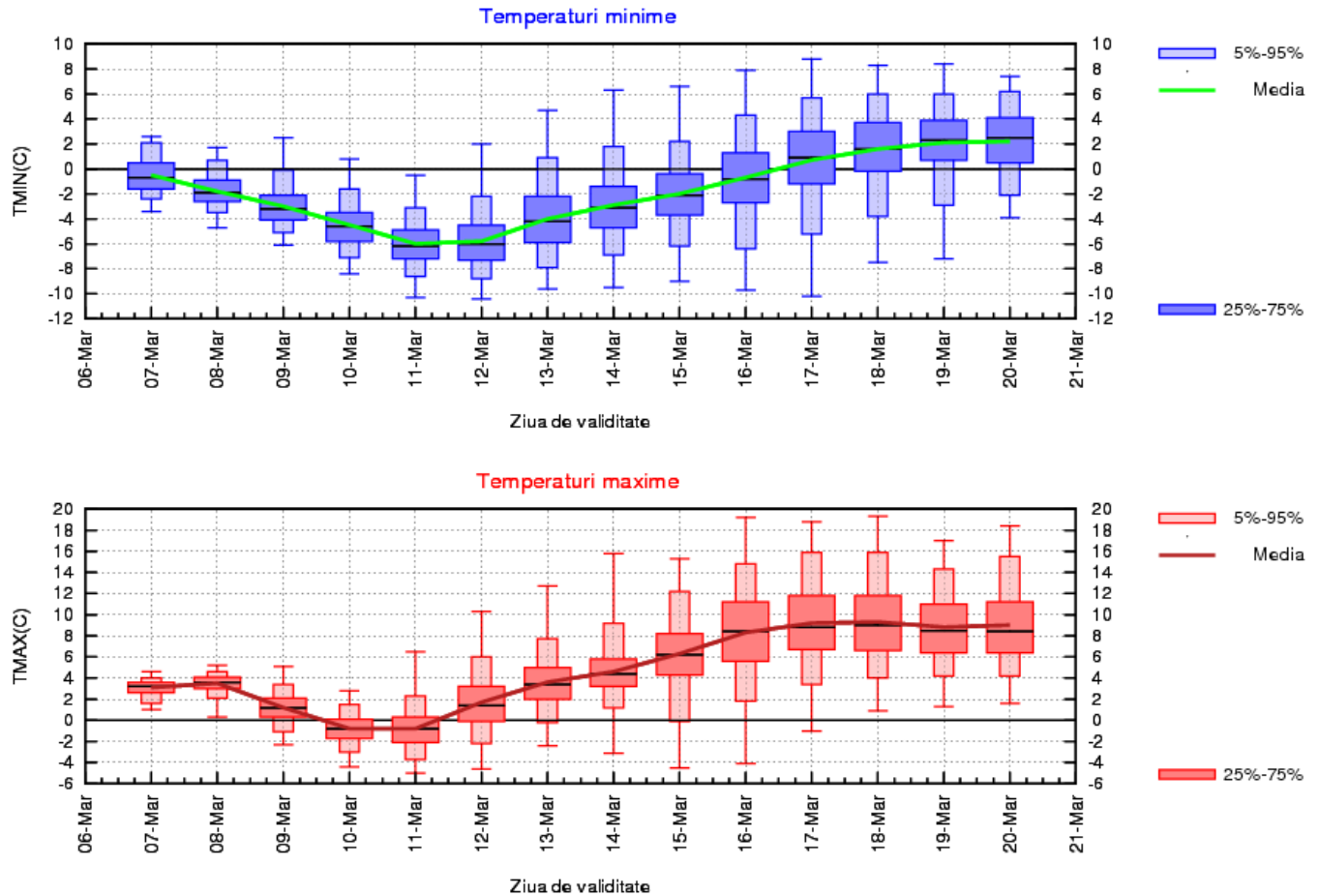

MUNTENIA

Valorile termice vor fi în scădere, maximele, de la o medie de 4 grade, în prima zi, până la 0 grade în jurul datei de 11 martie, iar minimele de la o medie de -2 grade la început, până la -9 grade spre sfârșitul primei săptămâni. În intervalul următor se va încălzi, astfel încât în ultimele zile media maximelor va fi de 11...12 grade, iar a minimelor de 0...1 grad.

Trecător vor fi posibile precipitații aproape în fiecare zi, dar mai ales în intervalul 7-10 martie.

MUNTENIA Prognoza temperaturilor extreme. Model MOS-ECMWF-EPS. Baza:20220306 00 UTC

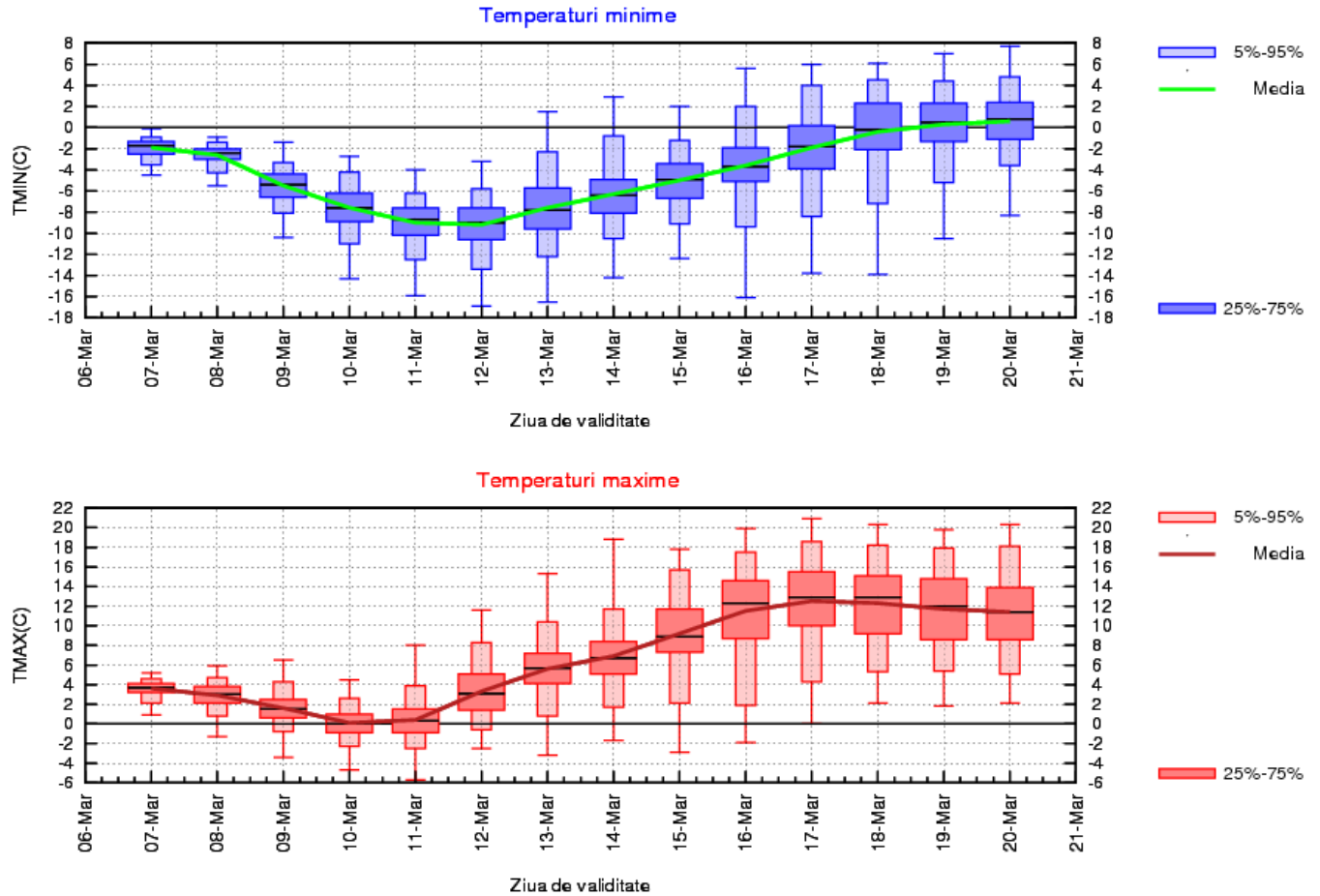

OLTENIA

Vremea se va răci până spre sfârșitul primei săptămâni, când media maximelor termice se va situa în jurul a 2 grade, iar a minimelor va atinge -11...-10 grade. În intervalul care va urma, tendința generală va fi de creștere a valorilor termice, astfel încât, în ultimele zile de prognoză maximele vor atinge în medie 12...13 grade, iar minimele 0...2 grade.

Probabilitatea mai mare de apariție a precipitațiilor va fi între 7 și 11 martie, precum și după data de 17 martie.

OLTENIA Prognoza temperaturilor extreme. Model MOS-ECMWF-EPS. Baza:20220306 00 UTC

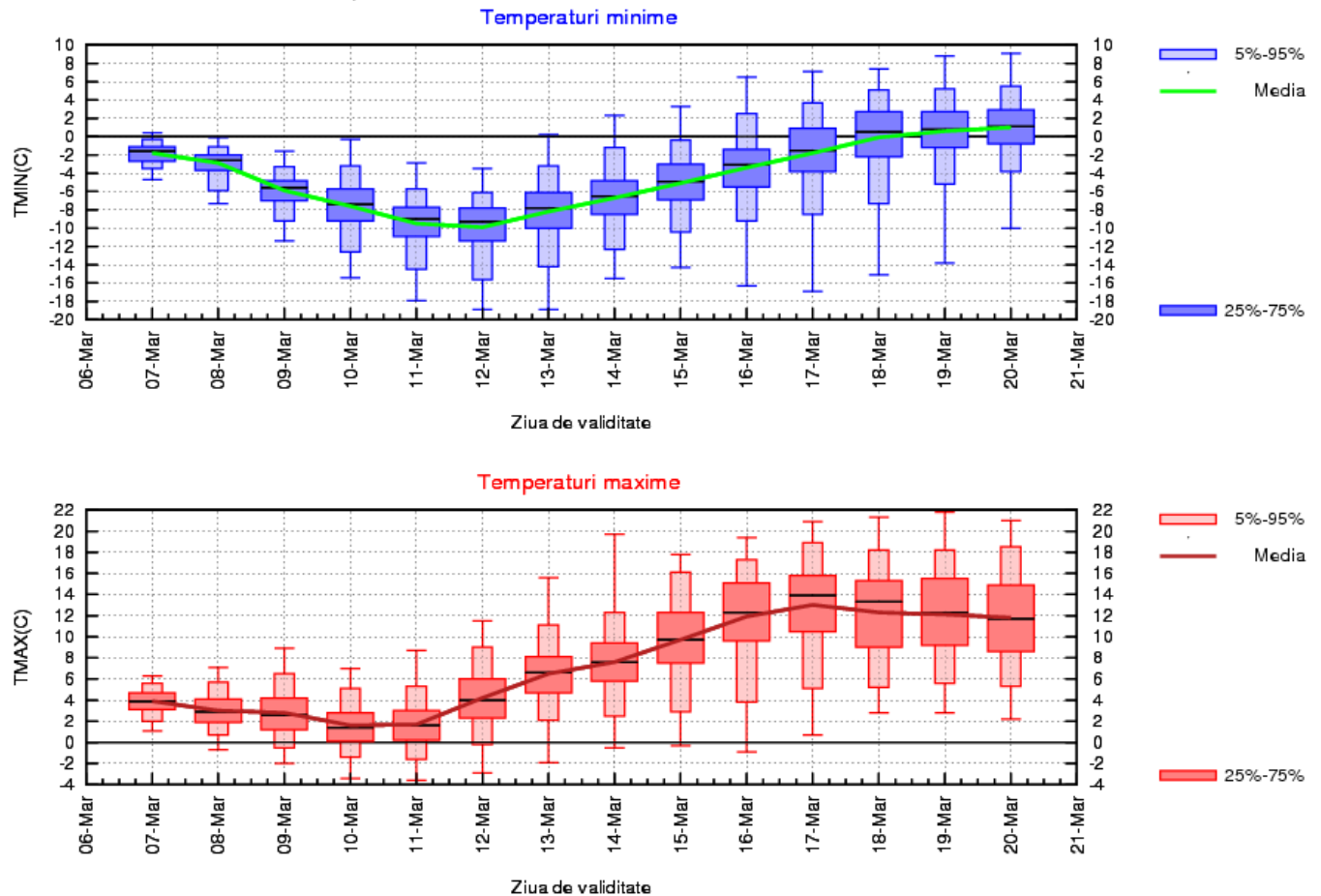

LA MUNTE

În prima săptămână de prognoză vremea va fi deosebit de rece pentru această perioadă, cu o medie a temperaturilor maxime cuprinsă între -10 și -2 grade și a minimelor între -17 și -10 grade. În cea de a doua săptămână se va încălzi, iar media maximelor va ajunge să atingă 2...4 grade și a minimelor -4...-3 grade.

Temporar vor fi precipitații aproape în fiecare zi, dar mai ales în primele și în ultimele zile ale intervalului de prognoză.

MUNTE Prognoza temperaturilor extreme. Model MOS-ECMWF-EPS. Baza:20220306 00 UTC

