



MINISTERUL MEDIULUI,
APELOR ȘI PĂDURILOR
ADMINISTRAȚIA NAȚIONALĂ DE METEOROLOGIE



ESTIMAREA EVOLUȚIEI VALORILOR TERMICE ȘI A PRECIPITAȚIILOR ÎN INTERVALUL 11 – 24 APRILIE 2022

Estimarea este realizată folosind produsele numerice ale Centrului European pentru prognoze pe medie durată (ECMWF) de la Reading, Anglia. Sunt prognozate temperaturile maxime și minime, mediate pentru fiecare regiune a țării și adaptate local cu modele statistice și sunt indicate perioadele cu probabilitatea cea mai ridicată de apariție a precipitațiilor.

BANAT

În perioada 11 - 15 aprilie, media maximelor se va situa în jurul a 11 grade în prima zi când vremea va fi rece pentru această dată și va ajunge la valori de 22...23 de grade în ultima zi a intervalului. După data de 15 aprilie, temperatura aerului va fi în scădere, astfel încât în 18 aprilie se va ajunge la valori de 12...13 grade, apoi va crește de la o zi la alta, până pe 24 aprilie, când va atinge 18...19 grade. Minimele se vor situa în jurul valorii de 0 grade la începutul perioadei, apoi vor fi în creștere până la 7...8 grade în data de 16 aprilie, urmând să scadă ușor spre 3...4 grade în jurul datei de 19 aprilie. Ulterior, temperaturile minime vor marca o ușoară creștere, astfel că la sfârșitul intervalului vor atinge valori de 6...7 grade.

Probabilitatea pentru precipitații va fi mai ridicată în 11 aprilie și din nou în intervalul 16 - 24 aprilie.

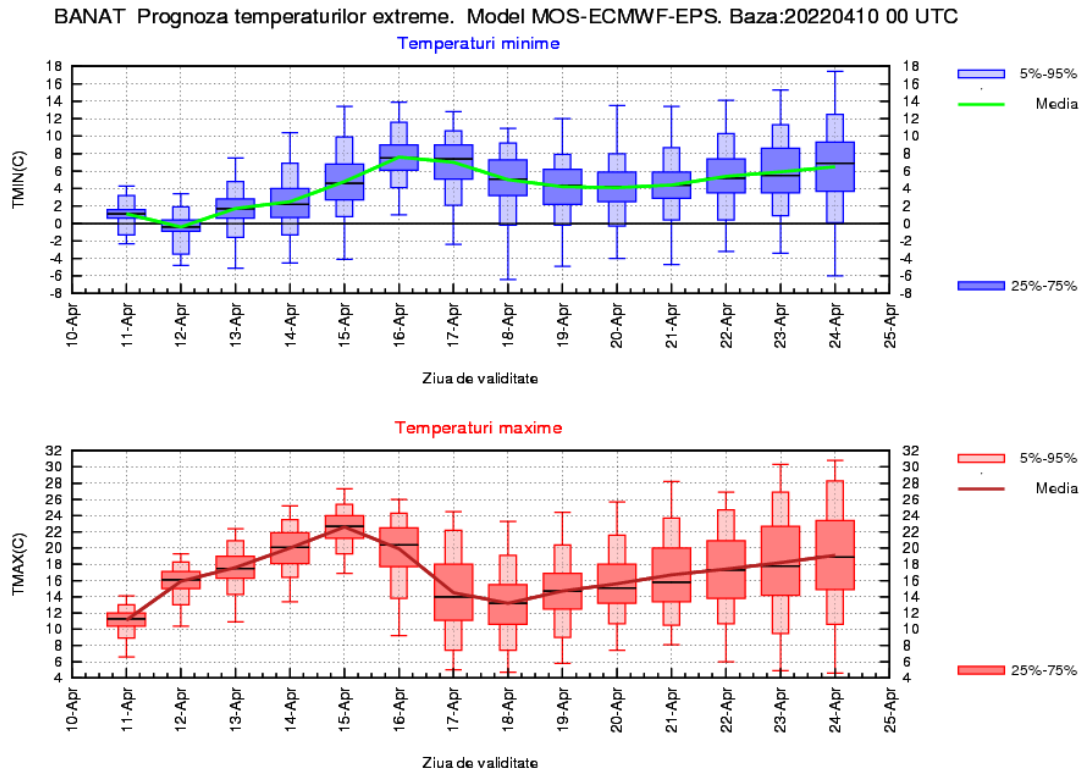

CRISANA

Vremea va fi rece la începutul intervalului, astfel că între 11 și 15 aprilie, media maximelor va fi în creștere de la 10...11 grade în prima zi, la 21...22 de grade în ultima, când va fi cald pentru această dată. Ulterior, temperatura va scădea, spre valori medii ale maximelor de 13 grade în data de 18 aprilie, apoi va crește până spre 18 grade la sfârșitul intervalului, caracterizând o vreme normală din punct de vedere termic. În ceea ce privește regimul termic nocturn, temperatura se va situa în jurul valorii de 0 grade în primele 2 nopți, apoi va crește până spre 6...7 grade în 16 și 17 aprilie. În perioada 17 - 19 aprilie media minimelor va fi în scădere spre 2...3 grade, urmând ca până la finalul intervalului să crească din nou până la 6 grade.

Trecător vor mai fi ploi slabe la începutul intervalului. Probabilitatea pentru precipitații va crește din nou în perioada 16 - 24 aprilie.

CRISANA Prognoza temperaturilor extreme. Model MOS-ECMWF-EPS. Baza:20220410 00 UTC

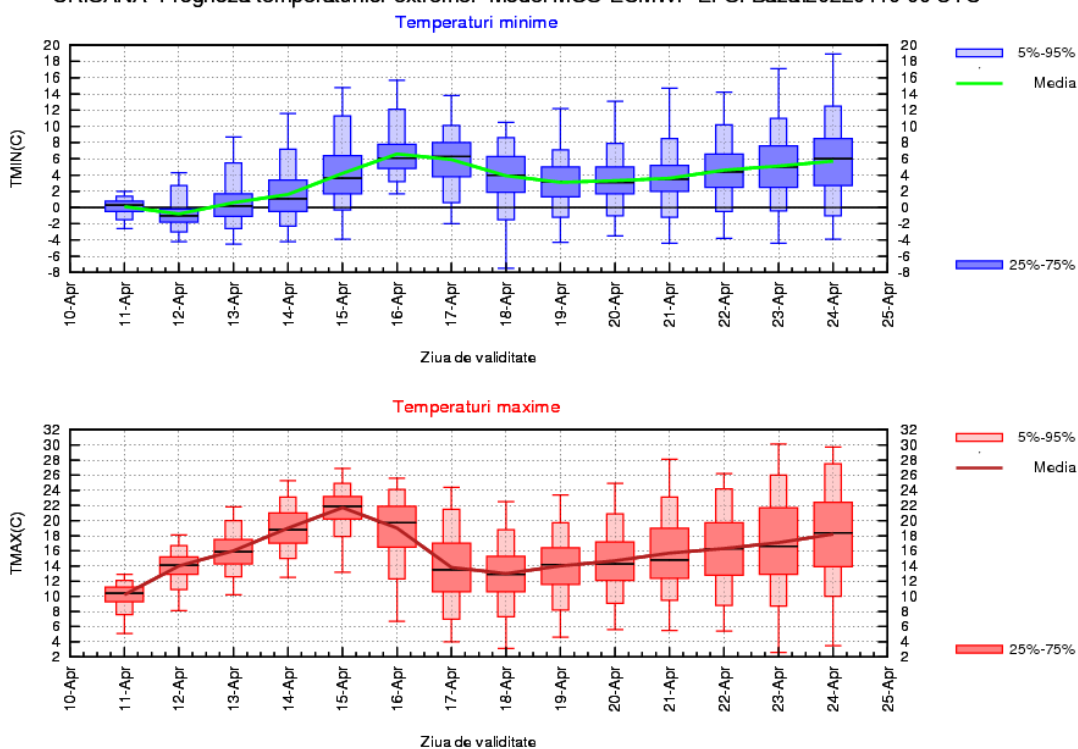

TRANSILVANIA

La începutul intervalului chiar dacă valorile termice diurne vor crește de la o zi la alta, vremea va fi rece. Media maximelor termice va fi de 9 grade în prima zi și va ajunge la 20 de grade în 15 aprilie. Ulterior vremea se va răci din nou, astfel încât media maximelor în perioada 15 - 18 aprilie va scădea de la 20 de grade la 12 grade. Spre finalul intervalului de prognoză, temperatura aerului va fi în creștere și se vor înregistra maxime de până la 16 grade. Media minimelor în primele 3 nopți va fi de -3...-2 grade, apoi va crește până spre 5 grade în 17 aprilie, iar în a doua săptămână de prognoză, media temperaturilor minime va oscila între 1...4 grade.

Probabilitatea pentru precipitații va fi mai ridicată în 11 aprilie și în intervalul 16 - 24 aprilie.

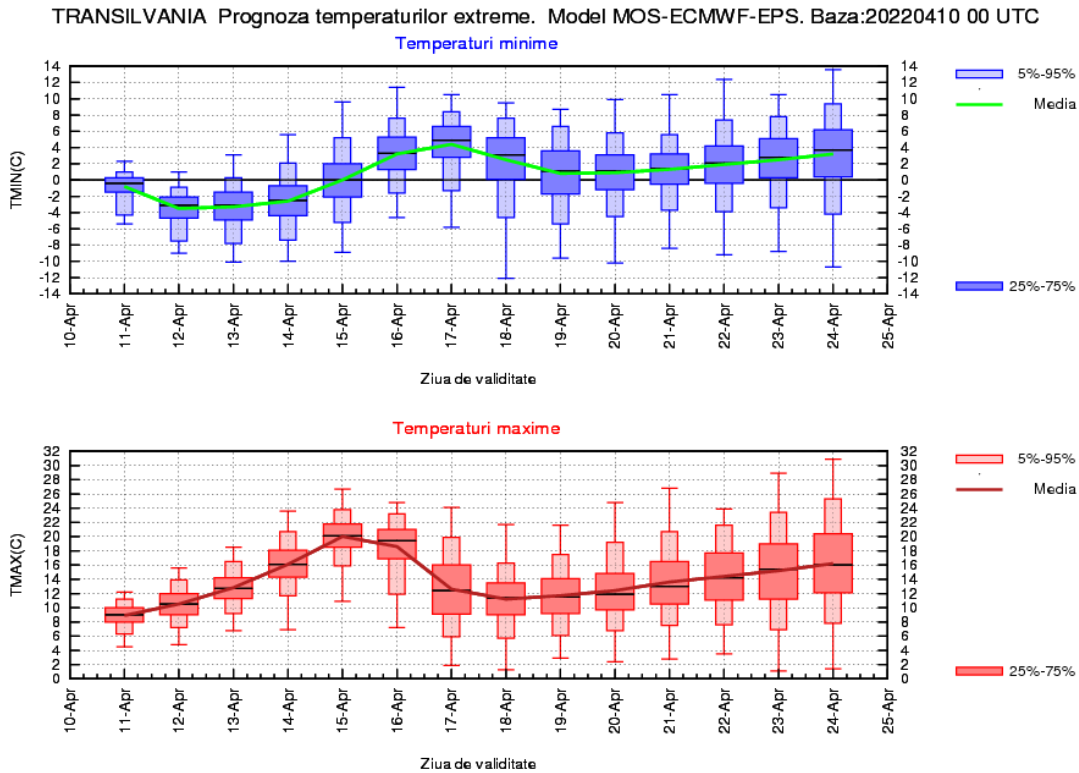

MARAMUREȘ

Vremea va fi rece la începutul intervalului, cu o medie a valorilor termice diurne ce se va situa în jurul a 10 grade, apoi temperatura aerului va crește, astfel că în ziua de 15 aprilie, se va ajunge la valori de 20 de grade. Ulterior se va răci treptat, astfel că media maximelor va ajunge la 12 grade în perioada 17 – 19 aprilie, apoi tendința temperaturii va fi de creștere ușoară, până spre 16 grade în ziua de 24 aprilie. Media minimelor în primele 3 nopți va fi de -2...0 grade, apoi va crește până spre 5 grade în 17 aprilie, iar în a doua săptămână de prognoză, media temperaturilor minime va oscila între 2...4 grade.

Probabilitatea pentru precipitații va fi mai ridicată în 11 aprilie, precum și în intervalul 16 - 24 aprilie.

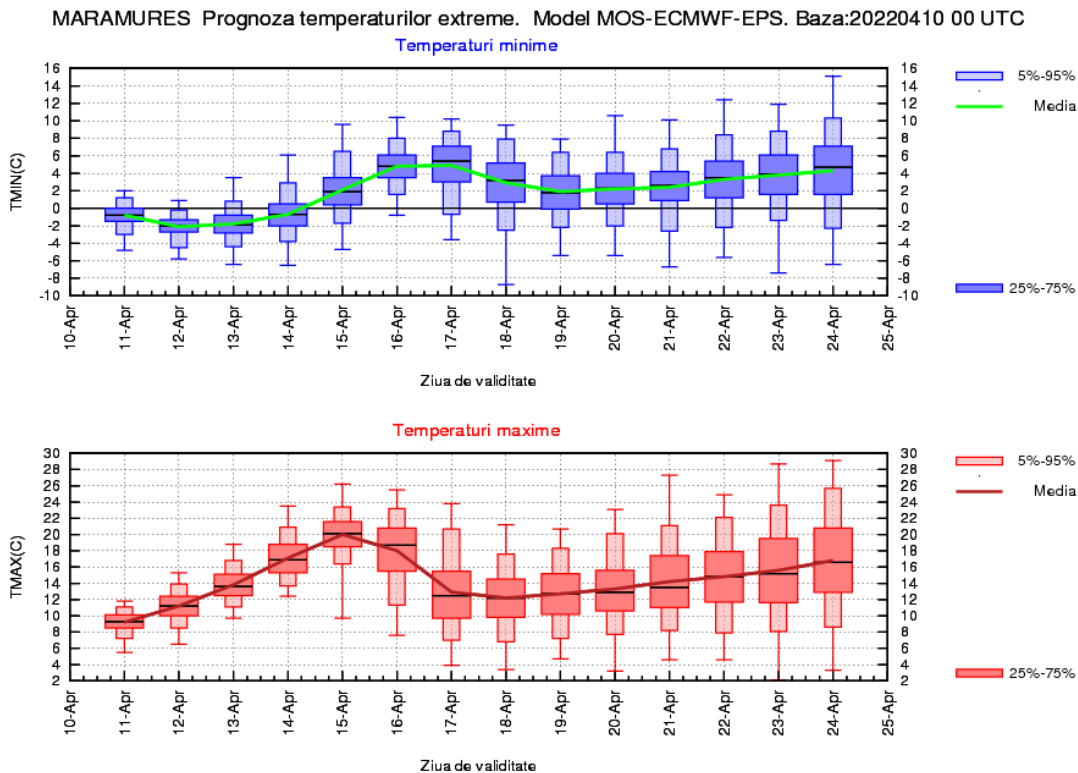

MOLDOVA

La începutul intervalului vremea va fi rece pentru această perioadă, cu o medie a maximelor termice ce se va situa în jurul a 12 grade și minime de 0...2 grade, apoi temperatura aerului va fi în creștere, astfel că, în 15 și 16 aprilie, media regională a maximelor va ajunge la 20 de grade, iar a celor minime la 5...7 grade. În perioada 17 – 20 aprilie se întrevade un nou proces de răcire, media maximelor urmând să coboare la 12 grade, iar minimele termice se vor situa în jurul valorii de 3 grade. După acest interval, tendința de evoluție a temperaturii va fi de creștere ușoară și treptată până la o medie a maximelor de 16 grade și minime de 4...6 grade.

Izolată și trecător vor mai fi ploi slabe la începutul intervalului, apoi probabilitatea pentru ploi va crește în perioada 16 - 24 aprilie.

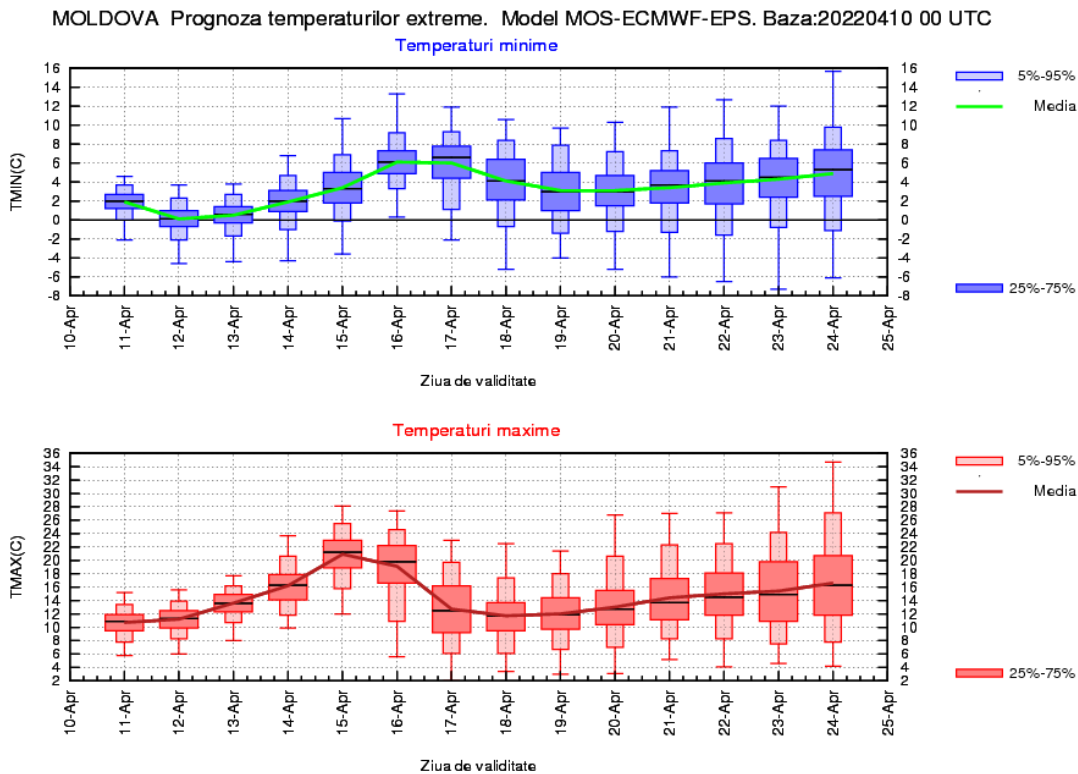

DOBROGEA

Vremea va fi rece în primele 3 zile ale intervalului, cu o medie a temperaturilor maxime cuprinsă între 11 și 13 grade și de 3...4 grade pentru cele minime, apoi se va încălzi treptat, iar în 15 și 16 aprilie se vor atinge maxime, în medie de 16...18 grade și minime de 6...8 grade. În perioada 17 – 20 aprilie, scăderea de temperatură estimată, va însemna pentru această regiune, atingerea unor maxime de 12 și minime în jur de 6 grade. După acest interval, tendința de evoluție a temperaturii va fi de creștere ușoară și treptată până la o medie a maximelor de 16 grade și minime de 7...8 grade.

Izolată și trecător vor mai fi ploi slabe la începutul intervalului, apoi probabilitatea pentru ploi va fi relativ ridicată după 17 aprilie.

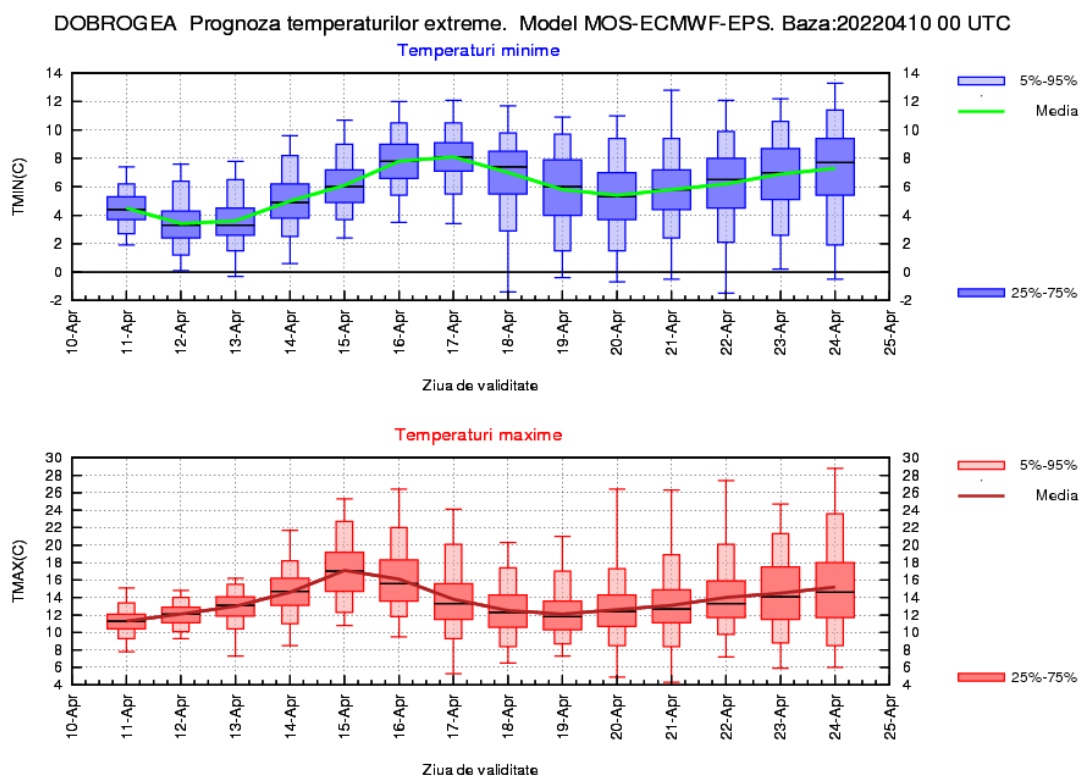

MUNTENIA

Media maximelor va fi în creștere treptată, de la 12...13 grade în prima zi, la valori ce se vor situa în jurul a 22 de grade în 15 și 16 aprilie. Ulterior, temperatura aerului va scădea și se vor înregistra valori termice diurne de 14...15 grade (în 18 și 19 aprilie), apoi prezenta estimare indică o creștere ușoară, astfel că la finalul intervalului, se va ajunge la o medie regională a maximelor de 18...20 de grade. Noapțile vor fi reci în primele zile ale intervalului, când media regională a minimelor se va apropia de 0 grade, apoi până la finalul primei săptămâni se va ajunge la valori de 6...8 grade, iar în a doua jumătate a intervalului media acestora va fi de 4...6 grade.

Probabilitatea pentru ploi va fi mai ridicată după 16 aprilie. În restul intervalului doar izolat și trecător vor fi posibile ploi slabe.

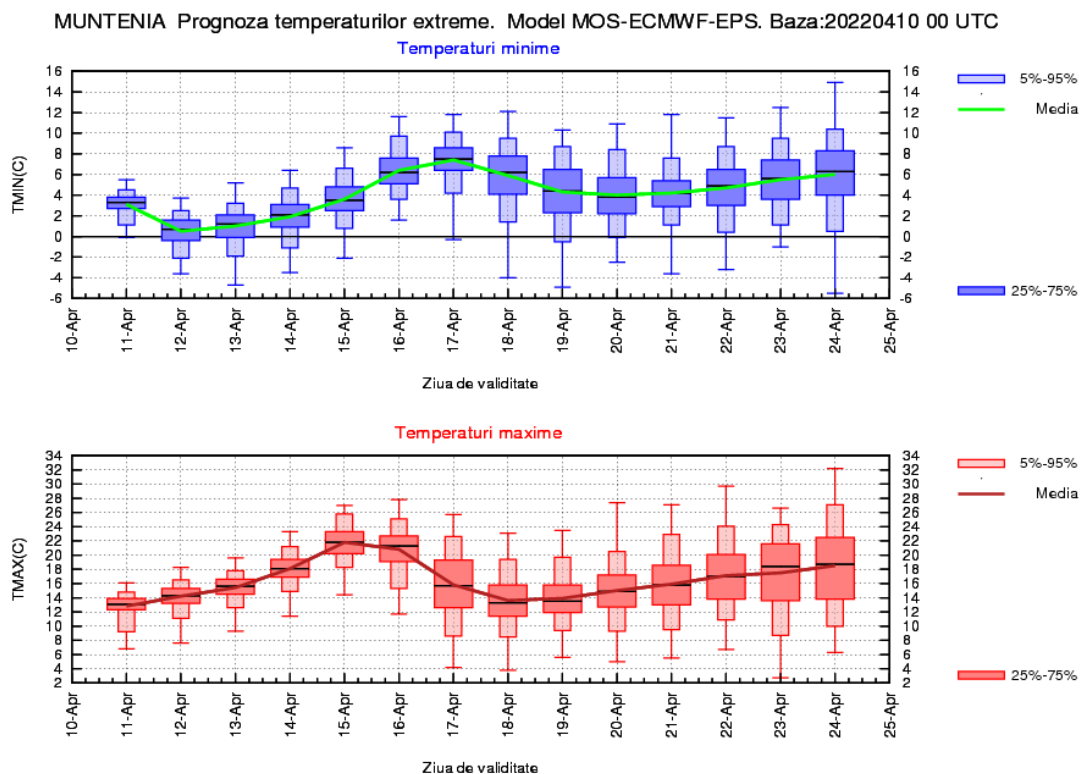

OLTENIA

Media temperaturilor maximelor va fi în creștere, de la 12...13 grade în prima zi, la valori în jurul a 22 de grade în 15 și 16 aprilie, ce vor caracteriza o vreme caldă pentru această perioadă. Ulterior, temperatura aerului va scădea la 14...15 grade (în 18 și 19 aprilie), apoi prezenta estimare indică o creștere ușoară, astfel că la finalul intervalului, se va ajunge la o medie regională a maximelor de 18...20 de grade. Alternanțe termice vor fi și în regimul nocturn al temperaturilor, care vor avea o medie de 0...1 grad în primele nopți, iar în restul intervalului vor oscila între 4...8 grade.

Probabilitatea pentru ploi va fi mai ridicată după 16 aprilie, iar în 17 și 18 aprilie vor fi posibile și cantități de apă mai însemnate.

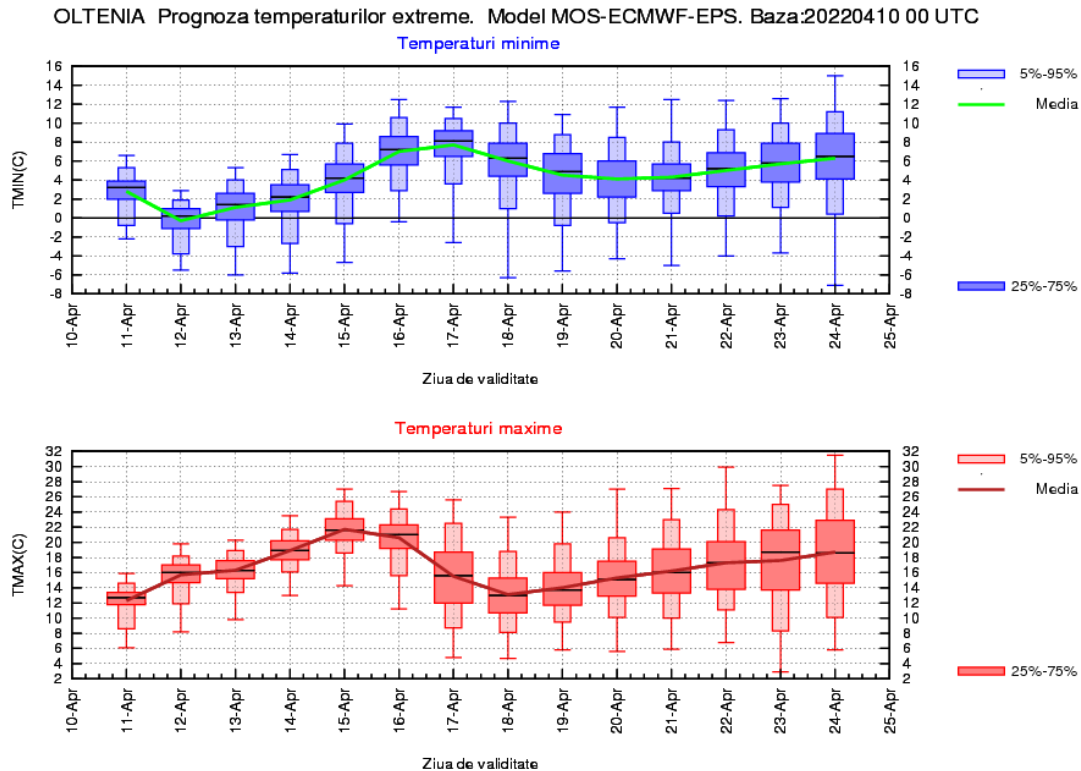

LA MUNTE

Deși valorile termice diurne vor fi tot mai ridicate de la o zi la alta, vremea va fi rece în primele 3 zile ale intervalului, cu o medie a maximelor pentru întreaga zonă de 0...3 grade și minime de -7...-5 grade. În 15 și 16 aprilie se va încălzi semnificativ și se vor atinge temperaturi maxime de 10...12 grade și minime, în medie de 2 grade. După aceste zile mai calde se va răci din nou, astfel că la începutul săptămânii viitoare, este estimată o medie a temperaturilor maxime de numai 2...4 grade și minime de -4...-3 grade. La finalul intervalului de prognoză se vor atinge maxime de 7...8 grade și minime în jur de 0 grade.

La începutul intervalului pe arii restrânse vor mai fi ninsori slabe și lapoviță. Probabilitatea pentru precipitații va fi destul de ridicată și după 16 aprilie, astfel că până la finalul celor două săptămâni vor mai fi perioade în care va mai ploua, iar în zona înaltă precipitațiile mai pot fi mixte.

