



MINISTERUL MEDIULUI,  
APELOR ȘI PĂDURILOR

ADMINISTRAȚIA NAȚIONALĂ DE METEOROLOGIE



---

## **ESTIMAREA EVOLUȚIEI VALORILOR TERMICE ȘI A PRECIPITAȚIILOR ÎN INTERVALUL 14 – 27 NOIEMBRIE 2022**

Estimarea este realizată folosind produsele numerice ale Centrului European pentru prognoze pe medie durată (ECMWF) de la Reading, Anglia. Sunt prognozate temperaturile maxime și minime, mediate pentru fiecare regiune a țării și adaptate local cu modele statistice și sunt indicate perioadele cu probabilitatea cea mai ridicată de apariție a precipitațiilor.

## BANAT

Valorile termice diurne vor fi în scădere în prima săptămână din interval, de la medii regionale în jurul a 16 grade, până spre 7...8 grade – valori apropiate de normele perioadei. În a doua jumătate a intervalului, temperaturile maxime vor avea tendința de creștere până spre medii în jurul a 11 grade. Valorile nocturne vor avea variații în primele zile din interval, cu medii ce vor avea tendința de creștere de la 4 grade, spre 8 grade, dar după data de 18 noiembrie, media minimelor se va menține la 3...4 grade.

Probabilitatea de ploaie va fi ridicată în intervalul 17-21 noiembrie și cu tendința de creștere după 25 noiembrie.

BANAT Prognoza temperaturilor extreme. Model MOS-ECMWF-EPS. Baza:20221113 00 UTC

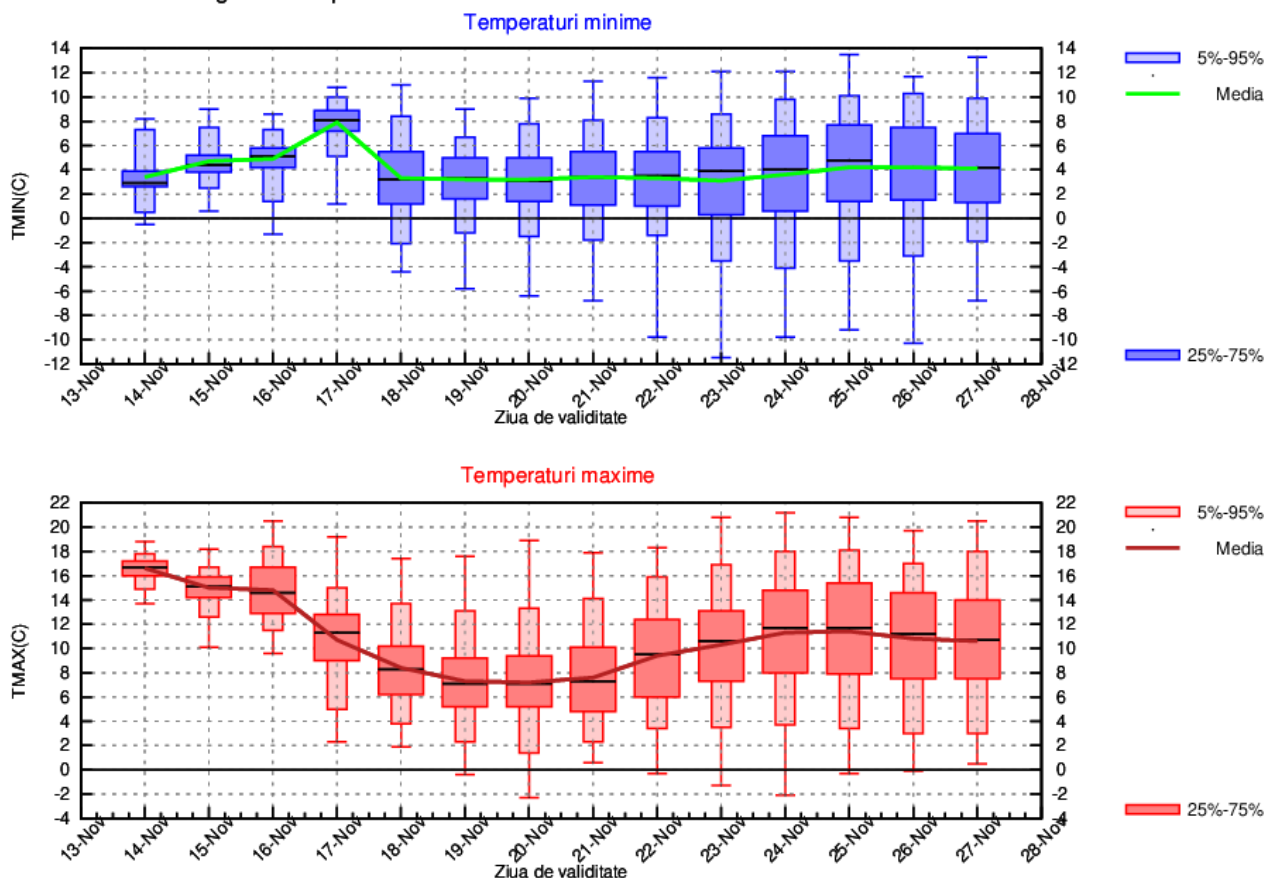

## CRISANA

Temperaturile maxime vor fi în scădere în prima jumătate a intervalului, de la medii în jurul a 15 grade, până spre 7...8 grade – valori normale pentru a doua decadă a lunii noiembrie. În a doua săptămână din interval, temperaturile diurne vor avea tendința de creștere până spre medii în jurul a 11 grade. Valorile medii nocturne vor avea tendința de creștere de la 3...4 grade, spre 7 grade, dar după data de 17 noiembrie, media minimelor va fi în scădere și va oscila ușor între 2 și 4 grade.

Probabilitatea de precipitații va fi ridicată în intervalul 17-21 noiembrie și cu tendința de creștere după 25 noiembrie.

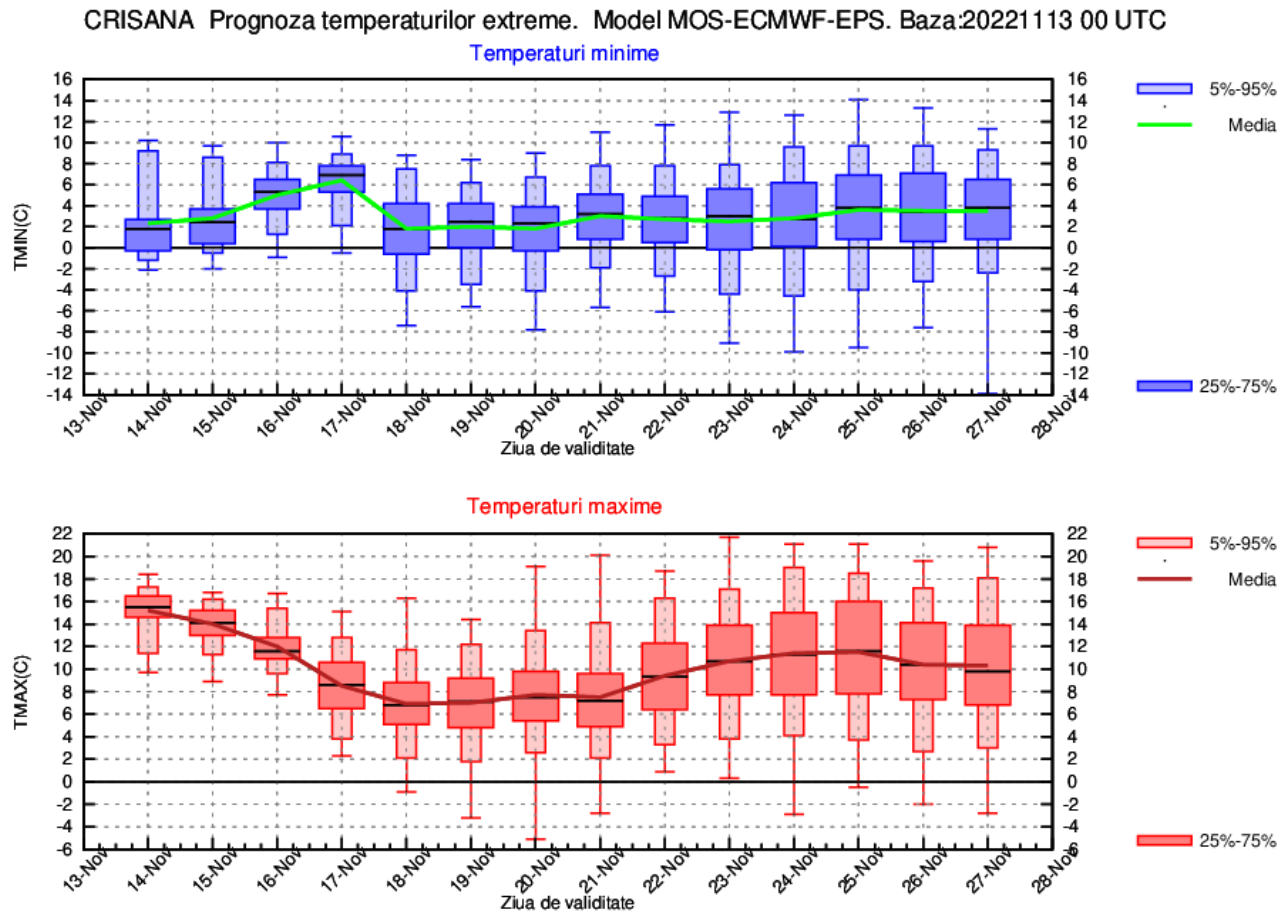

## TRANSILVANIA

În prima săptămână din interval, valorile termice diurne vor avea tendința de scădere de la medii de 11...12 grade, spre medii de 4...5 grade – valori apropiate de mediile multianuale specifice perioadei. În a doua jumătate a intervalului, temperaturile maxime vor avea tendința de creștere până spre medii de 8...9 grade. Temperaturile minime vor avea variații în primele zile din interval, cu medii ce vor crește de la -1 grad spre 5 grade, dar după data de 17 noiembrie media minimelor va oscila în jurul a 0 grade.

Probabilitatea pentru precipitații va fi ridicată în intervalul 17-22 noiembrie și cu tendința de creștere după 25 noiembrie.

TRANSILVANIA Prognoza temperaturilor extreme. Model MOS-ECMWF-EPS. Baza:20221113 00 UTC

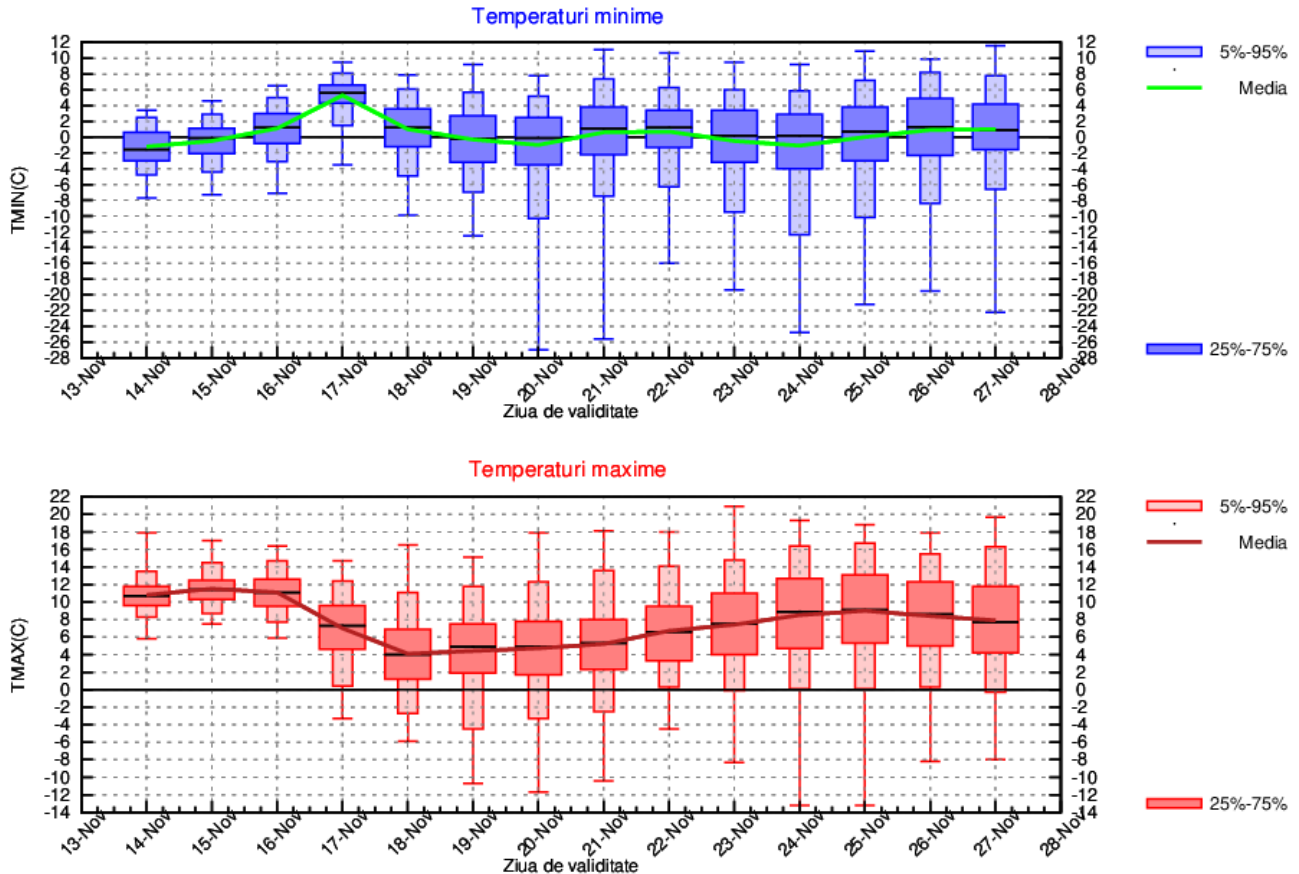

## MARAMURES

Valorile termice diurne vor fi în scădere până în data de 18 noiembrie, de la medii de 11...12 grade, spre medii de 5...6 grade – valori apropiate de normele perioadei. Ulterior, temperaturile maxime vor avea tendința de creștere până spre medii în jurul a 9 grade. Valorile nocturne vor avea variații în primele zile din interval, cu medii ce vor avea tendința de creștere de la 0 grade, spre 4...5 grade, dar după data de 18 noiembrie, media minimelor se va menține în jurul a 1 grad.

Probabilitatea pentru precipitații va fi ridicată îndeosebi în intervalul 17-22 noiembrie și după data de 25 noiembrie.

MARAMURES Prognoza temperaturilor extreme. Model MOS-ECMWF-EPS. Baza:20221113 00 UTC

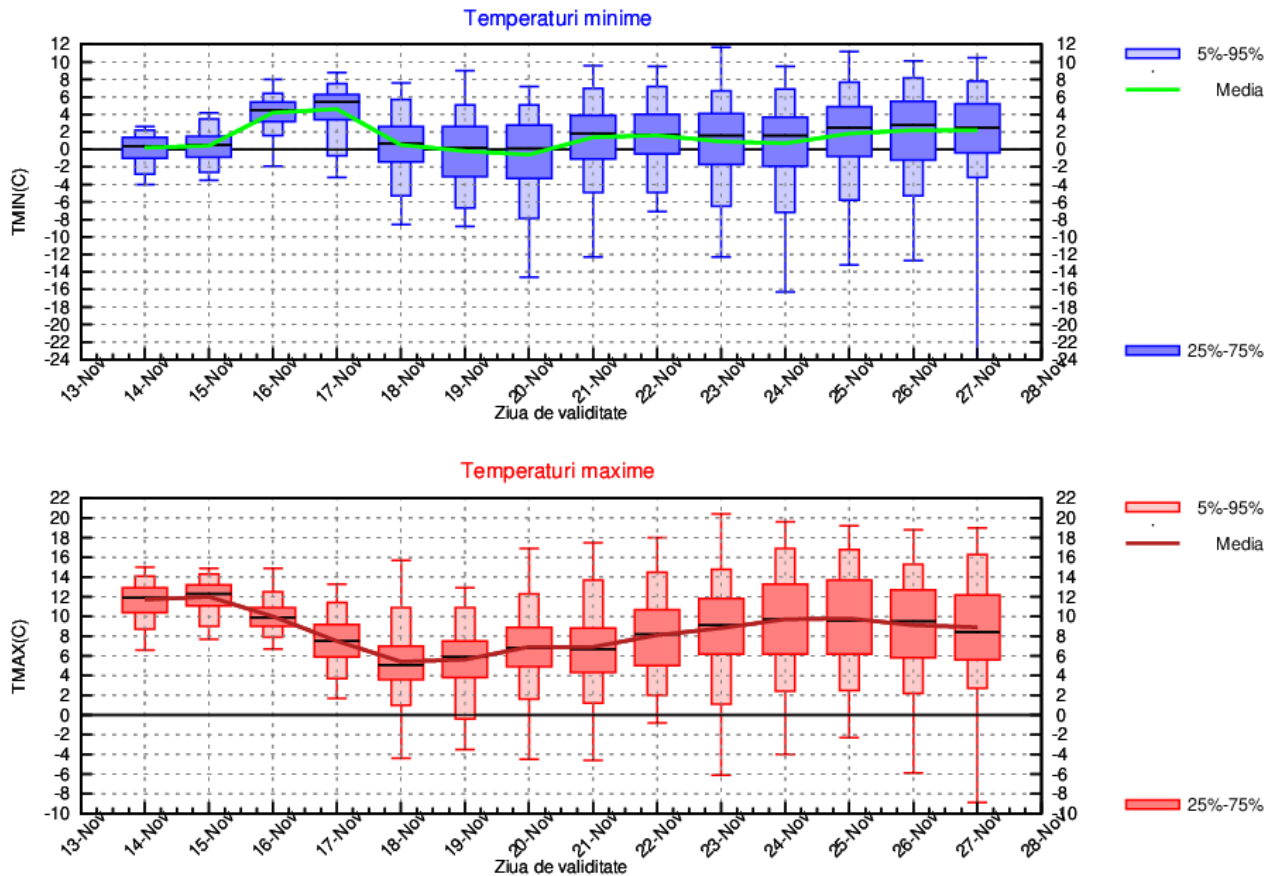

## MOLDOVA

La începutul intervalului, valorile diurne vor crește ușor, de la medii de 9 grade, spre 12 grade. Începând cu data de 16 noiembrie, vremea se va răci semnificativ, iar la finalul primei săptămâni, mediile maximelor vor ajunge la 1 grad. Ulterior, valorile termice diurne vor crește din nou spre medii de 6...7 grade, normale pentru această perioadă din an. Valorile nocturne vor avea ușoare variații în primele zile din interval, cu medii în jurul a 3 grade. După data de 17 noiembrie, media minimelor va fi în scădere până la mijlocul intervalului spre -4...-3 grade, apoi va crește ușor până la 1...2 grade.

Probabilitatea pentru precipitații va fi ridicată în intervalul 17-22 noiembrie și după 26 noiembrie.

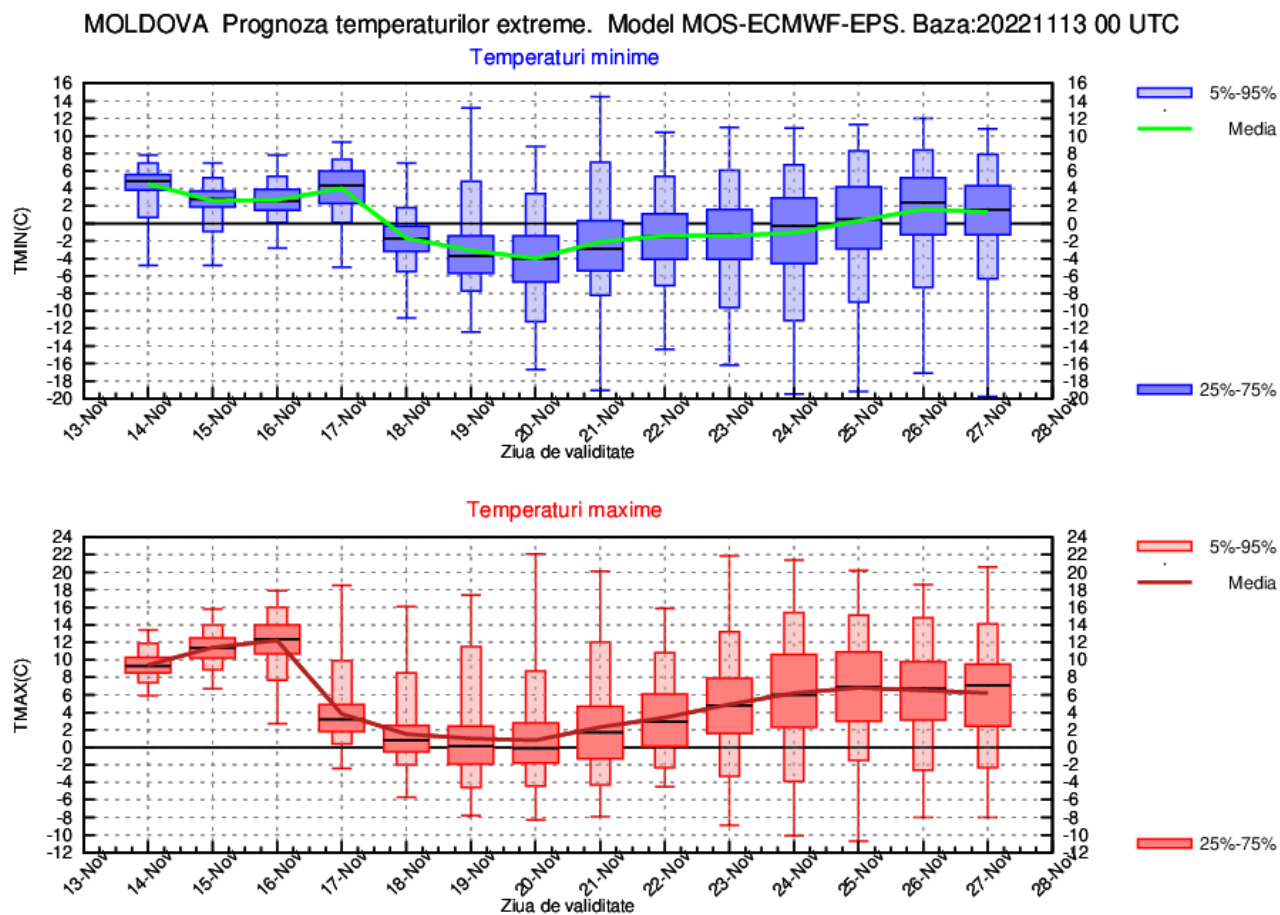

## DOBROGEA

În primele zile ale intervalului, valorile diurne vor crește ușor, de la medii de 12 grade, spre 15 grade. Din data de 16 noiembrie, vremea se va răci semnificativ, iar spre finalul primei săptămâni, mediile maximelor vor ajunge la 5 grade. Ulterior, temperaturile maxime vor crește din nou spre medii de 10...11 grade – apropiate de normele perioadei. Valorile nocturne vor avea ușoare variații în primele zile din interval, cu medii în jurul a 7 grade. După data de 17 noiembrie, media minimelor va fi în scădere până la mijlocul intervalului spre 3...4 grade, apoi va crește ușor până la 5...6 grade.

Probabilitatea pentru ploi va fi ridicată în intervalul 17-22 noiembrie.

DOBROGEA Prognoza temperaturilor extreme. Model MOS-ECMWF-EPS. Baza:20221113 00 UTC

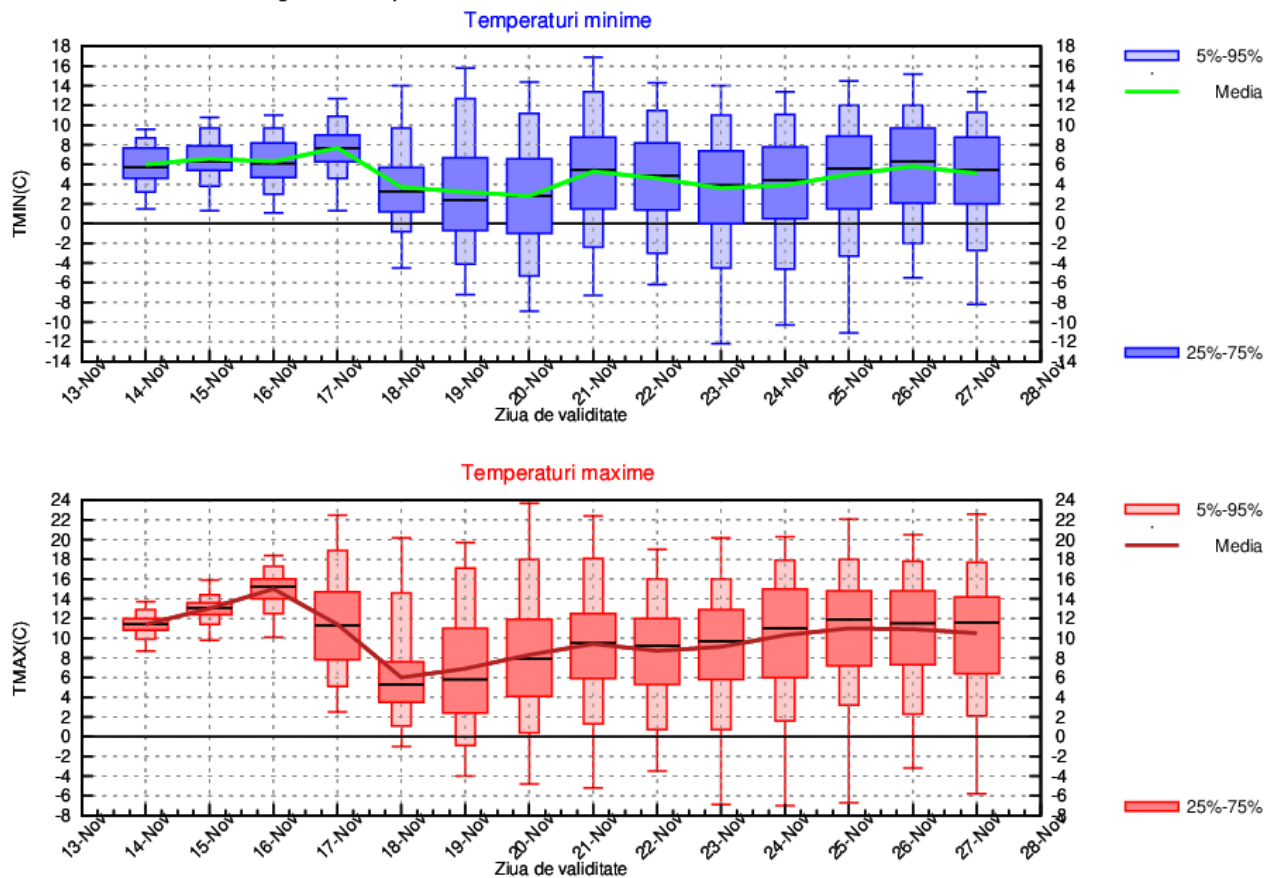

## MUNTENIA

În primele zile ale intervalului, valorile diurne vor crește ușor, de la medii de 12 grade, spre 15 grade. Din data de 16 noiembrie, vremea se va răci semnificativ, iar spre finalul primei săptămâni, mediile maximelor vor ajunge la 5...6 grade. Ulterior, temperaturile maxime vor crește din nou spre medii de 10...11 grade – valori apropiate de normele perioadei. Temperaturile minime nu vor avea variații semnificative pe tot parcursul intervalului, iar mediile acestora vor oscila în general între 1 și 3 grade.

Probabilitatea pentru ploi va fi ridicată în intervalul 17-22 noiembrie.

MUNTENIA Prognoza temperaturilor extreme. Model MOS-ECMWF-EPS. Baza:20221113 00 UTC

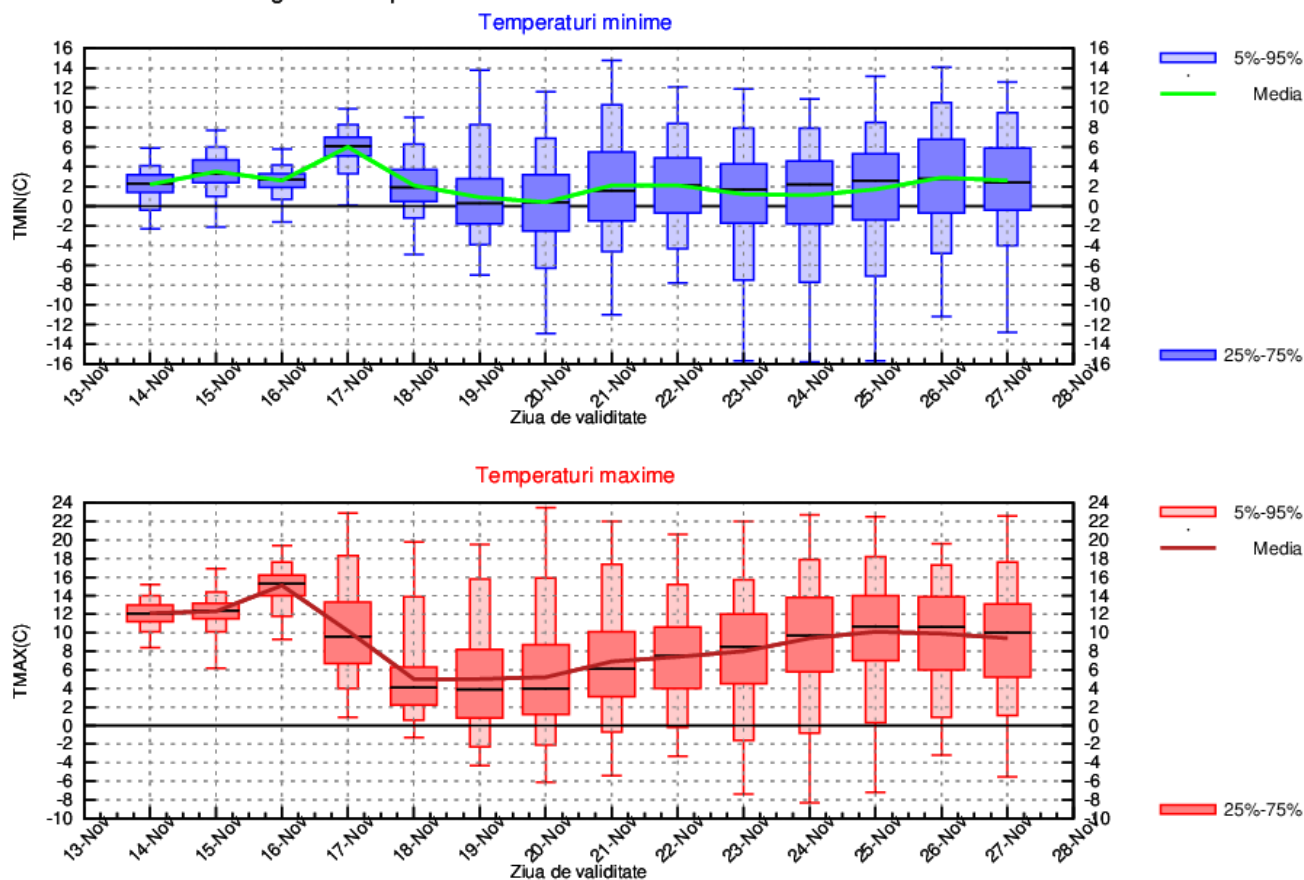



## OLTENIA

În primele zile ale intervalului, temperaturile maxime vor avea ușoare variații în jurul a 13 grade. Din data de 16 noiembrie, vremea se va răci, iar la finalul primei săptămâni, mediile maxime vor ajunge la 6 grade. Ulterior, valorile diurne vor crește din nou spre medii de 9...10 grade – apropiate de normele perioadei. Valorile din timpul nopților nu vor avea variații semnificative pe tot parcursul intervalului, iar mediile acestora vor oscila în general între 1 și 3 grade.

Probabilitatea pentru ploi va fi ridicată în intervalul 17-22 noiembrie.

OLTENIA Prognoza temperaturilor extreme. Model MOS-ECMWF-EPS. Baza:20221113 00 UTC

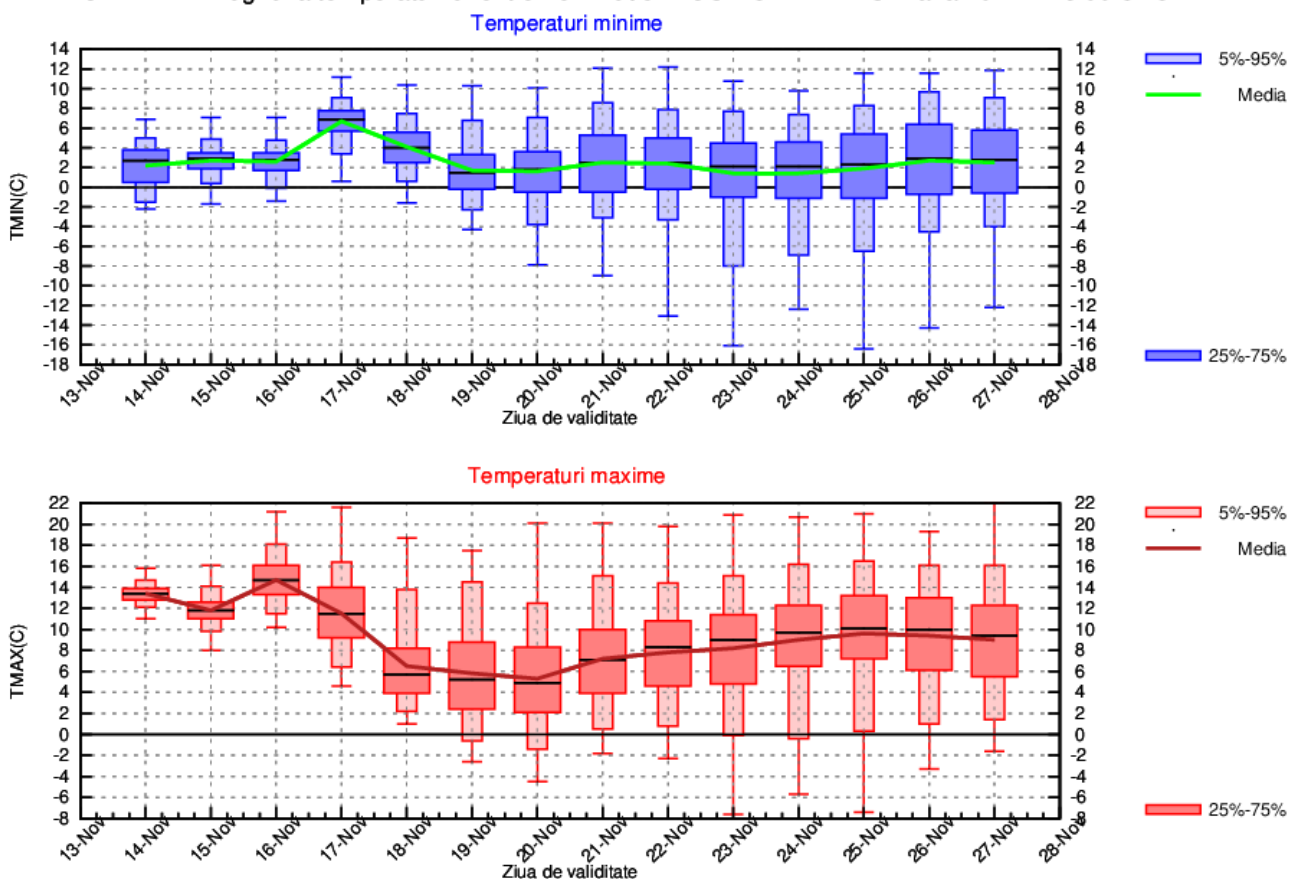

## LA MUNTE

Temperaturile maxime vor fi în scădere în prima jumătate a intervalului, de la medii de 9...10 grade, până spre 0 grade – valori apropiate de normele pentru a doua decadă a lunii noiembrie. În a doua săptămână din interval, temperaturile diurne vor avea tendința de creștere ușoară până spre medii în jurul a 4 grade. Valorile nocturne vor avea ușoare variații în primele zile din interval, cu medii în jurul a 1 grad. După data de 17 noiembrie, media minimelor va fi în scădere, iar până la sfârșitul intervalului de anticipație va oscila în jurul a -2 grade.

Probabilitatea de precipitații va fi ridicată în intervalul 17-22 noiembrie și cu tendința de creștere după 25 noiembrie.

MUNTE Prognoza temperaturilor extreme. Model MOS-ECMWF-EPS. Baza:20221113 00 UTC

