



MINISTERUL MEDIULUI,
APELOR ȘI PĂDURILOR

ADMINISTRAȚIA NAȚIONALĂ DE METEOROLOGIE



ESTIMAREA EVOLUȚIEI VALORILOR TERMICE ȘI A PRECIPITAȚIILOR ÎN INTERVALUL 26 DECEMBRIE 2022 – 08 IANUARIE 2023

Estimarea este realizată folosind produsele numerice ale Centrului European pentru prognoze pe medie durată (ECMWF) de la Reading, Anglia. Sunt prognozate temperaturile maxime și minime, mediate pentru fiecare regiune a țării și adaptate local cu modele statistice și sunt indicate perioadele cu probabilitatea cea mai ridicată de apariție a precipitațiilor.

BANAT

Valorile termice vor fi în scădere în primele zile din interval până la medii ale maximelor de 7 grade și ale minimelor în jurul a 0 grade. Până la finalul primei săptămâni, vremea se va încălzi din nou, iar în medie, maximele vor ajunge la 13...14 grade, iar minimele la 4...5 grade. În a doua săptămână, temperatura aerului va avea tendința de scădere spre medii regionale ale maximelor de 6...7 grade și ale minimelor de -1...0 grade.

Probabilitatea de precipitații slabe (mai ales ploi) va fi ridicată în zilele de 27, 28, 30 și 31 decembrie, dar în restul intervalului condițiile vor fi reduse.

BANAT Prognoza temperaturilor extreme. Model MOS-ECMWF-EPS. Baza:20221225 00 UTC

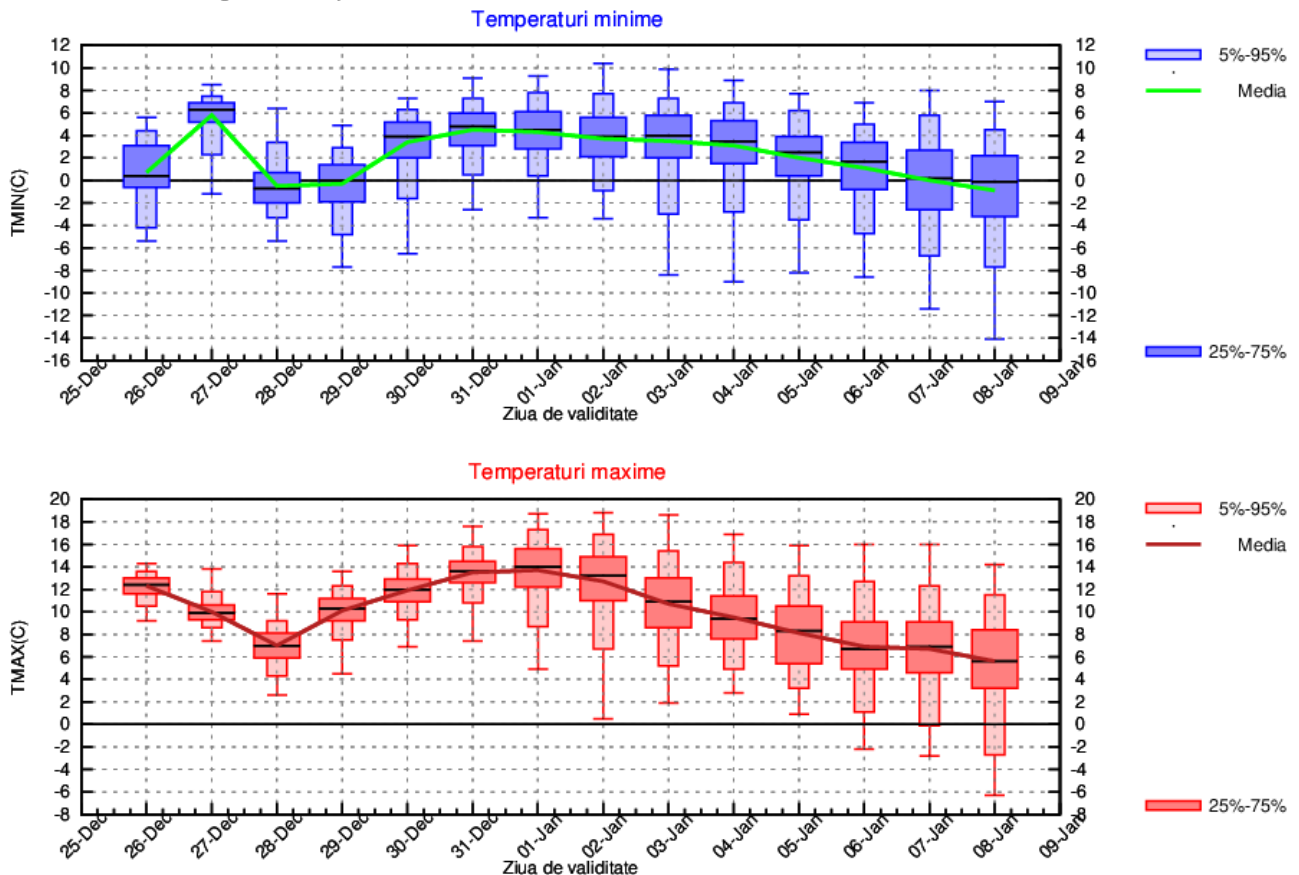

CRISANA

Valorile termice vor fi în scădere în primele zile din interval până la medii ale maximelor de 5 grade și ale minimelor în jurul a -2 grade. Până în data de 1 ianuarie, vremea se va încălzi din nou și, în medie, valorile diurne vor ajunge la 12...13 grade, iar cele nocturne la 5...6 grade. În a doua săptămână, temperatura aerului va avea tendința de scădere spre medii regionale ale maximelor de 5...6 grade și ale minimelor de -1...0 grade.

Probabilitatea de precipitații slabe (mai ales ploi) va fi ridicată în zilele de 27, 28, 30 și 31 decembrie, dar în restul intervalului condițiile vor fi în general reduse.

CRISANA Prognoza temperaturilor extreme. Model MOS-ECMWF-EPS. Baza:20221225 00 UTC

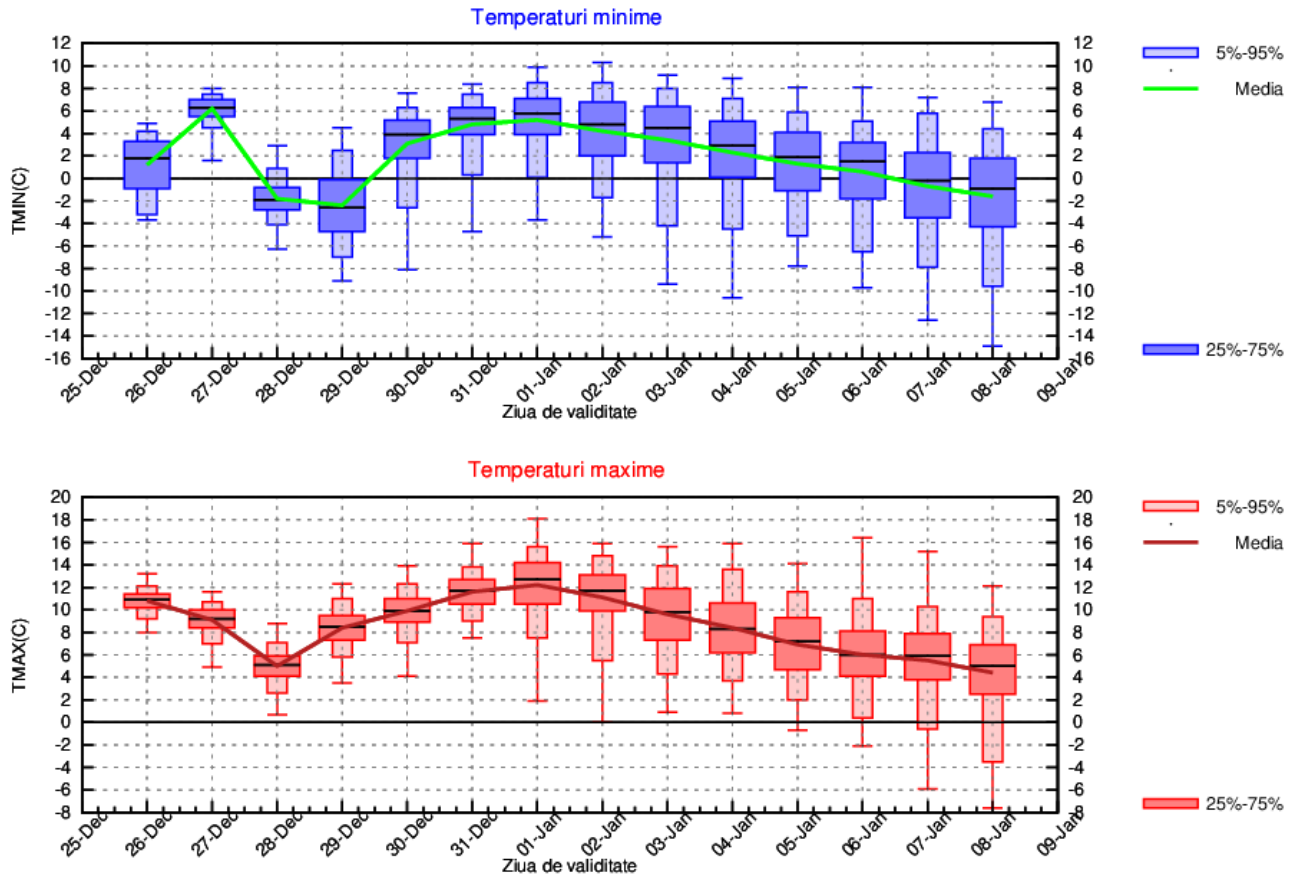

TRANSILVANIA

La începutul primei săptămâni, valorile termice vor fi în scădere până la medii ale maximelor de 3 grade și ale minimelor în jurul a -5 grade. Până în data de 1 ianuarie, vremea se va încălzi din nou și, în medie, valorile diurne vor ajunge la 9...10 grade, iar cele nocturne la 2...3 grade. În a doua jumătate a intervalului, temperatura aerului va avea tendința de scădere spre medii regionale ale maximelor de 4...5 grade și ale minimelor în jurul a -2 grade.

Probabilitatea de precipitații slabe va fi relativ ridicată în zilele de 27, 28 și 31 decembrie și după data de 4 ianuarie.

TRANSILVANIA Prognoza temperaturilor extreme. Model MOS-ECMWF-EPS. Baza:20221225 00 UTC

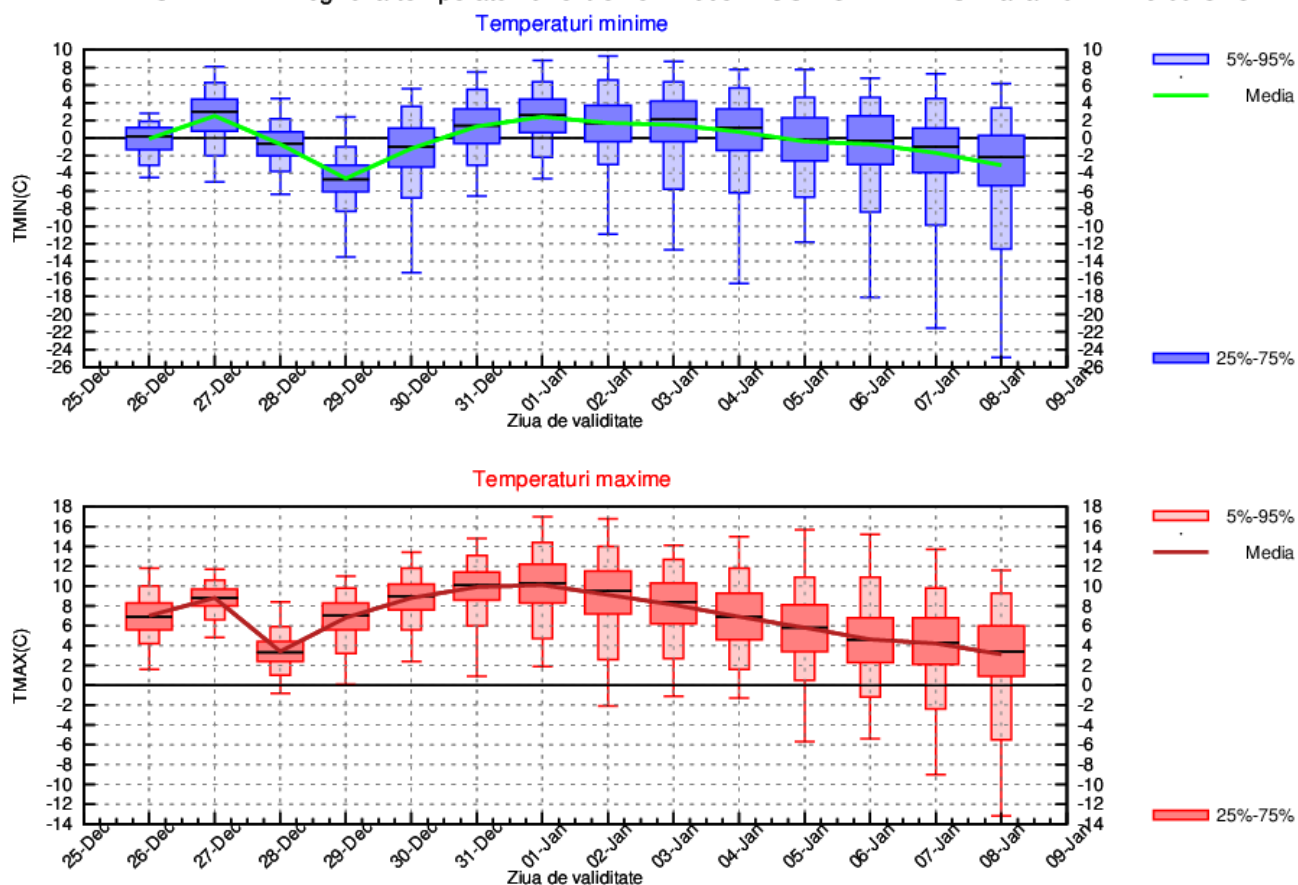

MARAMUREȘ

Valorile termice vor fi în scădere în primele zile din interval până la medii ale maximelor de 3 grade și ale minimelor în jurul a -3 grade. Până la mijlocul intervalului, vremea se va încălzi din nou, iar în medie, temperaturile maxime vor ajunge la 10 grade, iar minimele la 4 grade. În a doua jumătate a intervalului, temperatura aerului va avea tendința de scădere spre medii ale valorilor diurne de 4 grade și ale minimelor de -2...-1 grad.

Probabilitatea de precipitații slabe (mai ales ploi) va fi în general ridicată în prima jumătatea a intervalului. În rest, vor mai fi condiții pentru precipitații, dar la cote mai reduse.

MARAMUREȘ Prognoza temperaturilor extreme. Model MOS-ECMWF-EPS. Baza:20221225 00 UTC

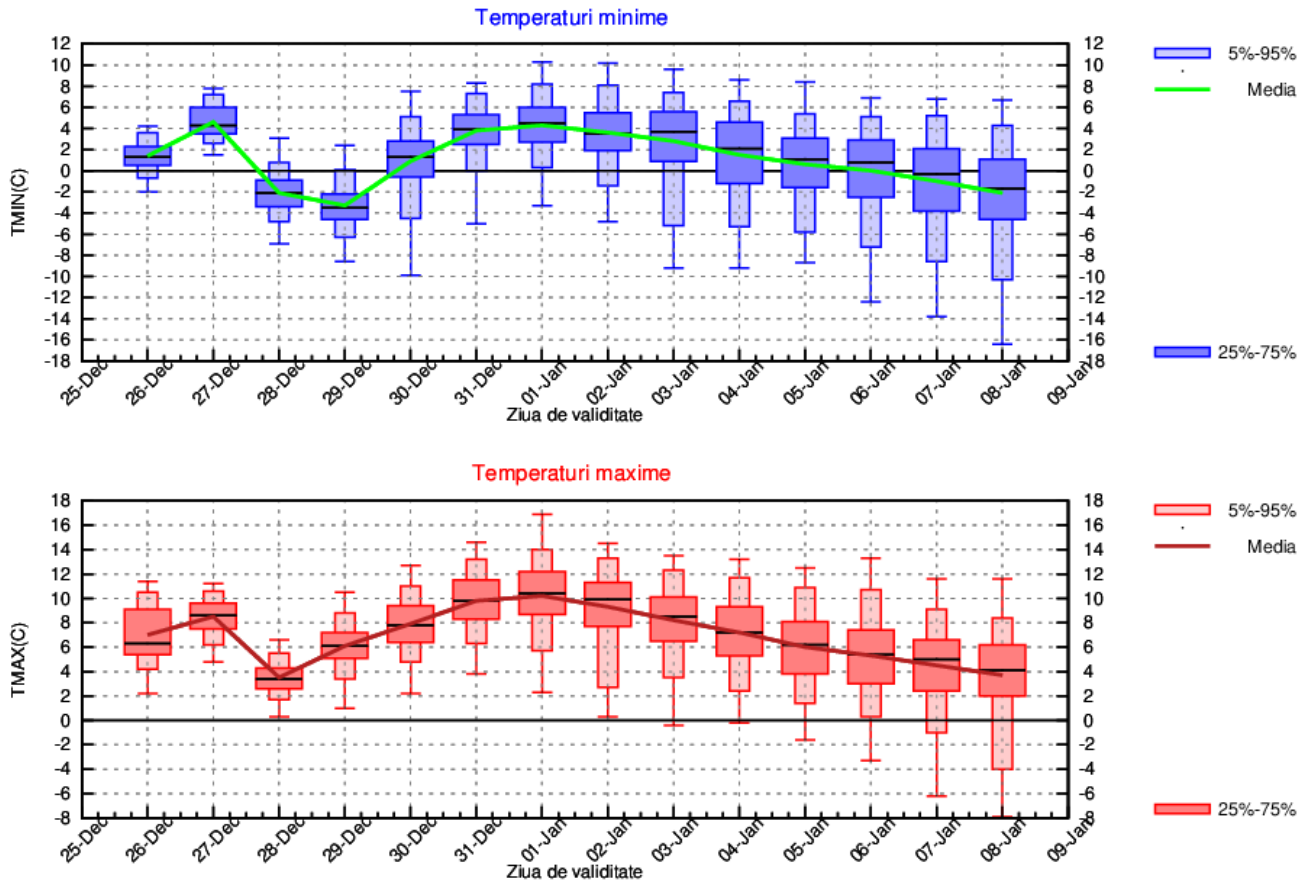

MOLDOVA

După răcirea din primele zile ale intervalului, când valorile termice diurne vor ajunge la 5 grade și cele nocturne la -3 grade, vremea se va încălzi din nou. Astfel, la finalul primei săptămâni, în medie, valorile maxime vor ajunge la 10...12 grade, iar cele minime la 3 grade. În a doua jumătate a intervalului, temperatura aerului va avea tendința de scădere spre medii regionale ale maximelor de 4 grade și ale minimelor de -2...-1 grad.

Probabilitatea de precipitații slabe va fi relativ ridicată în jurul datei de 28 decembrie și după data de 4 ianuarie.

MOLDOVA Prognoza temperaturilor extreme. Model MOS-ECMWF-EPS. Baza:20221225 00 UTC

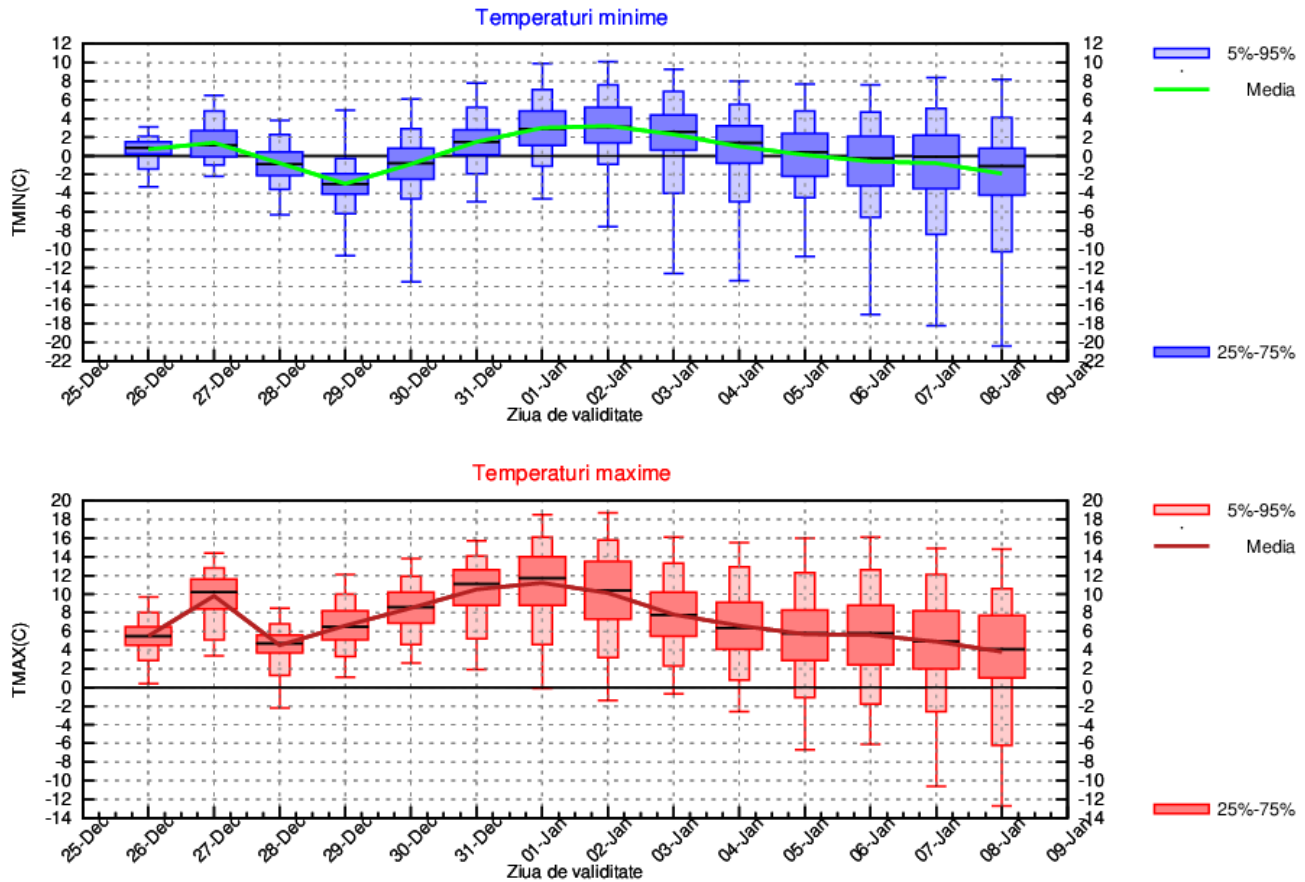

DOBROGEA

La începutul intervalului, vremea se va răci, valorile termice diurne vor ajunge la 5 grade, iar cele nocturne la 1 grad. Apoi, vremea se va încălzi din nou și astfel, la finalul primei săptămâni, în medie, valorile maxime vor ajunge la 11 grade, iar cele minime la 4...5 grade. În a doua săptămână, temperatura aerului va avea tendința de scădere spre medii regionale ale maximelor de 5...6 grade și ale minimelor de 1...2 grade.

Probabilitatea de precipitații slabe va fi în creștere după data de 4 ianuarie, iar în restul intervalului va fi relativ scăzută.

DOBROGEA Prognoza temperaturilor extreme. Model MOS-ECMWF-EPS. Baza:20221225 00 UTC

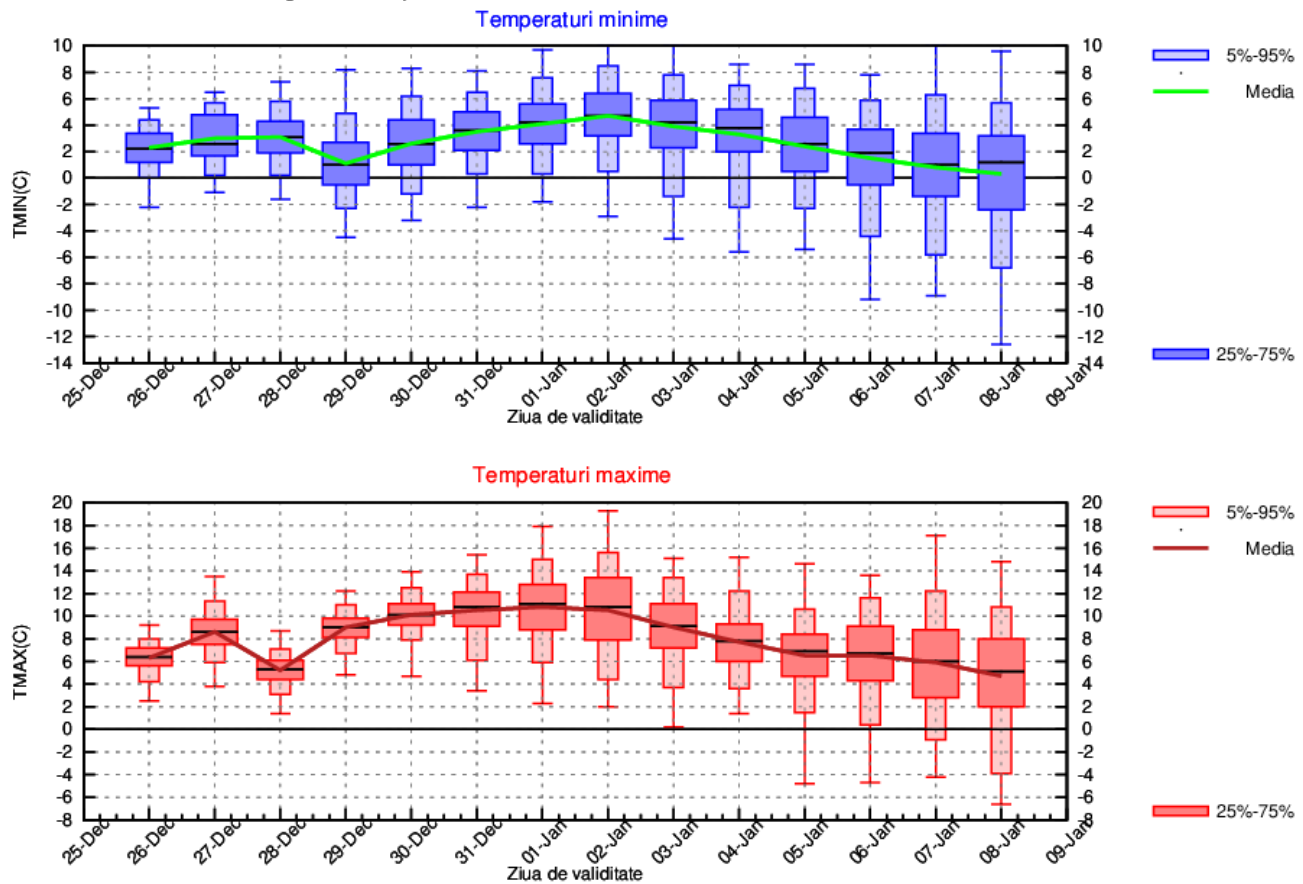

MUNTENIA

În primele zile ale intervalului vremea se va răci, valorile termice diurne vor ajunge la 6...7 grade și cele nocturne la -3...-2 grade. Ulterior, vremea se va încălzi din nou, iar la finalul primei săptămâni, în medie, valorile maxime vor ajunge la 10...12 grade, iar cele minime la 2 grade. În a doua jumătate a intervalului, temperatura aerului va avea tendința de scădere spre medii regionale ale maximelor de 6 grade și ale minimelor de -1 grad.

Probabilitatea de precipitații slabe va fi în creștere în a doua jumătate din interval, dar mai ales după data de 4 ianuarie.

MUNTENIA Prognoza temperaturilor extreme. Model MOS-ECMWF-EPS. Baza:20221225 00 UTC

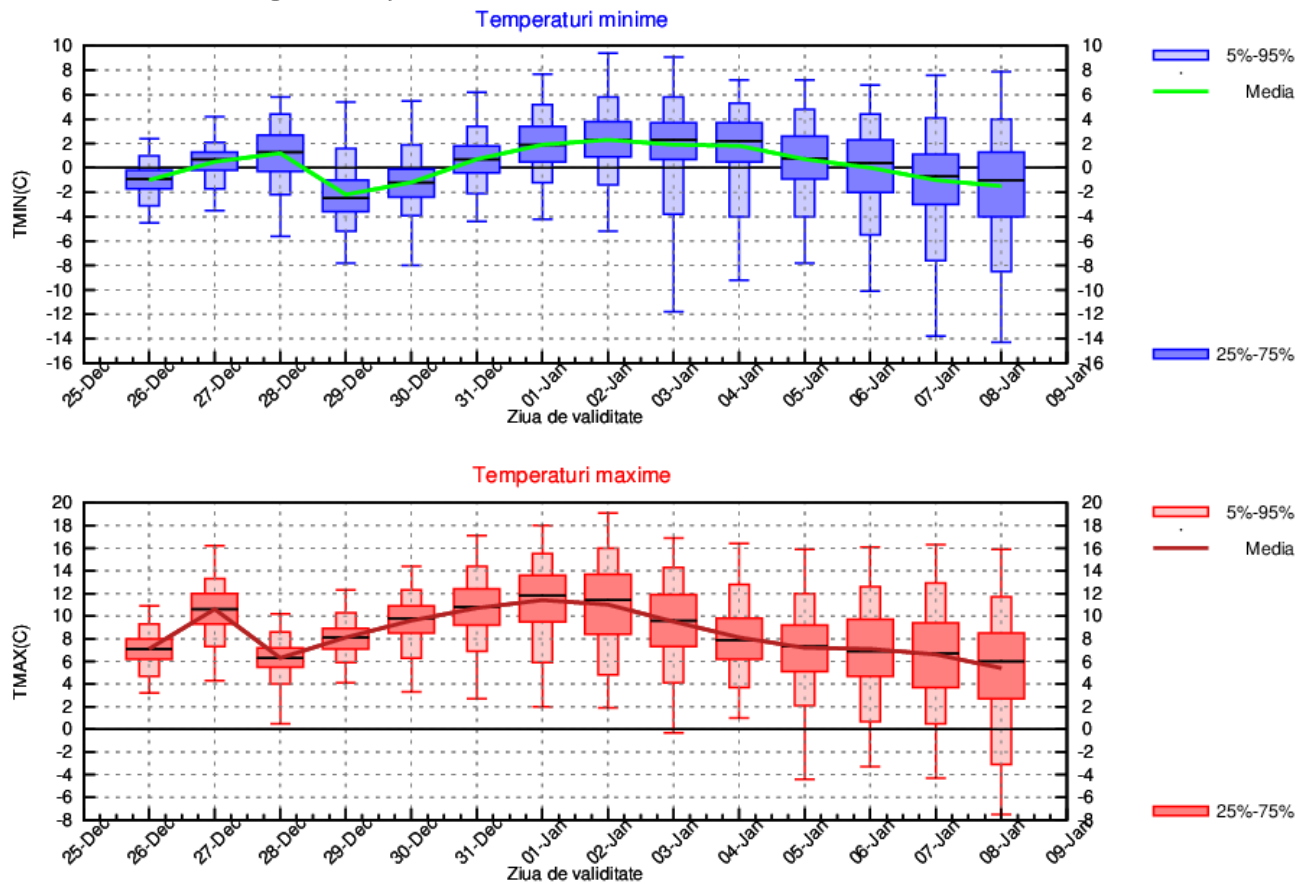

OLTENIA

La începutul intervalului, răcirea vremii va duce valorile termice diurne spre medii de 7 grade, iar cele nocturne spre -2 grade. Apoi, vremea se va încălzi din nou și astfel, la finalul primei săptămâni, în medie, valorile maxime vor ajunge la 11 grade, iar cele minime la 4...5 grade. În a doua săptămână, temperatura aerului va avea tendința de scădere spre medii regionale ale maximelor de 12 grade și ale minimelor de -1...0 grade.

Probabilitatea de precipitații slabe va fi în creștere în primele zile din interval și după data de 4 ianuarie, iar în restul intervalului va fi relativ scăzută.

OLTENIA Prognoza temperaturilor extreme. Model MOS-ECMWF-EPS. Baza:20221225 00 UTC

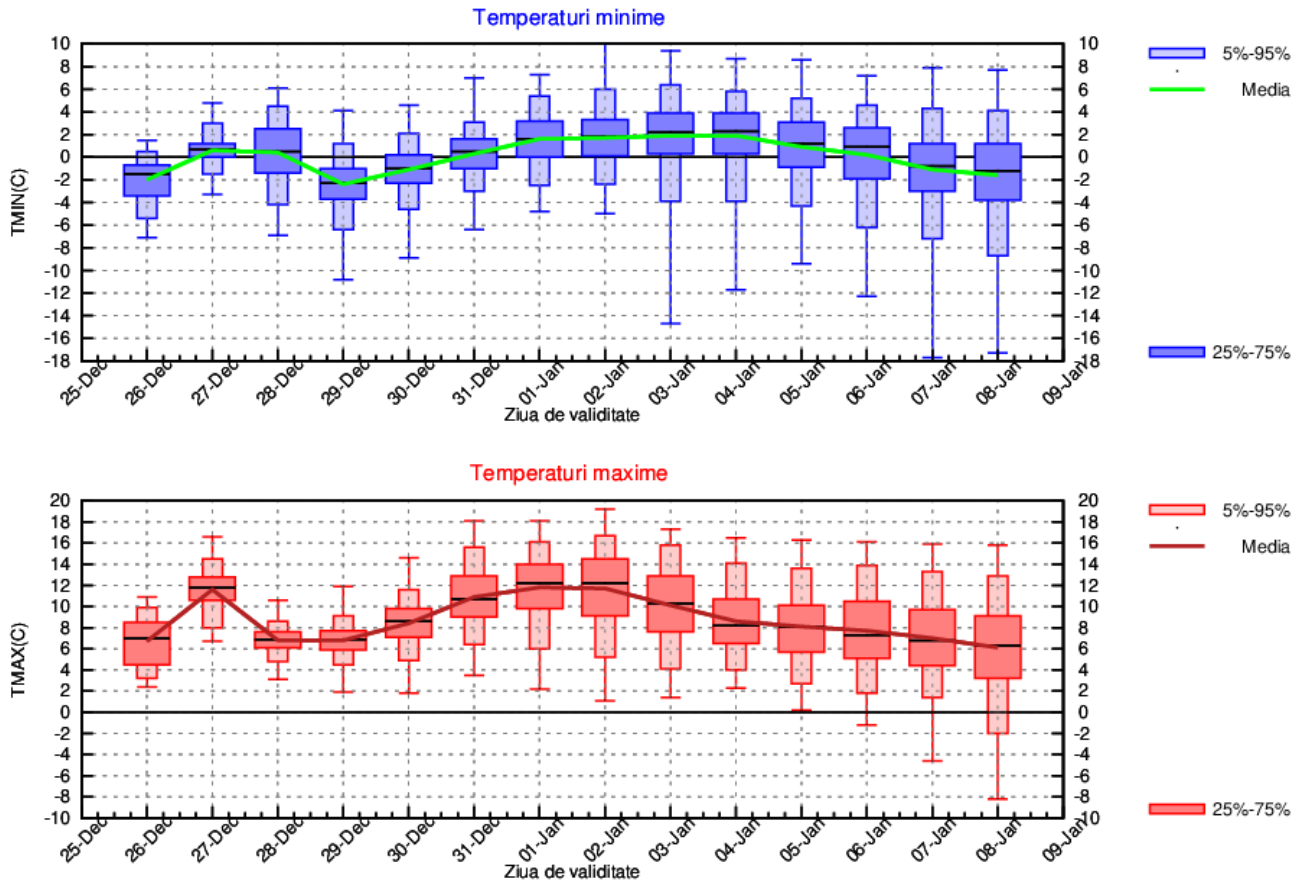

LA MUNTE

La începutul intervalului vremea se va răci, valorile termice diurne vor ajunge la medii de 0 grade, iar cele nocturne spre -7 grade. Apoi, vremea se va încălzi din nou și astfel, la finalul primei săptămâni, în medie, valorile maxime vor ajunge la 6 grade, iar cele minime la 0...1 grad. În a doua săptămână, temperatura aerului va avea tendința de scădere spre medii regionale ale maximelor de 0 grade și ale minimelor de -6...-5 grade.

Probabilitatea de precipitații slabe se va menține pe tot parcursul intervalului, dar va fi mai ridicată la început, în jurul datei de 31 decembrie și după 4 ianuarie.

MUNTE Prognoza temperaturilor extreme. Model MOS-ECMWF-EPS. Baza:20221225 00 UTC

