



MINISTERUL MEDIULUI,
APELOR ȘI PĂDURILOR

ADMINISTRAȚIA NAȚIONALĂ DE METEOROLOGIE

METEO



ROMANIA



ESTIMAREA EVOLUȚIEI VALORILOR TERMICE ȘI A PRECIPITAȚIILOR ÎN INTERVALUL 06 NOIEMBRIE – 19 NOIEMBRIE 2023

Estimarea este realizată folosind produsele numerice ale Centrului European pentru prognoze pe medie durată (ECMWF) de la Reading, Anglia. Sunt prognozate temperaturile maxime și minime, mediate pentru fiecare regiune a țării și adaptate local cu modele statistice și sunt indicate perioadele cu probabilitatea cea mai ridicată de apariție a precipitațiilor.

BANAT

În prima săptămână din interval vremea se va răci treptat, însă, cu toate aceste variații, valorile termice se vor situa peste normele caracteristice perioadei, cu medii ale maximelor între 12 și 20 de grade și ale minimelor între 4 și 10 grade. După această perioadă, regimul termic va avea un parcurs relativ constant, diurn mediat regional în jurul a 11 grade, iar nocturn la 2...4 grade.

Probabilitatea de apariție a ploilor va fi ridicată în aproape toate zilele din perioada estimată.

BANAT Prognoza temperaturilor extreme. Model MOS-ECMWF-EPS. Baza:20231105 00 UTC

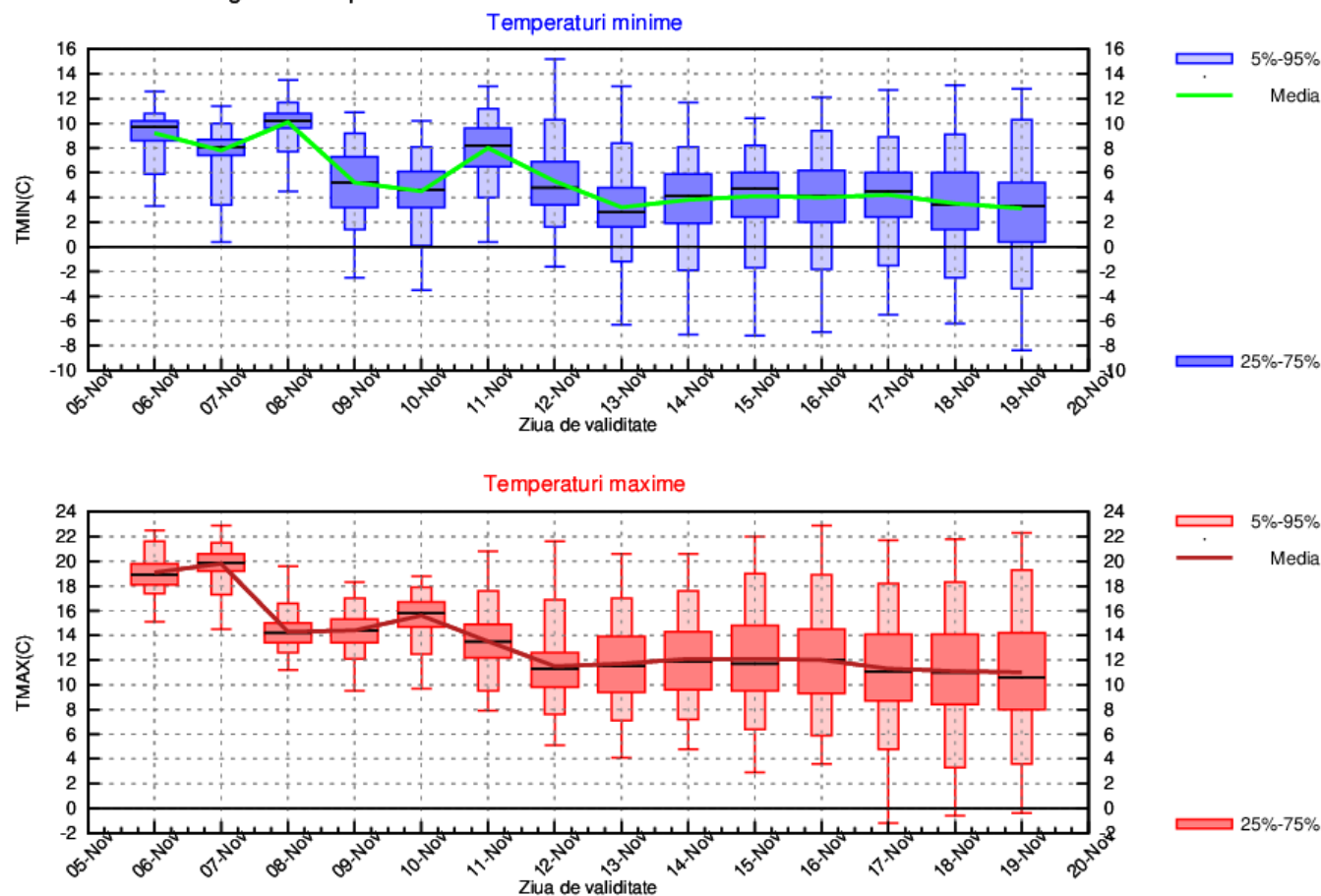

CRISANA

Valorile termice vor fi oscilante în prima parte a intervalului, dar se vor situa, în marea lor majoritate, peste normele caracteristice perioadei, cu medii ale maximelor între 10 și 18 grade și ale minimelor între 4 și 10 grade. A doua săptămână nu va avea variații semnificative din punct de vedere termic, astfel încât, mediat regional, temperaturile diurne vor fi de 9...11 grade, iar cele nocturne de 2...4 grade.

Ploile își vor face apariția pe tot parcursul intervalului, dar se vor semnala pe arii mai extinse și mai însemnate cantitativ, cu o probabilitate mai mare în 6 și 11 noiembrie.

CRISANA Prognoza temperaturilor extreme. Model MOS-ECMWF-EPS. Baza:20231105 00 UTC

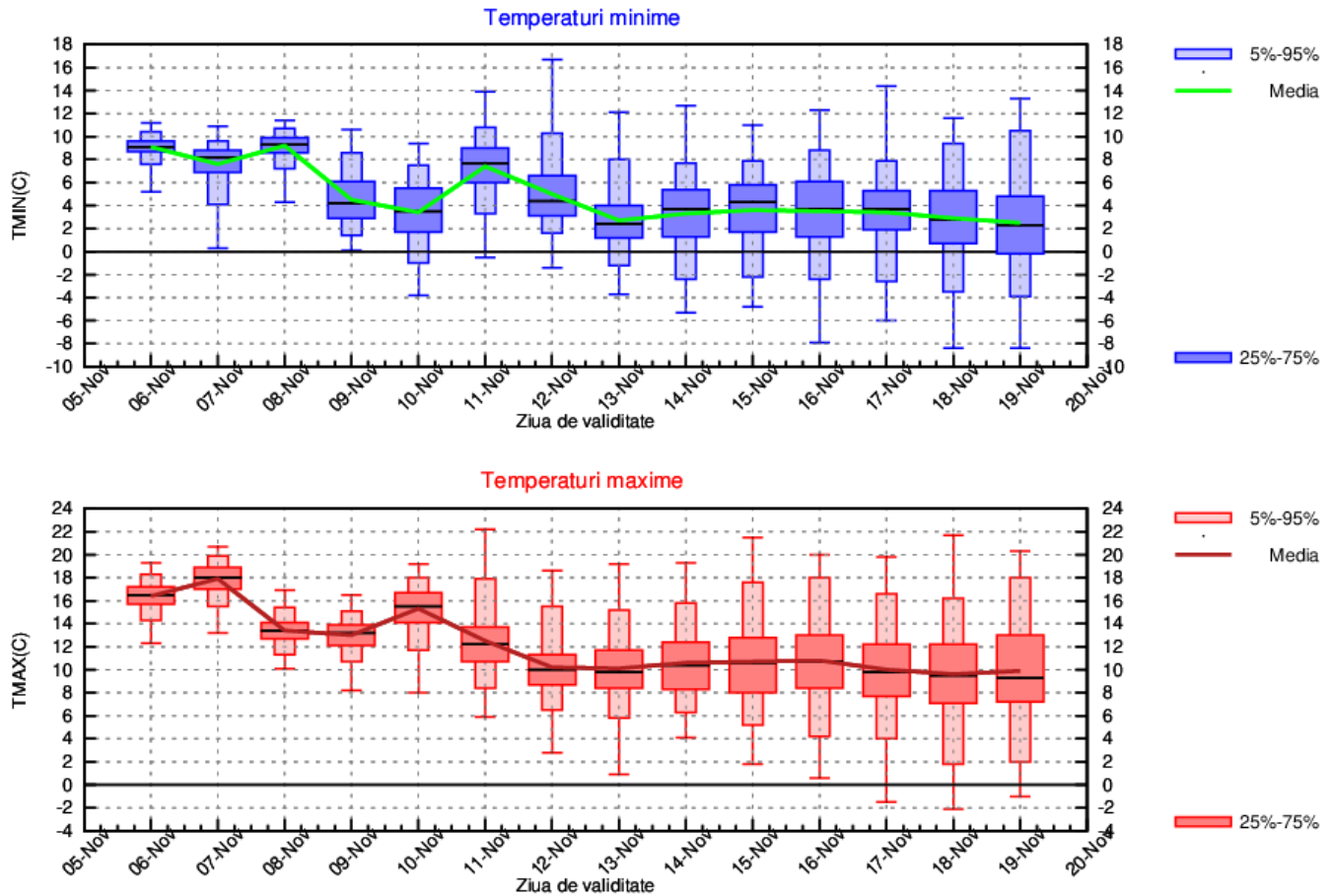

TRANSILVANIA

Vremea va fi cu mult mai caldă decât în mod caracteristic datei în primele două zile din interval, apoi se va răci treptat, dar până în data de 13 noiembrie valorile termice se vor situa în continuare peste normal. În aceste condiții, mediile maximelor vor porni de la 16...18 grade, vor ajunge la 12...14 grade la finalul primei săptămâni și apoi vor oscila ușor în jurul a 8 grade. Minimele vor fi între 0 și 6 grade mediat regional, cu cele mai ridicate valori în 6, 8, 9, 11 și 12 noiembrie.

Probabilitatea de apariție a precipitațiilor va fi ridicată în 5, 7, 8, 11 și 12 noiembrie, iar în restul timpului se vor semnala cu totul izolat.

TRANSILVANIA Prognoza temperaturilor extreme. Model MOS-ECMWF-EPS. Baza:20231105 00 UTC

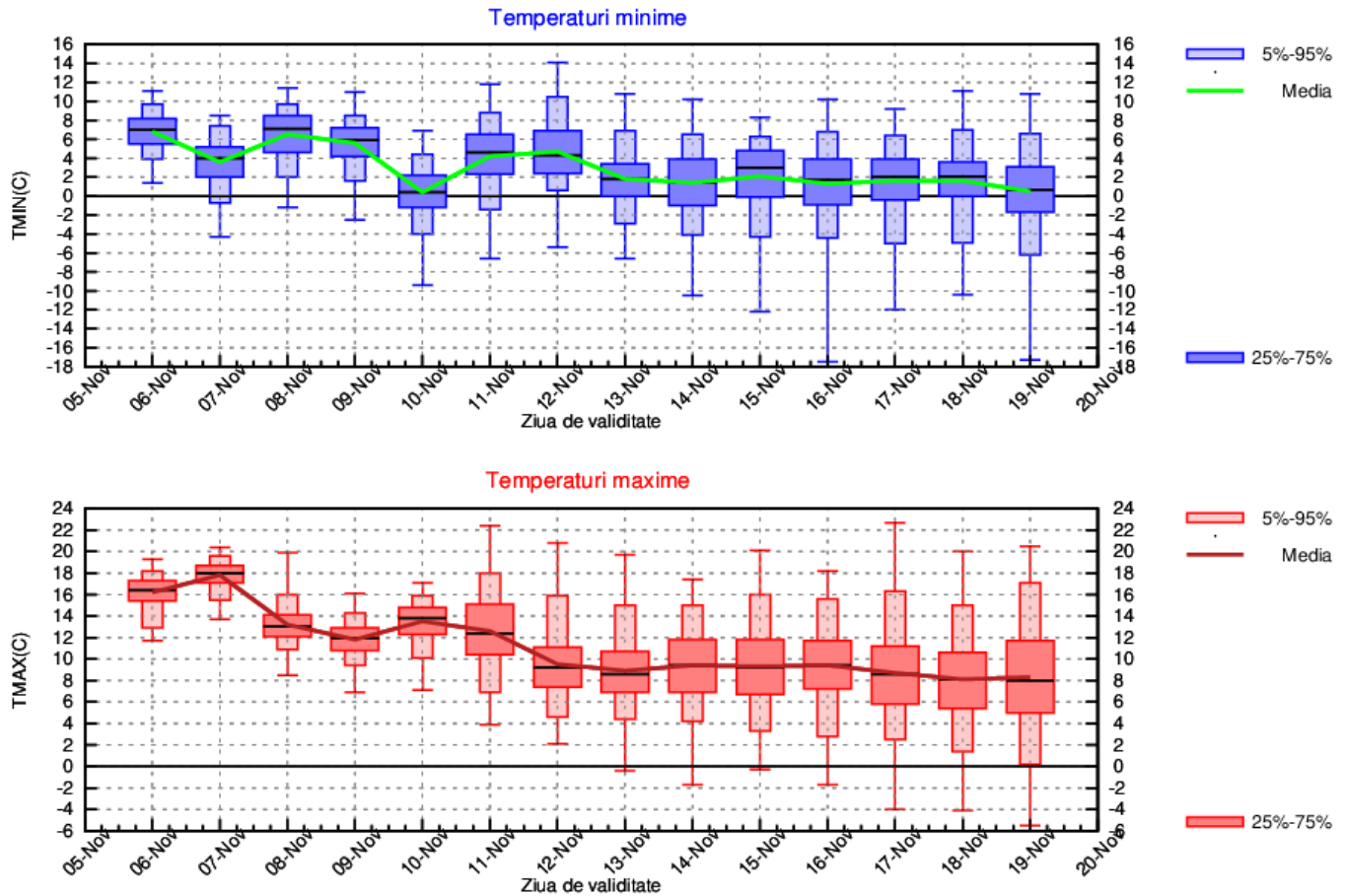

MARAMURES

Temperaturile maxime vor scădea treptat pe tot parcursul intervalului de prognoză, astfel încât, de la medii de 16...17 grade în primele două zile, cu mult mai ridicate decât normalul perioadei, vor scădea la 12...14 grade până în 11 noiembrie, apoi se vor stabiliza în jurul a 8 grade. Temperaturile minime vor fi oscilante în prima săptămână, între 4 și 8 grade, iar în următoarea se vor menține la 2...4 grade, mediat regional.

Probabilitatea de apariție a precipitațiilor va fi ridicată pe aproape tot parcursul intervalului, dar extinderea acestora va fi mai mare în 5 și 11 noiembrie.

MARAMURES Prognoza temperaturilor extreme. Model MOS-ECMWF-EPS. Baza:20231105 00 UTC

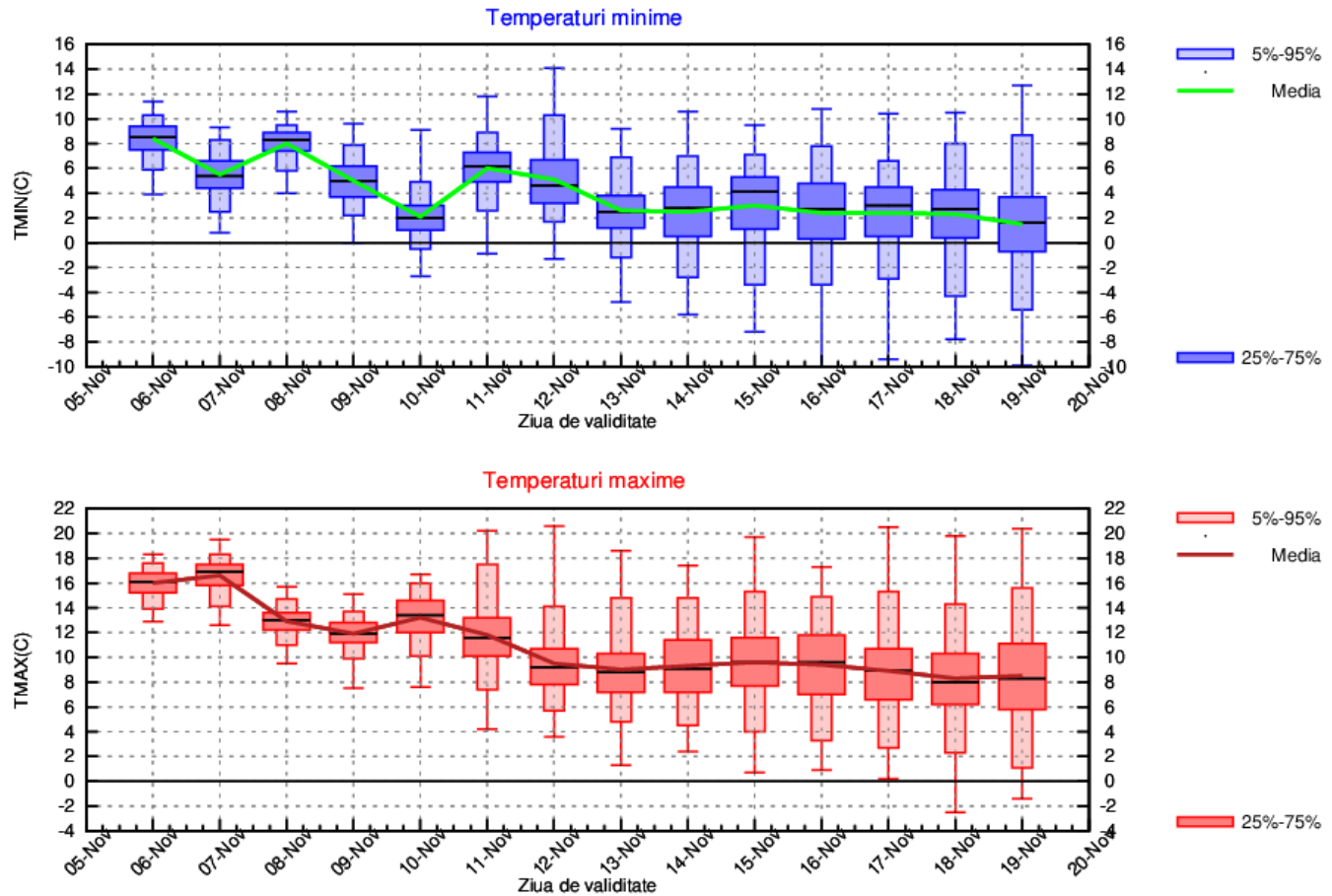

MOLDOVA

Vremea va fi deosebit de caldă în primele două zile din interval, cu medii ale maximelor de 18 grade, apoi se va răci ușor, dar maximele se vor situa în continuare peste norme, în jurul a 15 grade și abia din data de 12 noiembrie se va resimți o răcire mai accentuată, când acestea vor coborî spre 10...12 grade. Regimul termic nocturn va fi oscilant până în data de 13 noiembrie, astfel încât va avea variații între 4 și 10 grade mediat regional, apoi se va menține relativ constant la 2...4 grade.

Activitatea pluviometrică va fi destul de scăzută pe parcursul intervalului, cu o probabilitate ca precipitațiile să se manifeste la nivel local doar în data de 8 noiembrie.

MOLDOVA Prognoza temperaturilor extreme. Model MOS-ECMWF-EPS. Baza:20231105 00 UTC

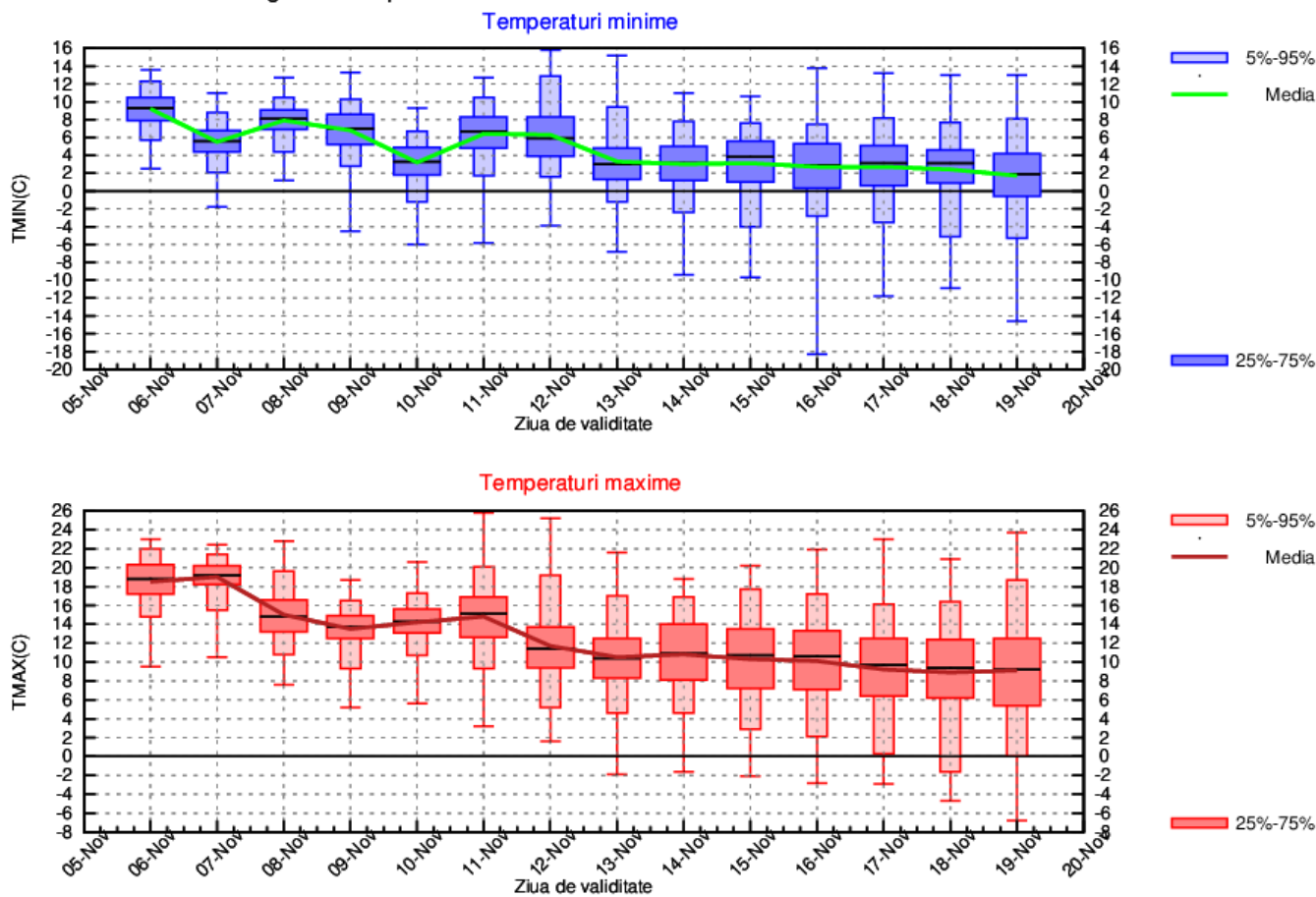

DOBROGEA

În primele trei zile din interval, vremea va fi deosebit de caldă pentru această perioadă, cu o medie a valorilor maxime de 22 de grade. Ulterior, deși valorile termice vor fi în scădere, vremea va fi în continuare mai caldă decât în mod obișnuit pentru această perioadă, cu medii maxime de 16...20 de grade, iar până la finalul intervalului de prognoză acestea vor coborî la 12 grade. Minimele vor fi oscilante în prima săptămână, între 8 și 14 grade, cu cele mai ridicate valori în 6, 8 și 11 noiembrie, iar în a doua se vor menține în jurul a 6 grade mediat regional.

Probabilitatea de apariție a ploilor va fi mai ridicată pe 5 și 8 noiembrie și din nou după 12 noiembrie.

DOBROGEA Prognoza temperaturilor extreme. Model MOS-ECMWF-EPS. Baza:20231105 00 UTC

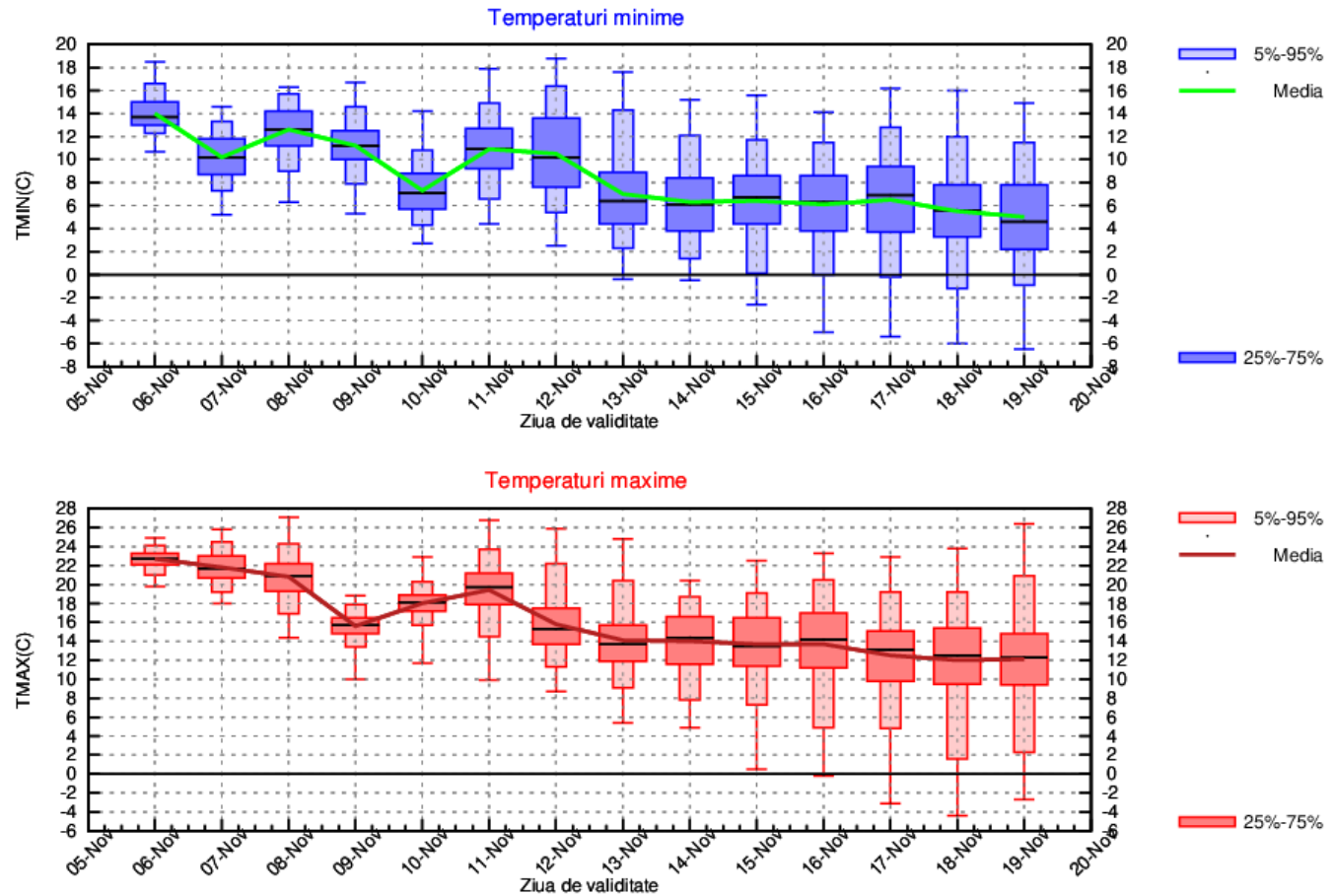

MUNTENIA

Intervalul de prognoză va debuta cu o vreme deosebit de caldă pentru ultima decadă a lunii noiembrie, apoi se va răci ușor, astfel încât va fi doar cald, însă din 12 noiembrie se estimează o răcire mai accentuată, ce va persista până la finalul perioadei. În acest tablou meteorologic, temperaturile maxime vor avea valori medii de la 22 spre 12 grade și minime de la 10 până la 2 grade.

Precipitațiile își vor face apariția cu totul trecător, regimul pluviometric se va menține deficitar, dar va exista totuși probabilitatea de extindere a acestora în zilele de 8 și 13 noiembrie.

MUNTENIA Prognoza temperaturilor extreme. Model MOS-ECMWF-EPS. Baza:20231105 00 UTC

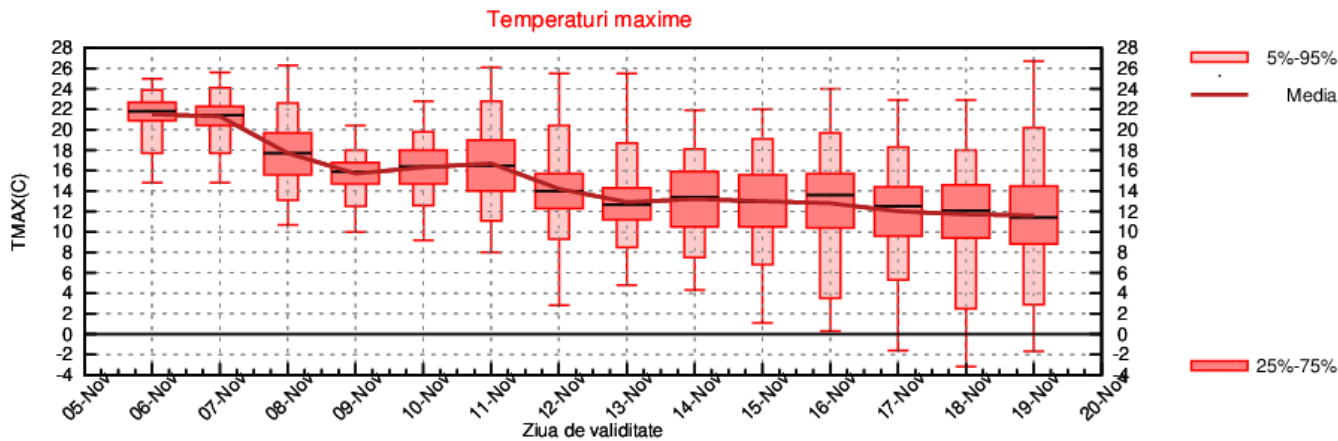
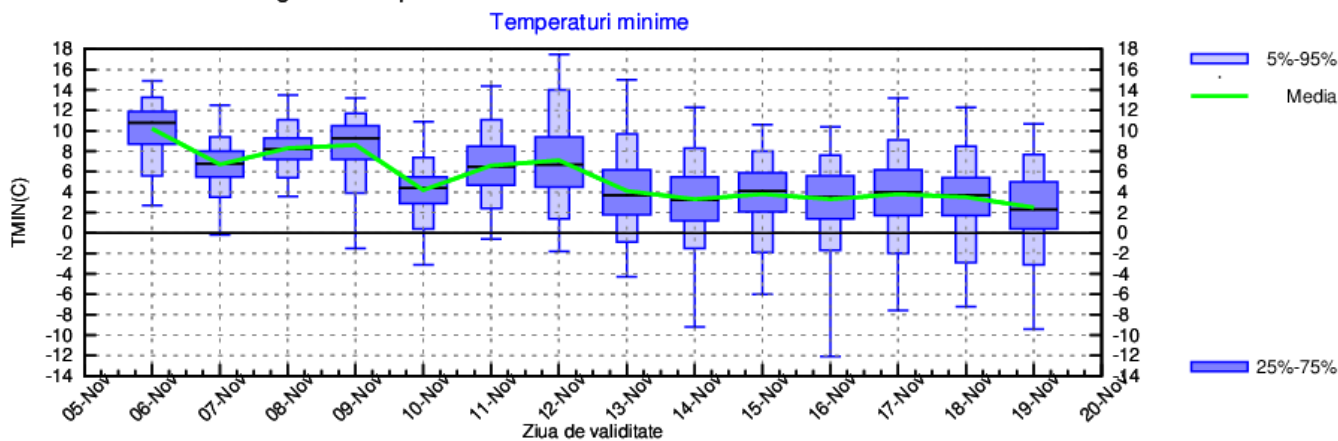

OLTENIA

Vremea se va răci treptat pe tot parcursul intervalului. Temperaturile maxime vor fi cu mult mai mari decât normele caracteristice primei decade a lunii noiembrie în primele două zile de prognoză, 21 de grade în medie, apoi, pe intervalul 6...12 noiembrie se vor situa între 14 și 16 grade, iar până la sfârșitul prognozei vor ajunge în jurul a 11 grade. Regimul termic nocturn va fi oscilant în prima jumătate a estimărilor, între 4 și 8 grade, cu cele mai mici valori pe 10 noiembrie, apoi se va stabili la 2...4 grade, doar cu foarte mici oscilații.

Probabilitatea de apariție a precipitațiilor va fi mai ridicată în 5, 8, 11 și 13 noiembrie, iar în restul timpului acestea se vor semnala doar trecător și cu totul izolat.

OLTENIA Prognoza temperaturilor extreme. Model MOS-ECMWF-EPS. Baza:20231105 00 UTC

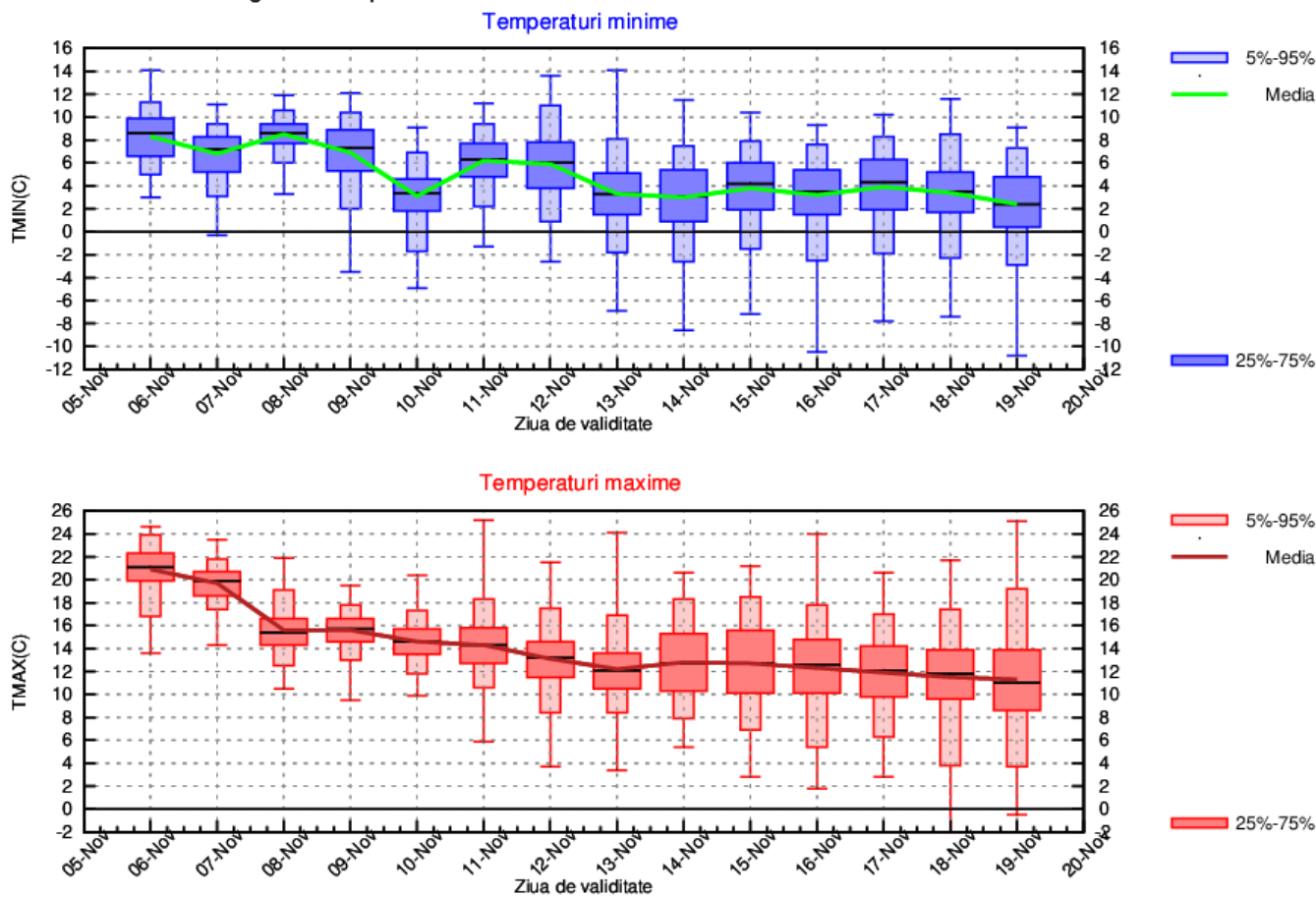

LA MUNTE

În prima săptămână de prognoză, deși valorile termice diurne vor avea o scădere treptată, se vor situa peste normele climatologice specifice primei decade a lunii noiembrie, chiar cu mult la început, astfel că mediile maximelor vor fi de la 10 spre 6 grade, însă din data de 13 noiembrie vor avea doar mici oscilații în jurul a 3 grade mediat regional. Minimele nocturne vor fi în medie între -2 și 4 grade în prima jumătate a estimărilor și ulterior vor coborî spre -4 grade.

Precipitațiile se vor manifesta în mare parte a perioadei, dar probabilitatea de extindere va fi mai ridicată în 5, 8 și 11 noiembrie.

MUNTE Prognoza temperaturilor extreme. Model MOS-ECMWF-EPS. Baza:20231105 00 UTC

