



MINISTERUL MEDIULUI,
APELOR ȘI PĂDURILOR



ADMINISTRAȚIA NAȚIONALĂ
DE METEOROLOGIE



ESTIMĂRI METEOROLOGICE PENTRU INTERVALUL

19.02.2024 - 18.03.2024

Estimările meteorologice pentru patru săptămâni sunt realizate de către ECMWF - Centrul European pentru Prognoze pe Medie Durată. Este estimată media săptămânală a abaterilor temperaturii aerului și a cantităților de precipitații față de media perioadei 2004-2023.

Fenomenele extreme cu o durată scurtă de manifestare nu pot fi prognozate cu ajutorul acestui produs.

Data elaborării : 16 Februarie 2024

Săptămâna 19.02.2024 – 26.02.2024

TEMPERATURA AERULUI

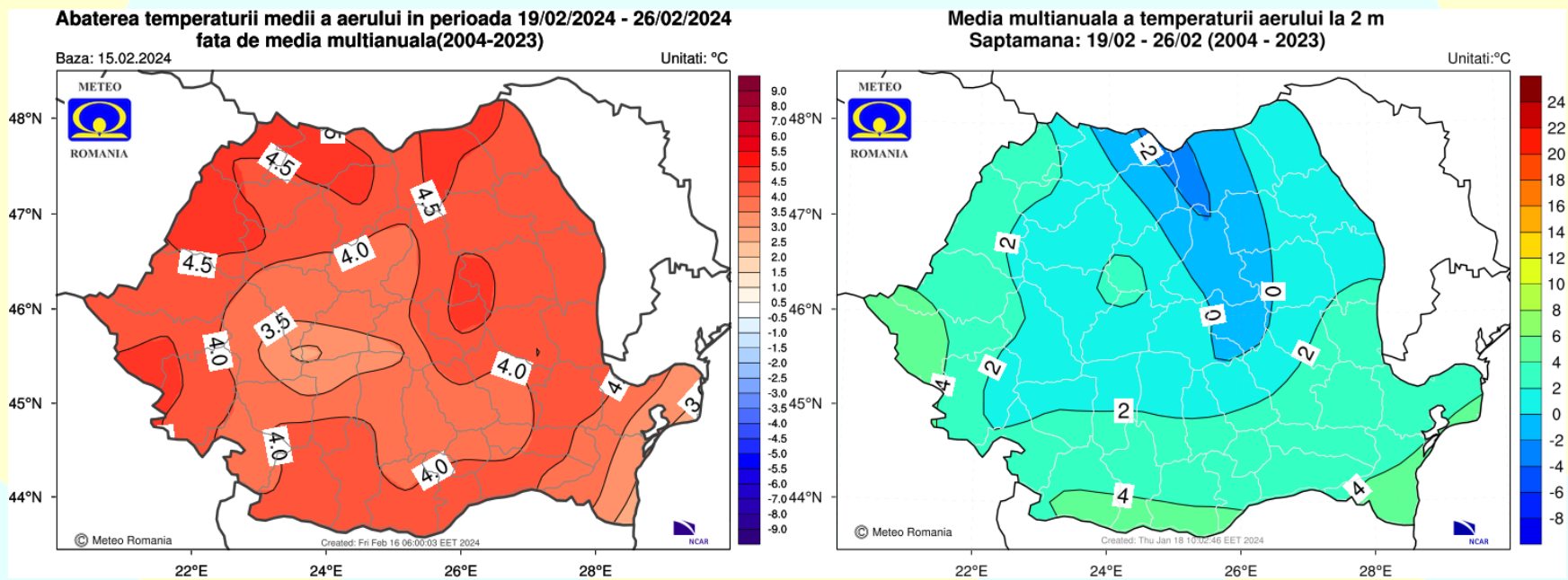

Valorile termice vor fi mai ridicate decât cele specifice pentru această săptămână, pe întreg teritoriul României.

Săptămâna 19.02.2024 – 26.02.2024

CANTITĂȚILE DE PRECIPITAȚII

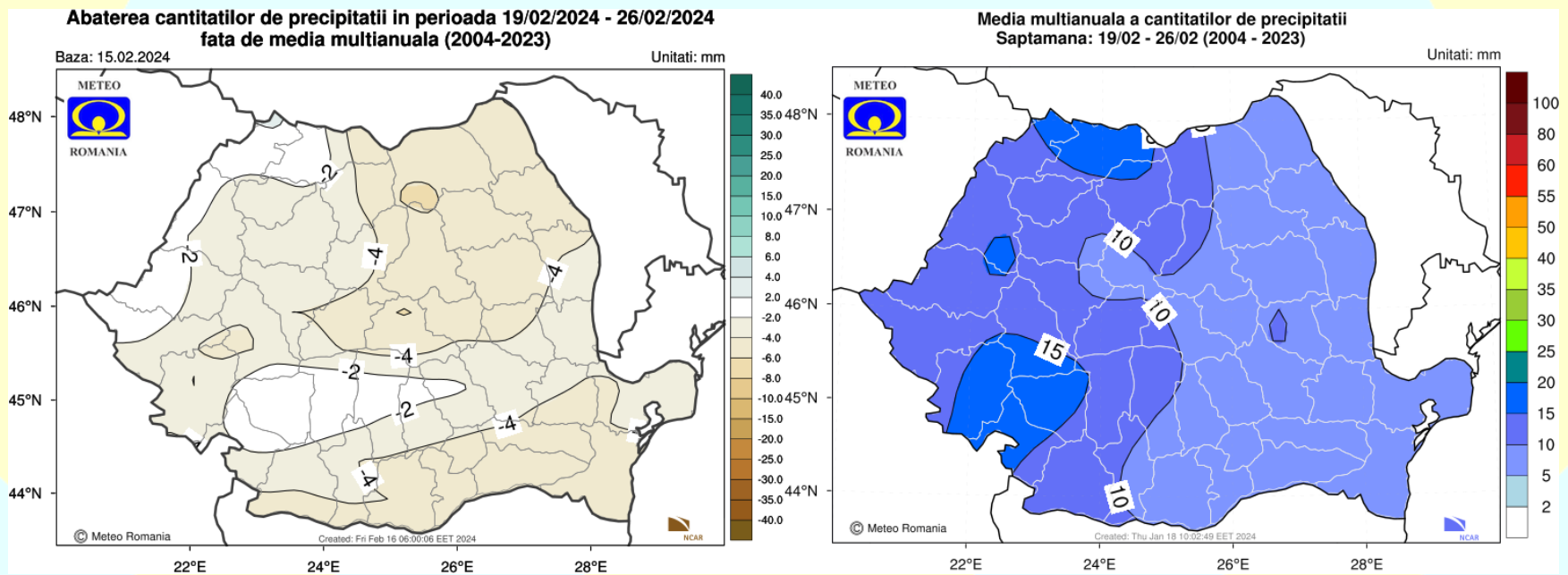

Regimul pluviometric estimat pentru această săptămână va avea o tendință deficitară în cea mai mare parte a țării.

Săptămâna 26.02.2024 – 04.03.2024

TEMPERATURA AERULUI

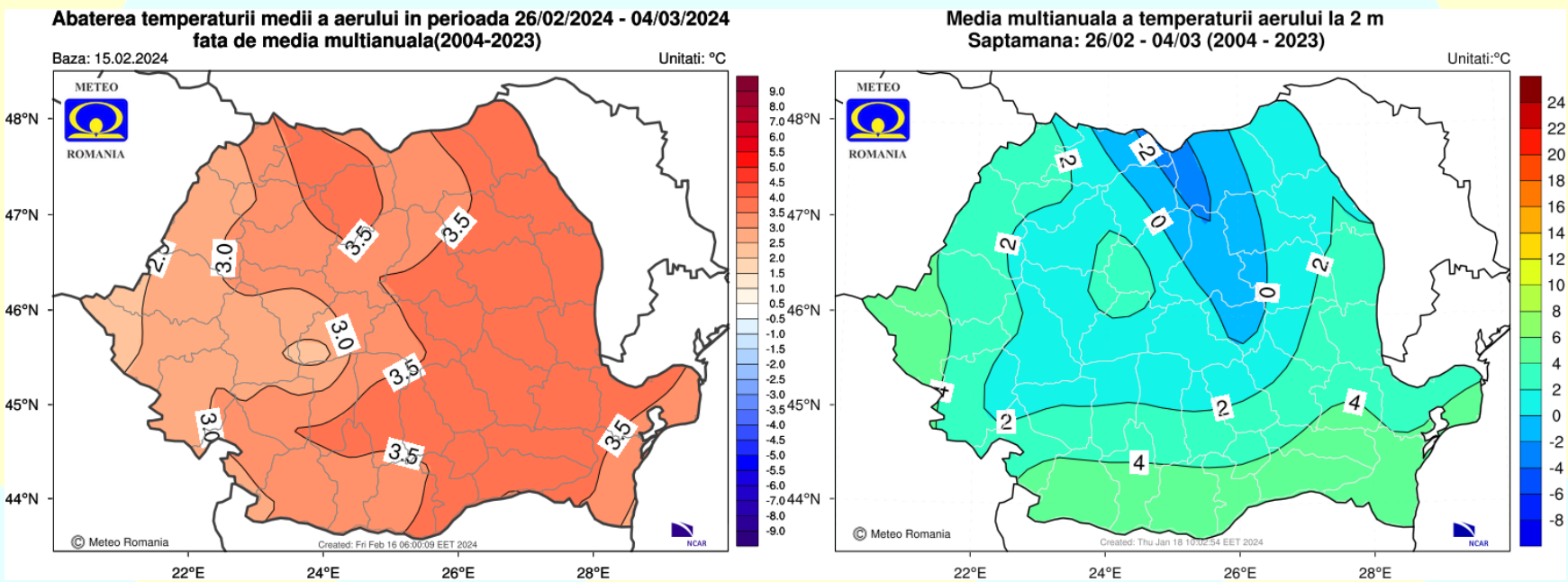

Temperaturile medii vor fi mai ridicate decât cele normale pentru acest interval în toate regiunile.

Săptămâna 26.02.2024 – 04.03.2024

CANTITĂȚILE DE PRECIPITAȚII

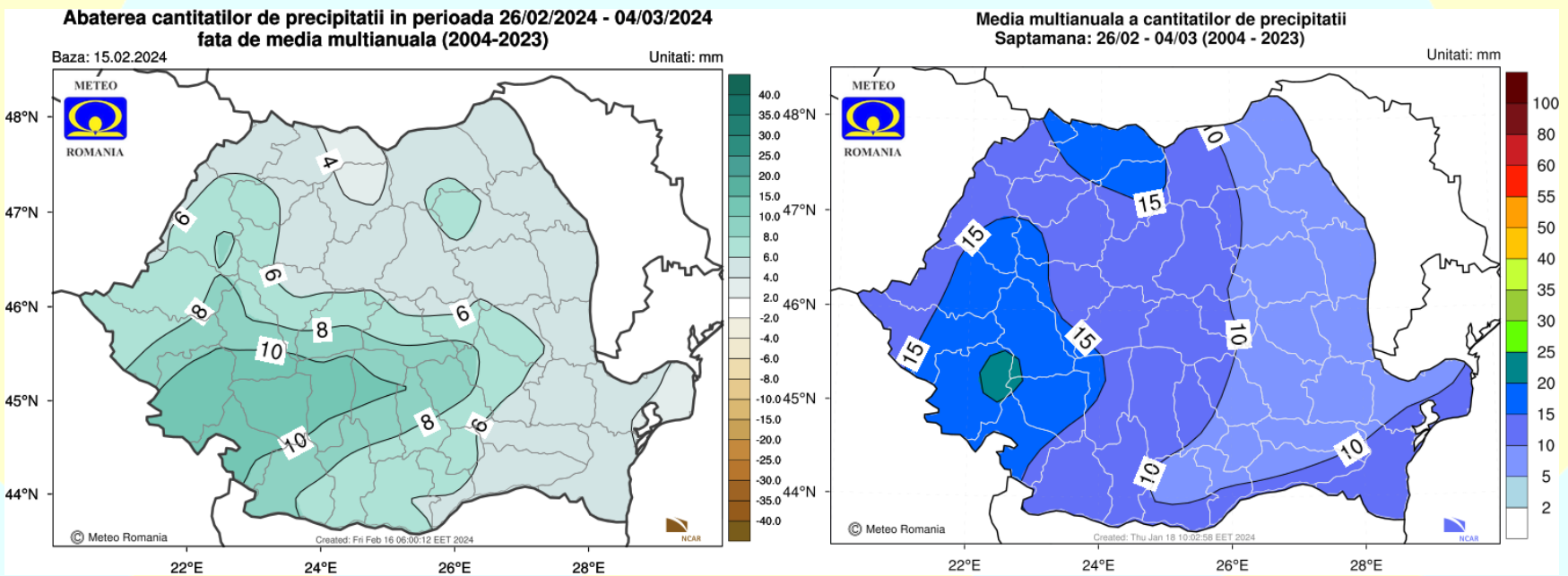

Cantitățile de precipitații vor fi excedentare la nivelul întregii țări, dar mai ales în regiunile sud-vestice.

Săptămâna 04.03.2024 – 11.03.2024

TEMPERATURA AERULUI

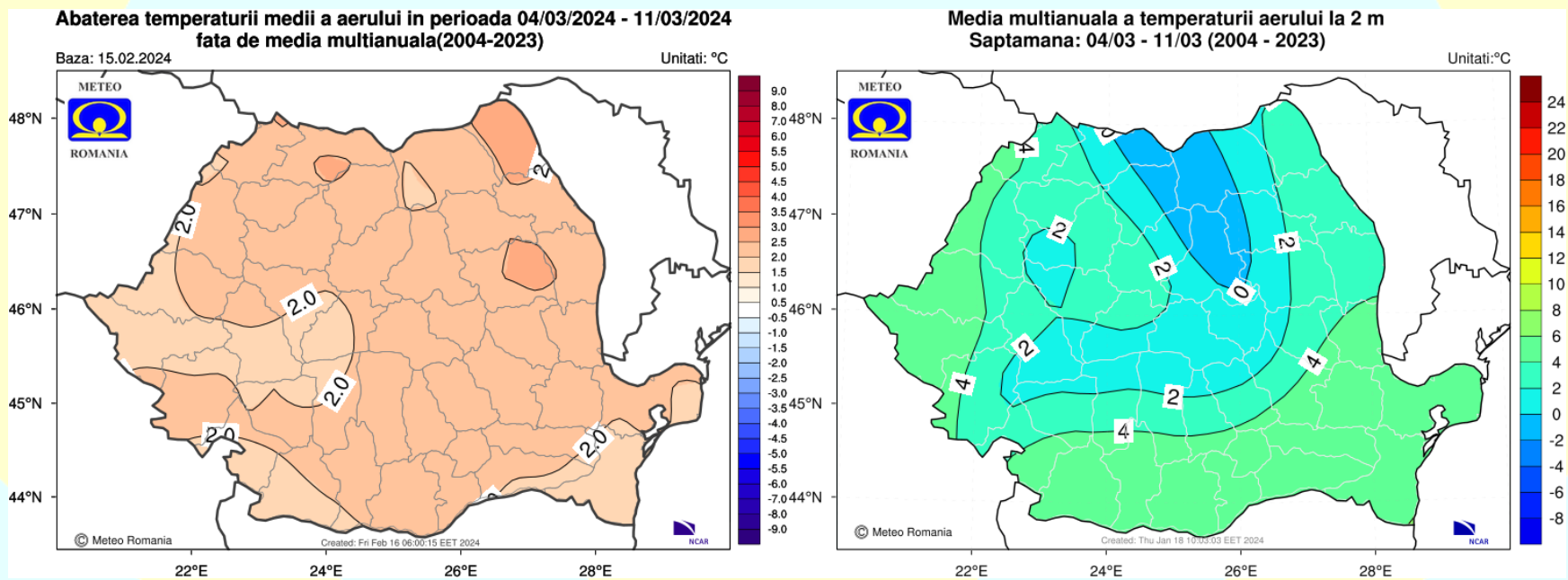

Temperatura medie a aerului va avea valori mai ridicate decât cele normale pentru această perioadă, la nivelul întregii țări.

Săptămâna 04.03.2024 – 11.03.2024

CANTITĂȚILE DE PRECIPITAȚII

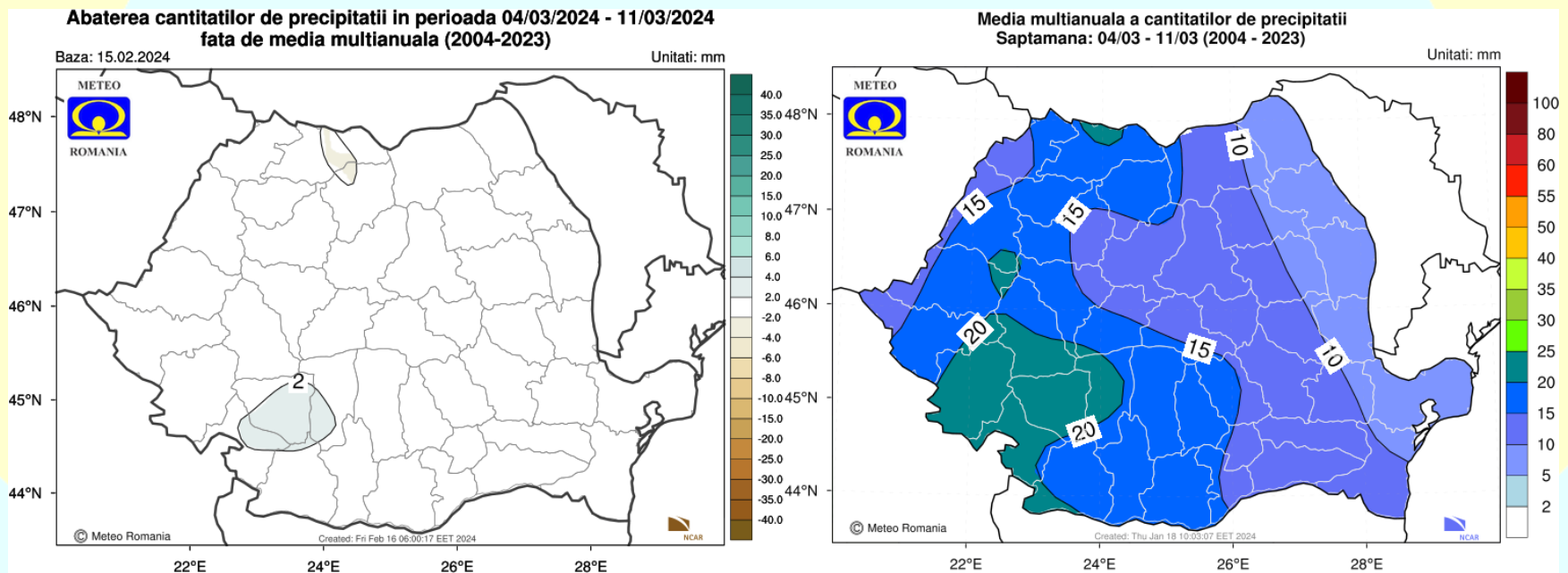

Regimul pluviometric va fi apropiat de cel normal pentru acest interval, în toate regiunile.

Săptămâna 11.03.2024 – 18.03.2024

TEMPERATURA AERULUI

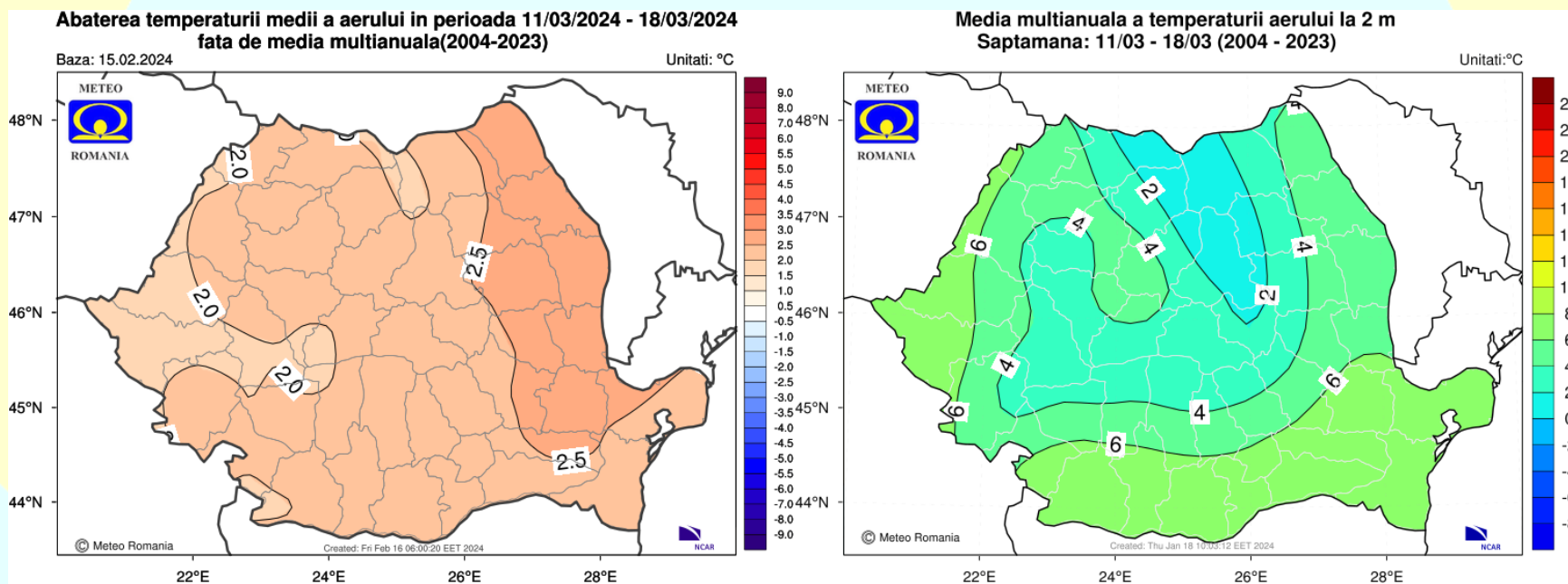

Mediile valorilor termice se vor situa peste cele specifice pentru această săptămână, pe întreg teritoriul României.

Săptămâna 11.03.2024 – 18.03.2024

CANTITĂȚILE DE PRECIPITAȚII

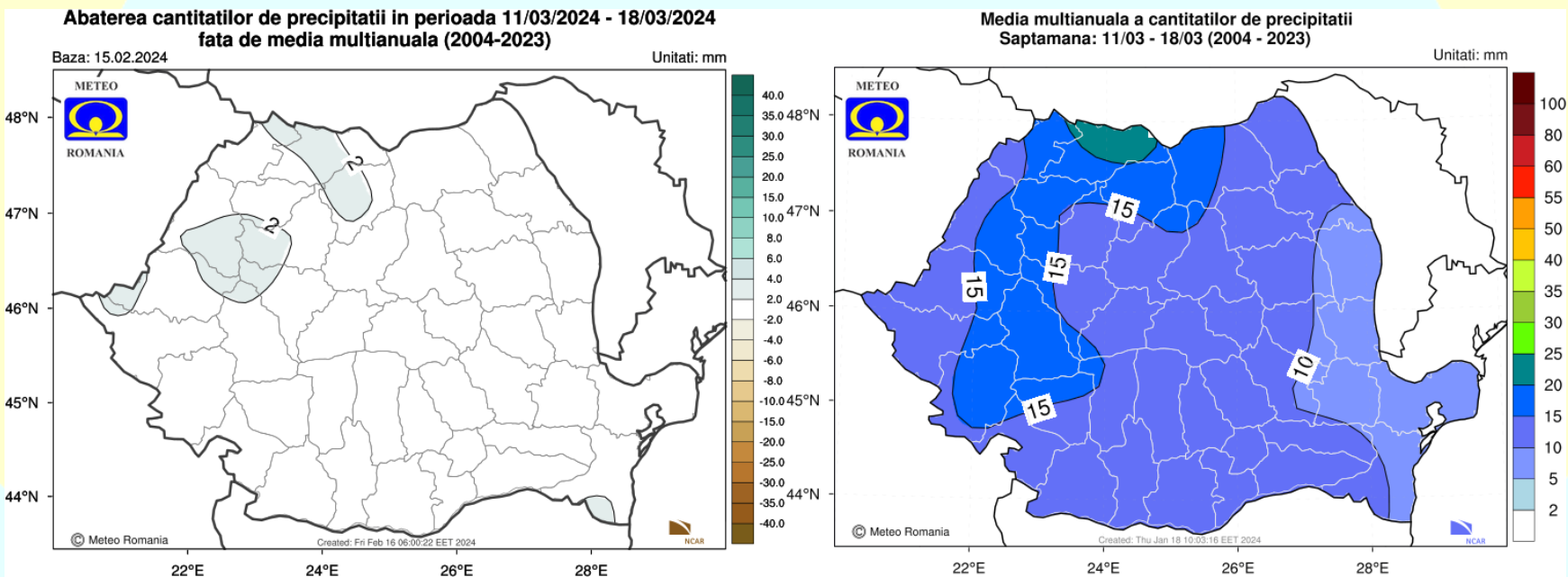

Cantitățile de precipitații vor fi în general apropiate de cele normale pentru această perioadă, la nivelul întregii țări.